

# マイナビ 2027年卒大学生就職意識調査



2026年4月

## 【調査概要】

- I.調査対象 : 2027年3月卒業見込みの全国大学3年生、大学院1年生(調査開始時点)  
II.調査期間 : 2025年10月1日～2026年3月23日  
III.調査方法 : WEB入力フォームによる回収  
IV.有効回答 : 37,160  
V.集計方法 : 2027年卒データに関して、該当年月卒業(予定)の大学生・大学院生の構成比と等しくするため、文部科学省の学校基本調査を基に、ウエイトバック集計を行っている。基準数値は、2025年12月公表の大学3年生・院1年生在籍数を参照し、文理男女比を算出している。

※ウエイトバック集計とは・・・アンケート回答者の属性構成比率が実際の属性比率と乖離している場合、構成比に合わせるように重み付けして集計すること。

※%を表示する際に小数点第二位を四捨五入しているため、%の合計が100.0%とならない場合があります。予めご了承ください。

## 文理男女

	文系		理系		合計	
男子	12,402	44.6%	6,037	64.6%	18,439	49.6%
女子	15,406	55.4%	3,315	35.4%	18,721	50.4%
合計	27,808		9,352		37,160	

## 現住所エリア

	北海道	東北	関東	甲信越	東海	北陸	関西	中国	四国	九州	海外	合計
計	1,600	1,744	11,476	5,195	1,442	1,121	8,325	2,329	699	3,198	31	37,160

※現住所エリアが海外の学生の回答については、回答数が少ないためエリアデータの集計結果は発表ませんが、全体の数値には含まれます。

## 【INDEX】

- (1)あなたの「就職観」に最も近いものはどれですか (P12)
- (2)あなたは「大手企業志向」ですか、それとも「中堅・中小企業志向」ですか (P14)
- (3)企業選択をする場合、どのような企業がよいと思いますか (P15)
- (4)行きたくない会社があるとしたら、次のどのような会社ですか (P18)
- (5)あなたの就職希望度は次のうちどれですか (P20)
- (6)就職しなかった場合の進路はどうしますか (P20)
- (7)現時点で、最も志望している業種は何ですか (P22)
- (8)現時点で、最も志望している職種は何ですか (P23)
- (9)あなたの海外勤務志向について最も近いもの (P24)

- 【参考】 エリア別データ (P25)  
国公立私立別データ (P32)  
理系学科系統別データ (P39)

## ■日本調査に関するお問合せ先■

株式会社 マイナビ 社長室 キャリアリサーチ統括部  
TEL : 03-6267-4571 E-mail : myrm@mynavi.jp

# 【TOPICS】

## ■就職観

前年同様「楽しく働きたい」が40.2%で最多。初の4割超え。「収入さえあればよい」は6年連続の増加。

## ■企業志向

中小企業志向が2年連続増加。インターンシップ・仕事体験実施率の上昇が背景か。

## ■企業選択のポイント

「安定している」が55.4%で前年より増加。2年連続で5割を超える。

「給料が良い」が5年連続の増加で「自分のやりたい仕事(職種)ができる会社」を上回る。

## ■行きたくない会社

学生が行きたくない会社は「転勤が多い会社」が6年連続で増加、3年連続で3割を超える。

## ■志望業種

最も人気が高いのは「食品」、前年より増加したのは「食品」「農林・水産」

## ■海外志向

前年比3.9減少の34.2%。

■就職観：前年同様「楽しく働きたい」が40.2%で最多。初の4割超え。「収入さえあればよい」は6年連続の増加。

就職観について当てはまると思うものを答えてもらったところ、これまでと同様に「楽しく働きたい」が最多で40.2%（前年比2.8pt増）となった。【図1】40%を超えるのは、比較可能な数値としてもっとも古い2001年卒の調査以来、初めてとなる。

「楽しく働きたい」の項目は経済状況の悪化や大きな災害等が起きた際に減少・停滞する傾向にあり、コロナ禍前後である2021年卒から2022年卒までの2年連続で減少していた。同項目はこれまでは就職後の働き方に対する「安心感」の度合いとして捉えられてきた。近年は企業の旺盛な採用意欲を受け売り手市場が続いており、また初任給引き上げの動きも引き続き活発な状況を呈しており、採用市場に対する学生の安心感の表れとも考えられる。

一方で「収入さえあればよい」(9.1%)も増加傾向にあり、6年連続での増加し、10年前と比べると3倍以上となった。近年の物価上昇や円安の進行、実質賃金の伸び悩みなど、経済の先行きに対する不安が背景となっている可能性もある。

※1：マイナビ2027年卒大学生のライフスタイル調査／2025年11月～12月調査【図2】

※2：マイナビ大学生低学年のキャリア意識調査(28・29年卒対象)／2025年12月調査【図3】

【図1】就職観の推移(10年卒～26年卒) \*数字は上位3項目のみに記載

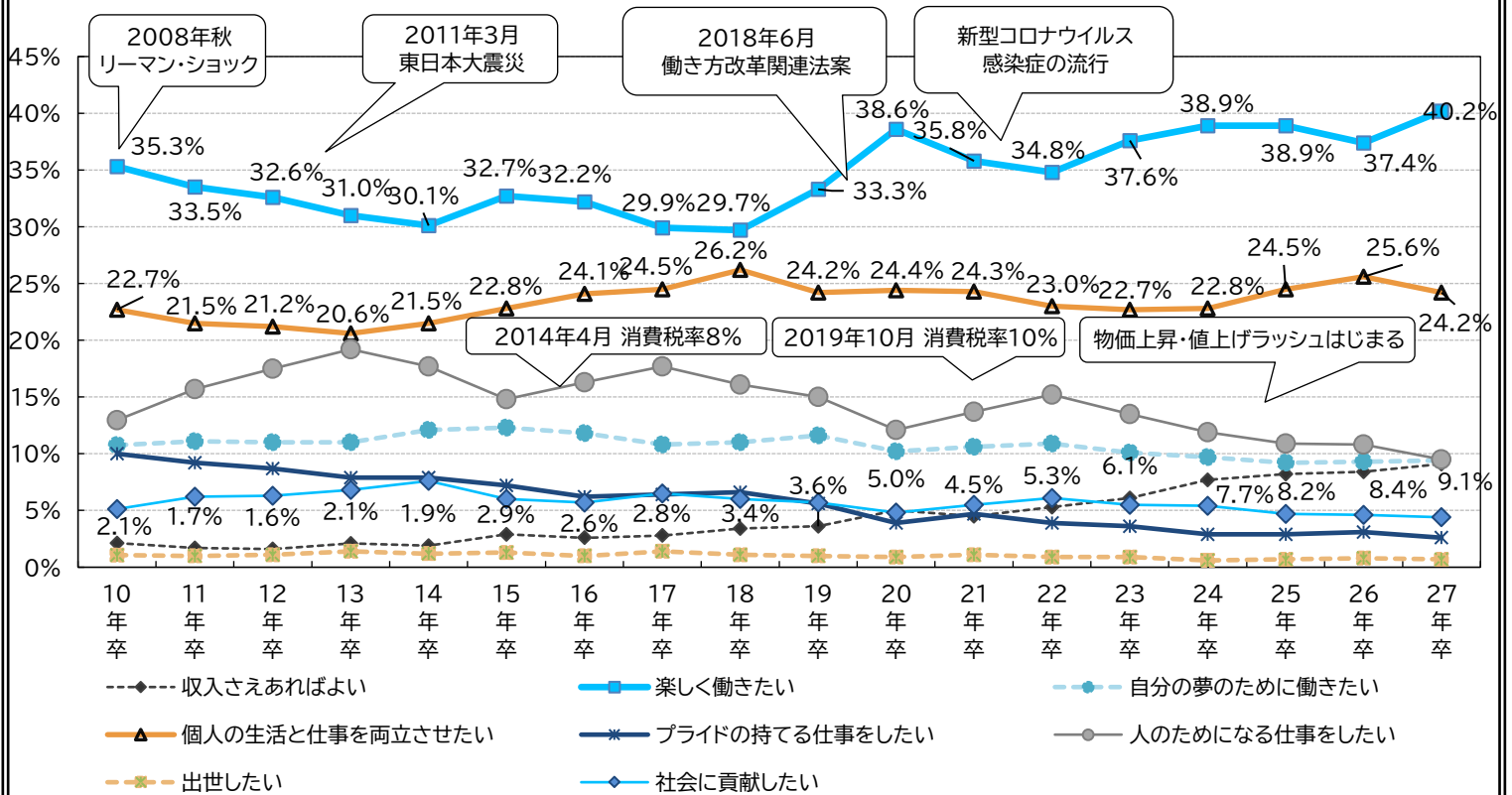

【図2】物価上昇の影響としてあてはまるもの(複数回答・上位抜粋)

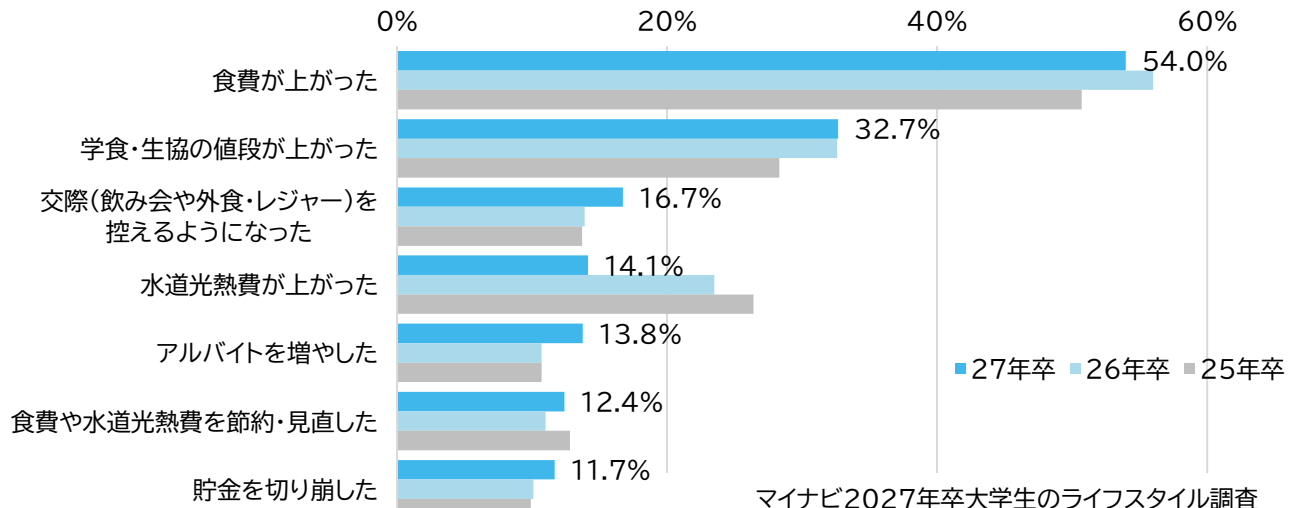

【図3】自分の将来に対してもっとも不安に感じていること(経年比較)

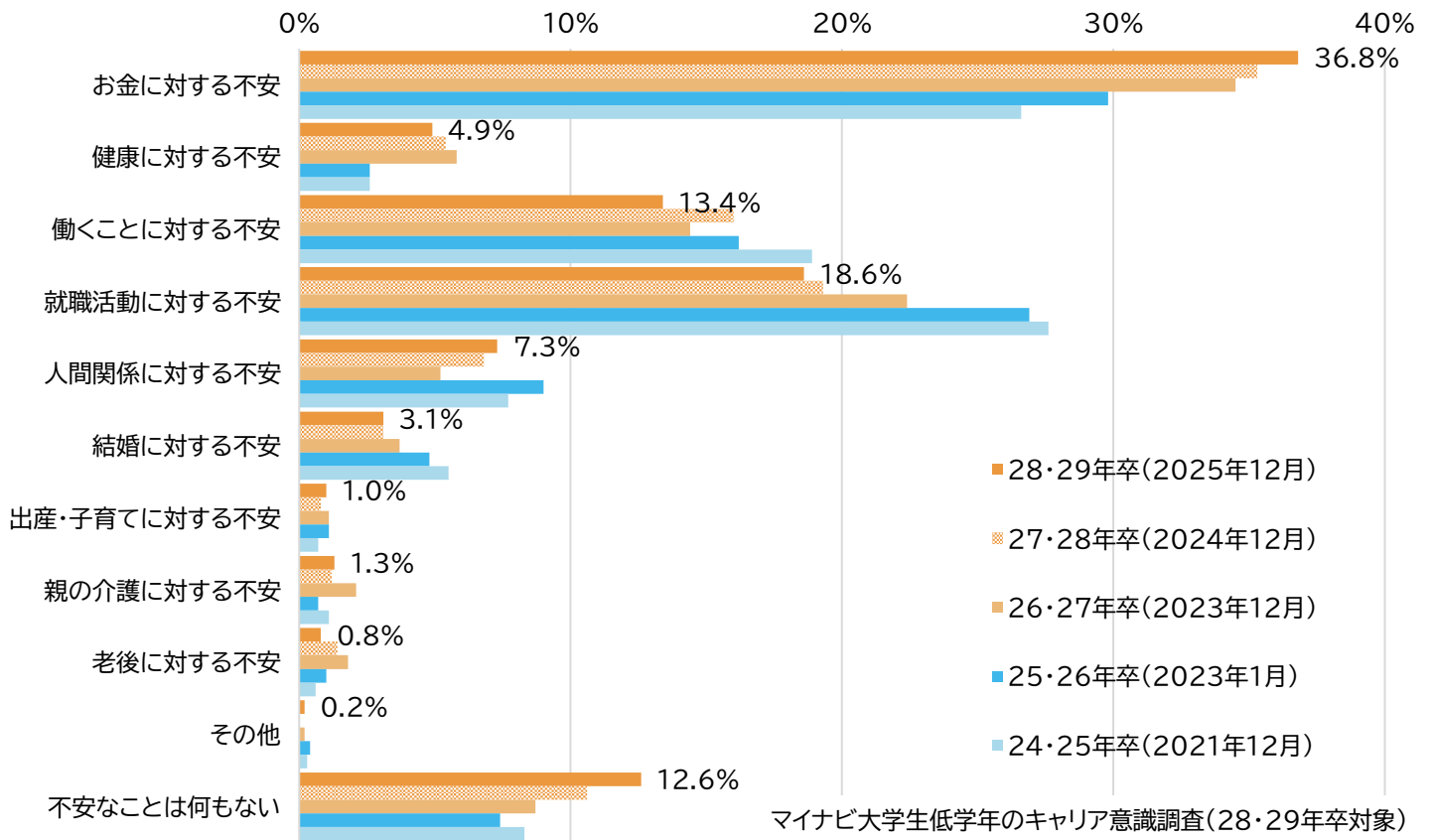

マイナビ大学生低学年のキャリア意識調査(28・29年卒対象)

■企業志向：中小企業志向が2年連続増加。インターンシップ・仕事体験実施率の上昇が背景か。

大手企業志向（「絶対に大手企業がよい」と「自分のやりたい仕事ができるのであれば大手企業がよい」の回答の合計）は50.9%で、前年比0.9pt減で2年連続の減少。中堅・中小企業志向は前年比1.0pt増の44.0%で、2年連続で微増となった。【図4】  
 詳細を見ると、もっとも大きく増えているのは「やりがいのある仕事であれば中堅・中小企業でもよい」（36.4%）で、前年比1.1pt増となった。【図5】

【図4】企業志向（大手志向と中堅・中小志向）

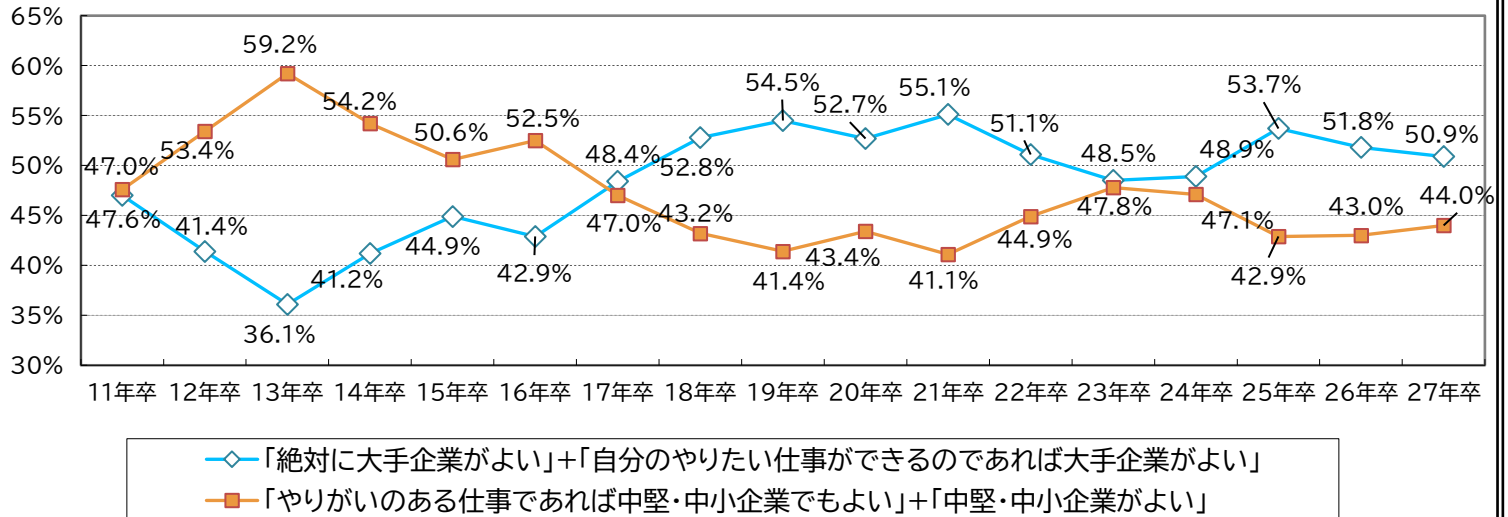

【図5】企業志向（回答項目詳細）

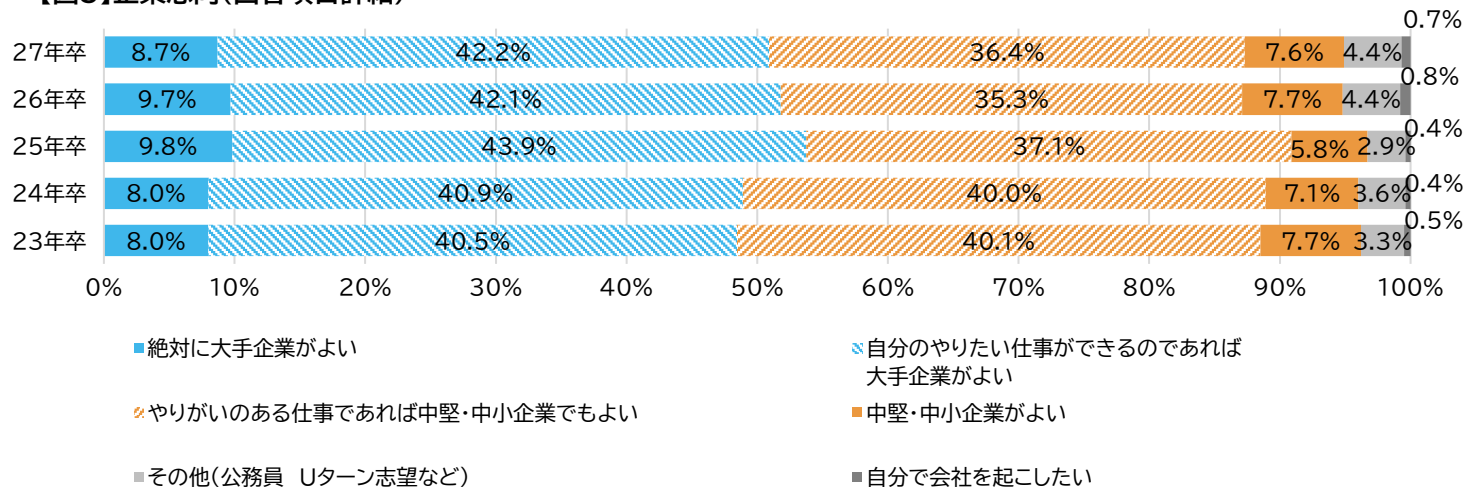

「マイナビ2027年卒企業新卒採用予定調査」によると、初任給を引き上げ予定とした企業は26年卒よりさらに増加している。上場企業だけでなく非上場企業においても増加していることから、大手企業以外でも初任給引き上げの動きが活発化し、給与等の待遇面の条件が見直されたことが、中小・中堅企業志向の学生が増えた背景の1つと考えられる。【図6】

またインターンシップ・仕事体験の実施率（実施済みもしくは実施予定とする企業の割合）についても、上場企業は前年からの伸びが1.0ptであるのに対し、非上場企業では4.1ptと大きかったことから、インターンシップ・仕事体験の実施を通して学生に対して自社の魅力を伝える機会を得た企業が増えたことも要因の1つとして考えられる。【図7】

【図6】企業による初任給引き上げ予定

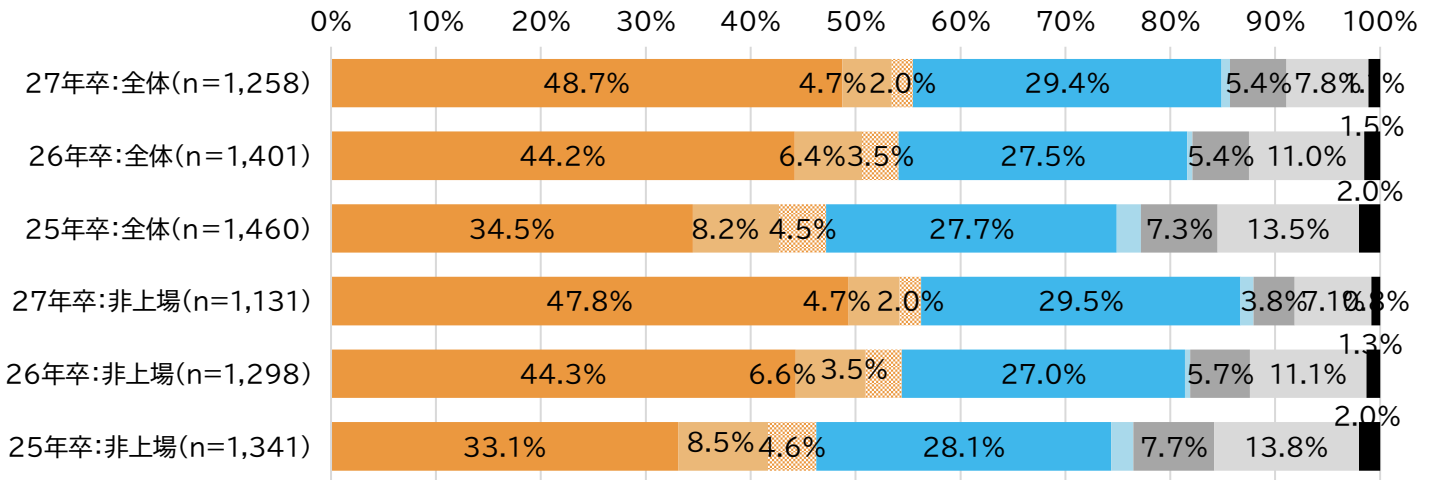

- 現時点ですでに引き上げており、さらに引き上げを行う予定
- これまでに行っていなかったが、26年卒入社社員も対象となる前提で引き上げを行う予定
- これまでに行っていなかったが、2025年以内に引き上げを行う予定
- 現時点ですでに引き上げており、今後行う予定はない
- もともと高いので引き上げる予定はない
- 現実的に難しいので引き上げる予定はない
- これまでに行っていなかったが、引き上げの必要性を感じている
- 引き上げの必要性を感じていない

マイナビ2027年卒企業新卒採用予定調査

【図7】インターンシップ・仕事体験の実施予定

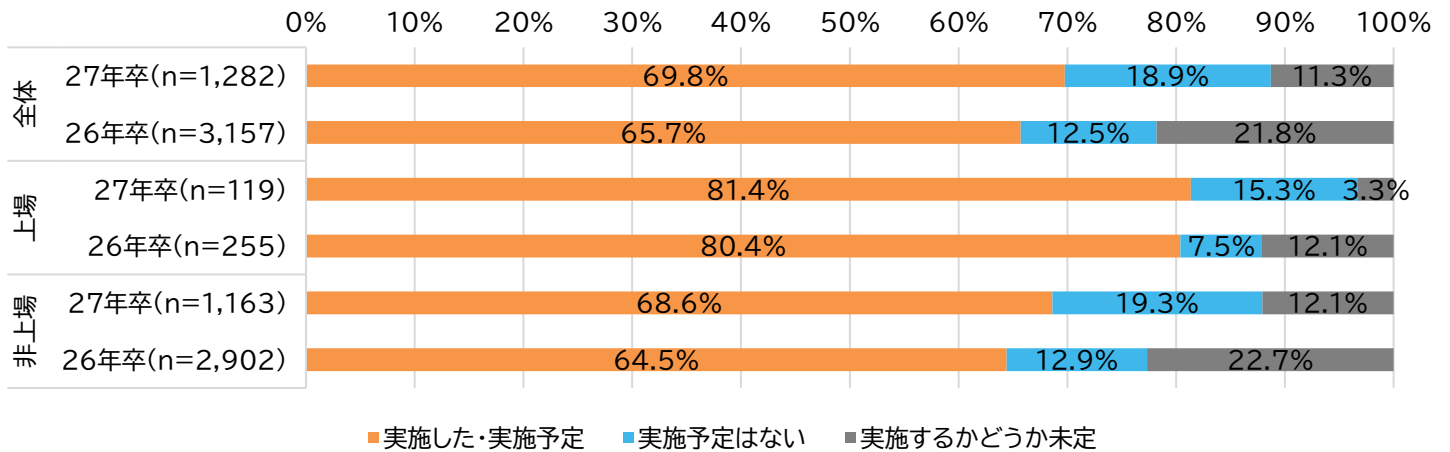

■企業選択のポイント:「安定している」が55.4%で前年より増加。2年連続で5割を超える。「給料が良い」が5年連続の増加で「自分のやりたい仕事(職種)ができる会社」を上回る。

企業を選択する場合にどのような企業がよいか(あてはまると思う項目を2つまで選択)を聞いたところ、「安定している会社」が55.4%(前年比3.5pt増)で8年連続で最多となり、2年連続で5割を超えた。【図7】「給料の良い会社」も5年連続で増加し、前年比1.4pt増の26.6%となり、「自分のやりたい仕事(職種)ができる会社」(25.5%)を上回り、2番目に多い回答となった。

【図7】企業選択のポイント推移(03年卒～27年卒)

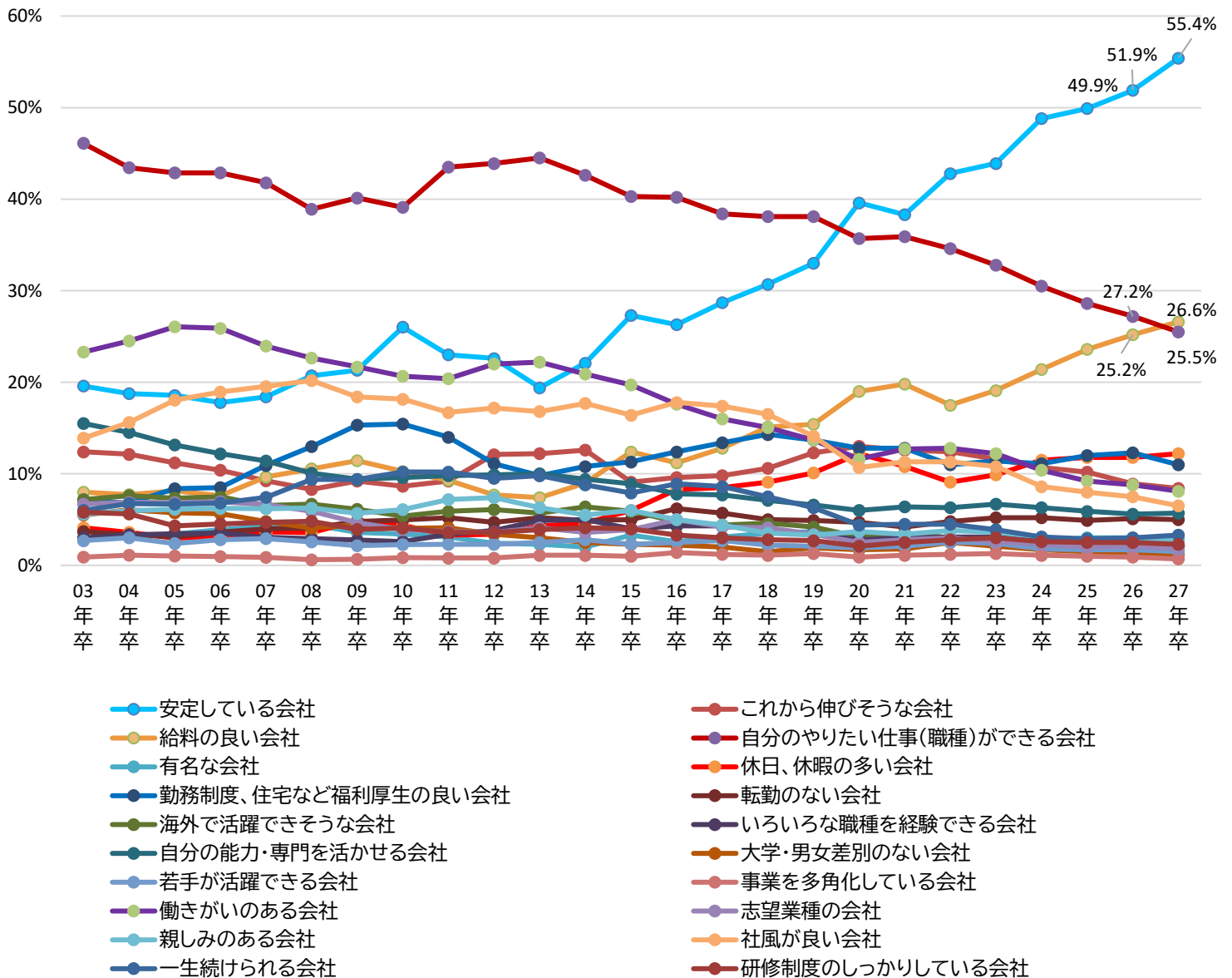

■行きたくない会社：学生が行きたくない会社は「転勤が多い会社」が6年連続で増加、3年連続で3割を超える。

行きたくない会社(あてはまる項目を2つ選択)を聞いたところ、「ノルマのきつそうな会社」が前年に続き最多で39.2%(前年比1.0pt増)であった。2番目に回答が多い「転勤の多い会社」は33.3%(前年比2.3pt増)と今年も3割を超え、6年連続での増加となった。【図8】

【図8】行きたくない会社

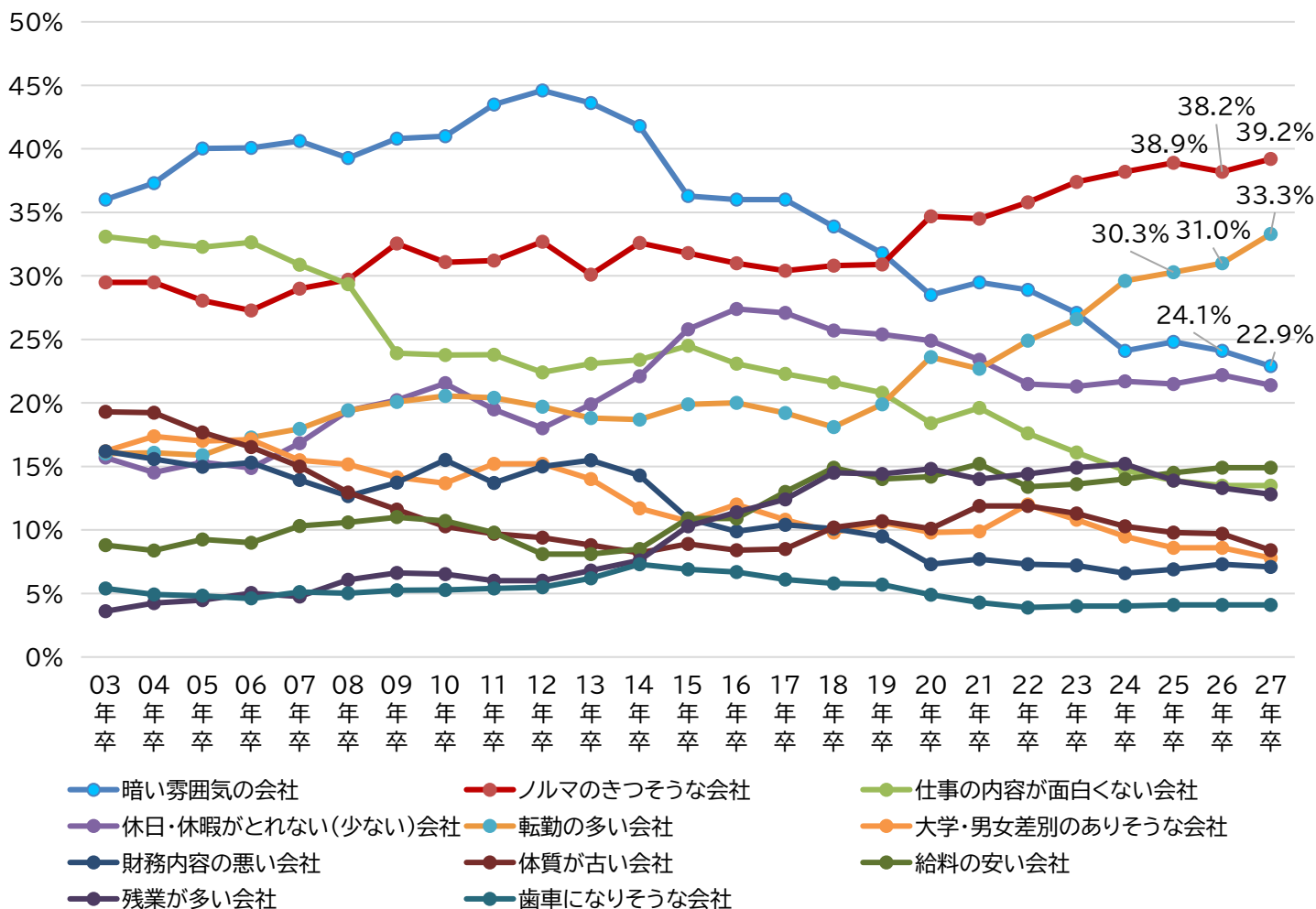

「転勤の多い会社」が増加している背景の1つとして、近年の学生の共働き志向の高さが考えられる。「マイナビ 2027年卒大学生のライフスタイル調査」(調査期間:2025年11月~12月)によれば、結婚後の仕事に関して、どのように考えているか聞いたところ、「共働き希望(共働きが望ましい)」の割合は、男子68.1%(前年比0.6pt増)、女子74.3%(前年比3.6pt減)で、男子は2016年卒の調査開始以来、過去最高を更新した。また、男女の割合の差は6.2ptで、これは16年卒の調査開始以来、最も小さい値だった。【図9】ライフスタイルの変化、特に結婚後の仕事のあり方に関する考え方の変化に伴い、転勤により勤務地が頻繁に変更になることに対して抵抗を感じている学生が多いと考えられる。

【図9】学生の共働き希望率

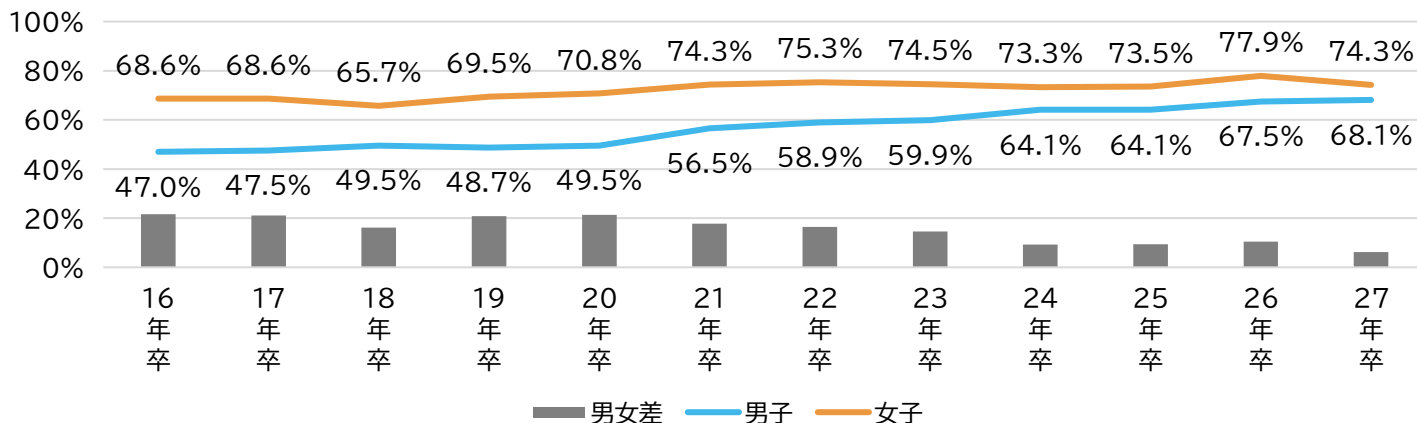

なお「マイナビ2027年卒 大学生キャリア意向調査(11月)＜インターンシップ・キャリア形成活動＞」によれば、入社後の転職については「転職はしたくない」という回答は34.5%で、2年連続で増加している。「引っ越しが不要な範囲内であれば転職があっても良い」や「エリア内(関東のみ・関西のみ等)であれば転職があっても良い」という回答は減少傾向にはあるものの一定数あるほか、「全国転職しても良い」は前年より増えているなど、転職に対して無条件に抵抗を感じている層もあれば、条件次第で(ライフスタイルに影響のない範囲内であれば)転職してもよいという層もあり、一口に転職を敬遠すると言ってもグラデーションが存在していることがわかる。【図10】

【図10】入社後の転職(働く場所が変わること)についての考え

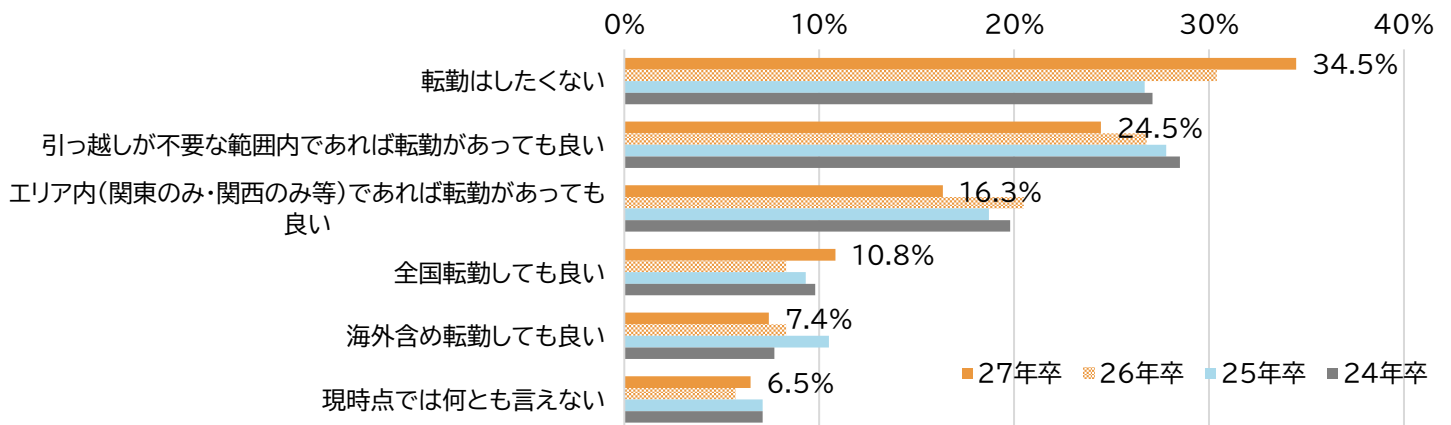

■志望業種：最も人気が高いのは「食品」、前年より増加したのは「食品」「農林・水産」

現時点で最も志望度の高い業種を聞いたところ、最も人気が高いのは前年に引き続き「食品」(11.8%)だった。「ソフトウェア・情報処理・ネット関連」、「銀行・証券」などが続き、おおむね前年同様の傾向となった。最も増加割合が大きいのも「食品」だったが、次いで多かったのは「農林・水産」で0.6pt増となった。

【表1】志望業種(単一回答)	27年卒	増減	26年卒	増減	25年卒	増減	24年卒
農林・水産	2.2%	0.6%	1.6%	-0.2%	1.8%	-0.1%	1.9%
食品	11.8%	0.7%	11.1%	-1.1%	12.2%	-0.2%	12.4%
建設・設備関連	3.1%	-0.4%	3.5%	-0.2%	3.7%	0.2%	3.5%
住宅・インテリア	3.1%	-0.5%	3.6%	-0.2%	3.8%	-0.3%	4.1%
アパレル・服飾関連	1.6%	0.0%	1.6%	-0.3%	1.9%	0.0%	1.9%
繊維・紙・パルプ	0.7%	0.0%	0.7%	-0.1%	0.8%	-0.1%	0.9%
化学・石油	2.3%	0.1%	2.2%	-0.2%	2.4%	0.3%	2.1%
薬品・化粧品	2.8%	-0.3%	3.1%	0.0%	3.1%	0.1%	3.0%
ゴム・ガラス・セラミックス	0.7%	0.1%	0.6%	0.2%	0.4%	0.0%	0.4%
鉄鋼・金属・鉱業	0.7%	0.0%	0.7%	0.1%	0.6%	0.0%	0.6%
機械	3.5%	0.2%	3.3%	0.4%	2.9%	0.3%	2.6%
プラント・エンジニアリング	1.0%	0.1%	0.9%	0.2%	0.7%	-0.1%	0.8%
電子・電気・OA機器	2.6%	-0.3%	2.9%	-0.3%	3.2%	0.4%	2.8%
自動車・輸送用機器	3.2%	0.3%	2.9%	0.6%	2.3%	-0.3%	2.6%
精密・医療機器	1.0%	0.0%	1.0%	-0.2%	1.2%	0.1%	1.1%
印刷・事務機器・日用品	1.1%	0.1%	1.0%	-0.3%	1.3%	0.0%	1.3%
スポーツ・玩具・ゲーム製品	3.4%	0.2%	3.2%	-0.3%	3.5%	0.4%	3.1%
その他メーカー・製造関連	1.6%	0.4%	1.2%	-0.2%	1.4%	0.0%	1.4%
総合商社	1.9%	-0.1%	2.0%	0.0%	2.0%	0.1%	1.9%
商社	2.9%	0.1%	2.8%	-0.1%	2.9%	-0.2%	3.1%
百貨店・スーパー・コンビニ	1.0%	-0.1%	1.1%	0.1%	1.0%	-0.2%	1.2%
専門店	0.4%	-0.1%	0.5%	0.1%	0.4%	-0.1%	0.5%
銀行・証券	5.5%	-0.1%	5.6%	0.2%	5.4%	0.9%	4.5%
信金・労金・信組	1.6%	0.2%	1.4%	0.5%	0.9%	-0.2%	1.1%
クレジット・信販・リース・その他金融	0.5%	0.0%	0.5%	0.0%	0.5%	-0.1%	0.6%
生保・損保	1.3%	-0.5%	1.8%	0.2%	1.6%	-0.3%	1.9%
不動産	1.4%	0.0%	1.4%	0.1%	1.3%	-0.1%	1.4%
鉄道・航空	3.6%	0.1%	3.5%	0.2%	3.3%	0.3%	3.0%
陸運・海運・物流	1.0%	0.0%	1.0%	0.0%	1.0%	-0.1%	1.1%
電力・ガス・エネルギー	1.7%	0.2%	1.5%	0.4%	1.1%	-0.2%	1.3%
レストラン・給食・フードサービス	0.3%	0.0%	0.3%	0.0%	0.3%	-0.2%	0.5%
ホテル・旅行	2.9%	0.1%	2.8%	-0.2%	3.0%	0.1%	2.9%
医療機関・調剤薬局	1.3%	-0.9%	2.2%	-0.2%	2.4%	0.2%	2.2%
福祉サービス	0.9%	0.1%	0.8%	0.1%	0.7%	-0.1%	0.8%
フィットネスクラブ・エステ・理美容	0.1%	0.0%	0.1%	0.0%	0.1%	-0.1%	0.2%
アミューズメント・レジャー	1.2%	0.0%	1.2%	0.0%	1.2%	0.1%	1.1%
冠婚葬祭	0.5%	0.1%	0.4%	-0.1%	0.5%	0.1%	0.4%
専門・その他サービス	0.6%	0.0%	0.6%	0.0%	0.6%	-0.1%	0.7%
コンサルティング・シンクタンク・調査	0.7%	-0.5%	1.2%	-0.1%	1.3%	0.3%	1.0%
人材サービス(派遣・紹介)	0.5%	-0.2%	0.7%	0.0%	0.7%	-0.1%	0.8%
教育	1.4%	0.1%	1.3%	0.0%	1.3%	0.1%	1.2%
ソフトウェア・情報処理・ネット関連	8.6%	0.0%	8.6%	0.5%	8.1%	0.1%	8.0%
ゲームソフト	1.0%	0.1%	0.9%	0.0%	0.9%	0.1%	0.8%
通信	1.3%	0.1%	1.2%	0.0%	1.2%	0.2%	1.0%
マスコミ(放送・新聞)	0.8%	0.0%	0.8%	-0.3%	1.1%	-0.2%	1.3%
マスコミ(出版・広告)	2.0%	-0.1%	2.1%	-0.3%	2.4%	0.0%	2.4%
芸能・映画・音楽	2.0%	0.1%	1.9%	0.0%	1.9%	-0.2%	2.1%
官公庁・公社・団体	4.7%	0.3%	4.4%	0.6%	3.8%	-0.6%	4.4%

## ■海外志向：前年比3.9pt減少の34.2%。

「海外で働きたい(「仕事内容に関わらず」「やりたい仕事があるので」「希望する勤務地なら」の合算)」は34.2%(前年比3.9pt減)となった。【図12】企業志向と掛け合わせてみると、大手企業志望者(「絶対に大手企業がよい」と「自分のやりたい仕事ができるのであれば大手企業がよい」の合計)ほど海外志向が強い傾向にあったが、「仕事内容に関わらず海外で勤務したい」の項目は2年連続で減少している。一方で中堅・中小企業志向(「やりがいのある仕事であれば中堅・中小企業でもよい」と「中堅・中小企業がよい」の合計)では2年連続の増加となった。「海外勤務はしたくない」は65.8%と増加傾向にあり、学生に海外志向が低下傾向にあることがわかる。【図13】

【図12】海外勤務志向について

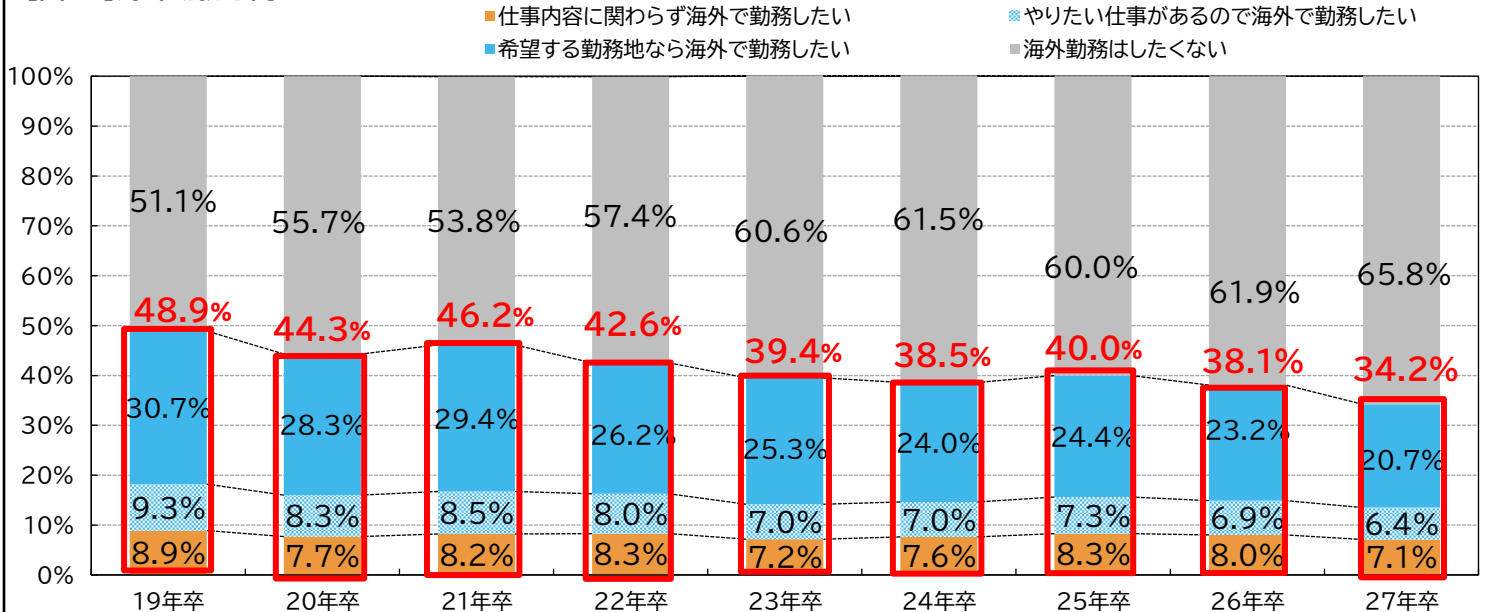

※%を表示する際に小数点第二位を四捨五入しているため、%の合計が100.0%とならない場合があります。予めご了承ください。

上記、「仕事内容に関わらず」「やりたい仕事があるので」「希望する勤務地なら」の合算値は100%から「海外勤務はしたくない」の割合を引いて算出。

【図13】海外志向別 企業志向

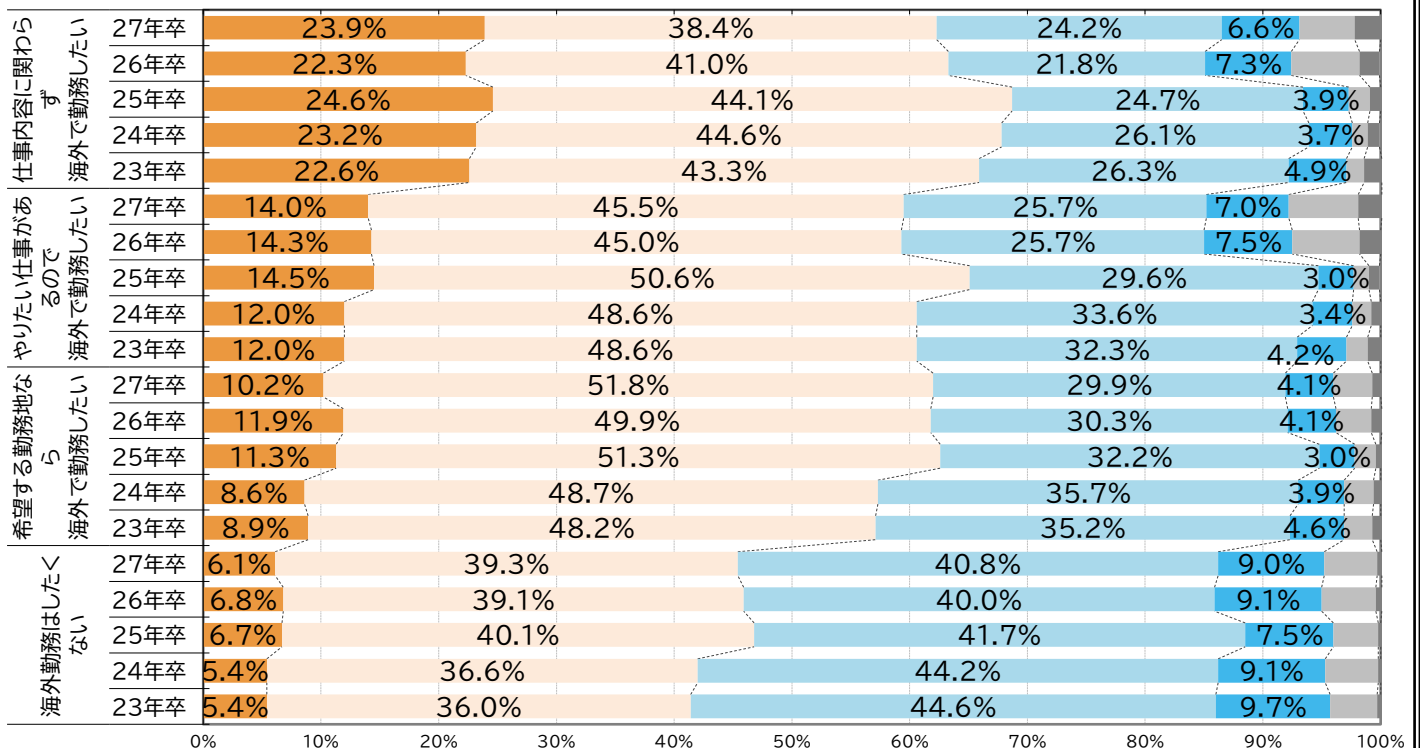

- 絶対に大手企業がよい
- 自分のやりたい仕事ができるのであれば大手企業がよい
- やりがいのある仕事であれば中堅・中小企業でもよい
- 中堅・中小企業がよい
- その他(公務員 Uターン志望など)
- 自分で会社を起こしたい

■就職観

(1)あなたの「就職観」に最も近いものはどれですか

	全体		文系		理系		文系男子		理系男子		文系女子		理系女子	
		26年卒		26年卒		26年卒		26年卒		26年卒		26年卒		26年卒
収入さえあればよい	9.1%	8.4%	8.9%	8.4%	9.2%	8.4%	11.2%	10.6%	11.2%	9.9%	6.7%	6.2%	5.8%	5.8%
楽しく働きたい	40.2%	37.4%	41.1%	39.2%	38.8%	34.7%	39.6%	38.2%	38.7%	34.8%	42.5%	40.1%	39.0%	34.4%
自分の夢のために働きたい	9.4%	9.3%	8.9%	8.5%	10.1%	10.5%	9.6%	9.0%	10.3%	10.4%	8.2%	8.0%	9.7%	10.7%
個人の生活と仕事を両立させたい	24.2%	25.6%	24.2%	24.8%	24.2%	26.8%	21.7%	22.9%	22.6%	26.0%	26.8%	26.8%	26.9%	28.4%
プライドのもてる仕事をしたい	2.6%	3.1%	2.3%	2.7%	3.0%	3.7%	2.6%	3.1%	3.1%	3.9%	1.9%	2.3%	2.8%	3.3%
人のためになる仕事をしたい	9.5%	10.8%	9.6%	11.2%	9.4%	10.2%	9.5%	10.4%	8.5%	8.7%	9.8%	11.9%	10.9%	12.9%
出世したい	0.7%	0.8%	0.6%	0.7%	0.8%	0.9%	0.9%	1.0%	0.9%	1.2%	0.3%	0.5%	0.5%	0.5%
社会に貢献したい	4.4%	4.6%	4.4%	4.5%	4.5%	4.7%	4.9%	4.8%	4.7%	5.1%	3.8%	4.1%	4.3%	3.9%

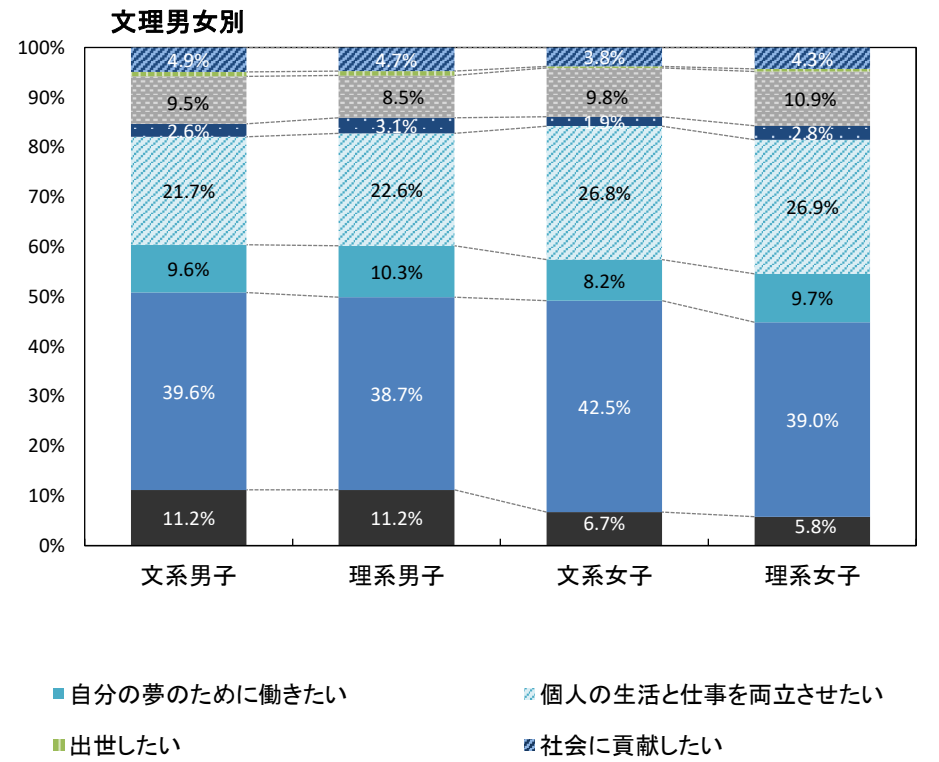
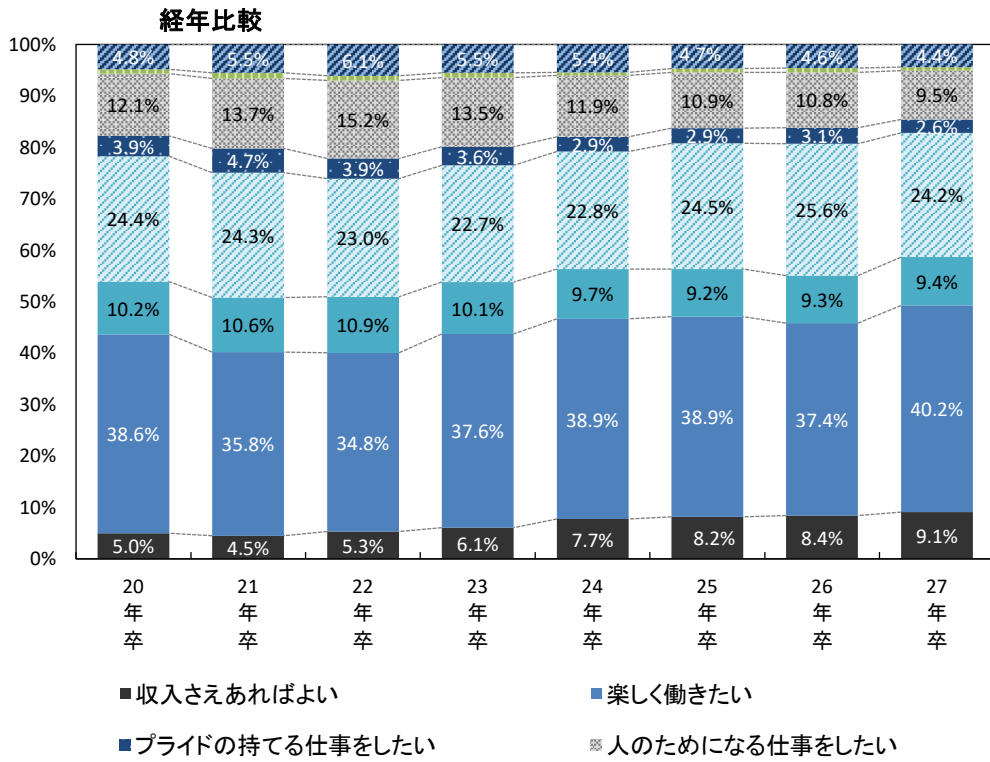

就職観の推移(06年卒～27年卒)

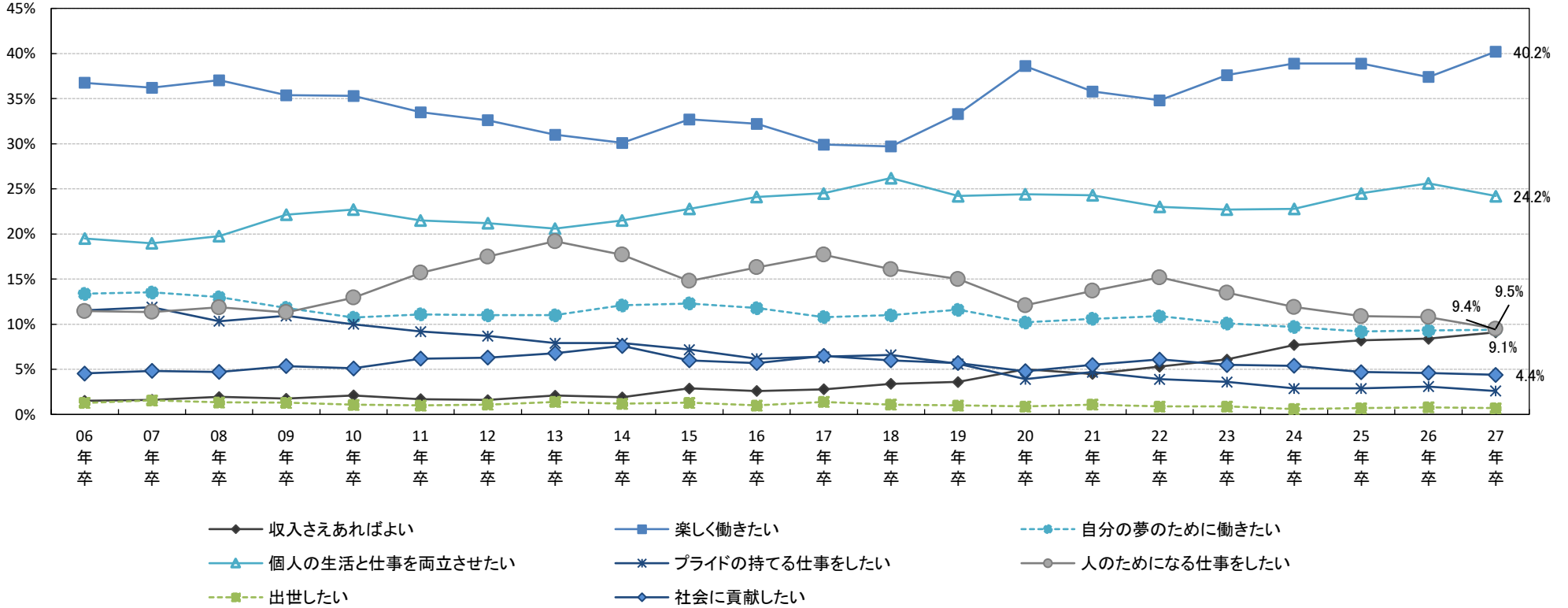

※11年卒以前はウエイトバック集計を行っていない結果にて表記しています。

■就職観(文理男女別 06年卒～27年卒)

<文系男子>

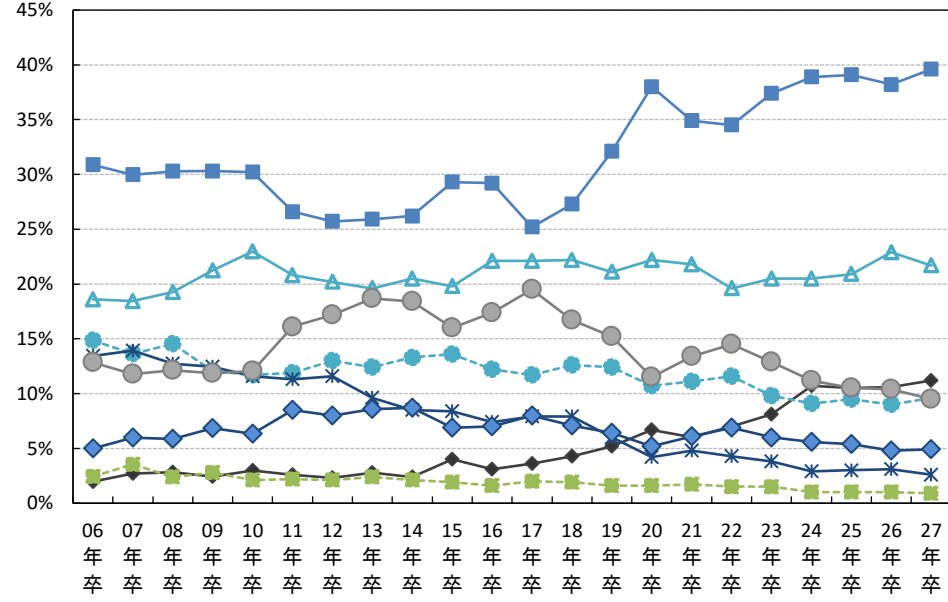

<文系女子>

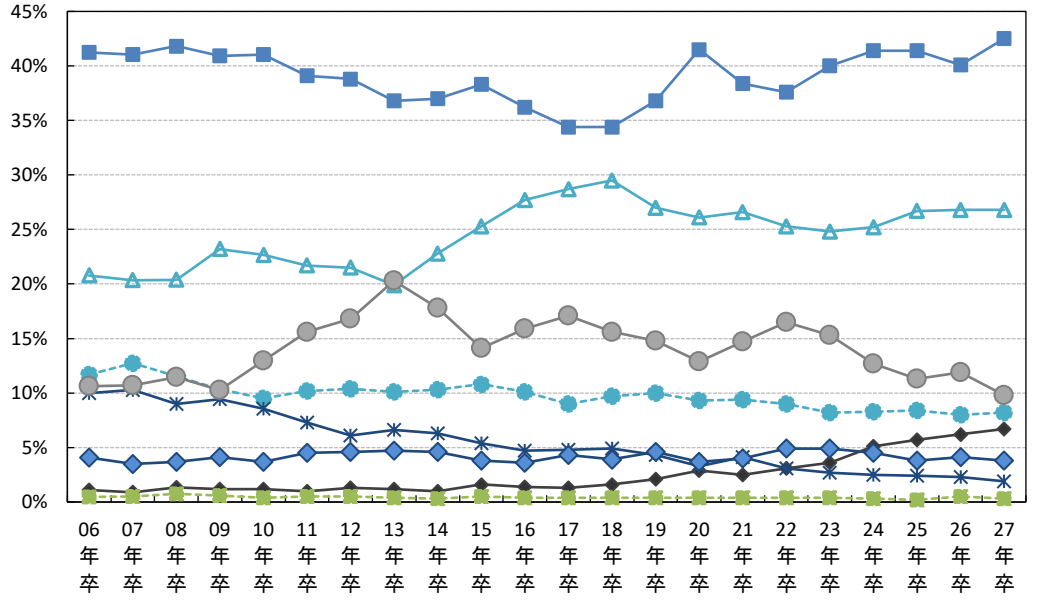

- ◆ 収入さえあればよい
- 楽しく働きたい
- 自分の夢のために働きたい
- ▲ 個人の生活と仕事を両立させたい
- \* プライドの持てる仕事をしたい
- 人のためになる仕事をしたい
- 出世したい
- ◆ 社会に貢献したい

<理系男子>

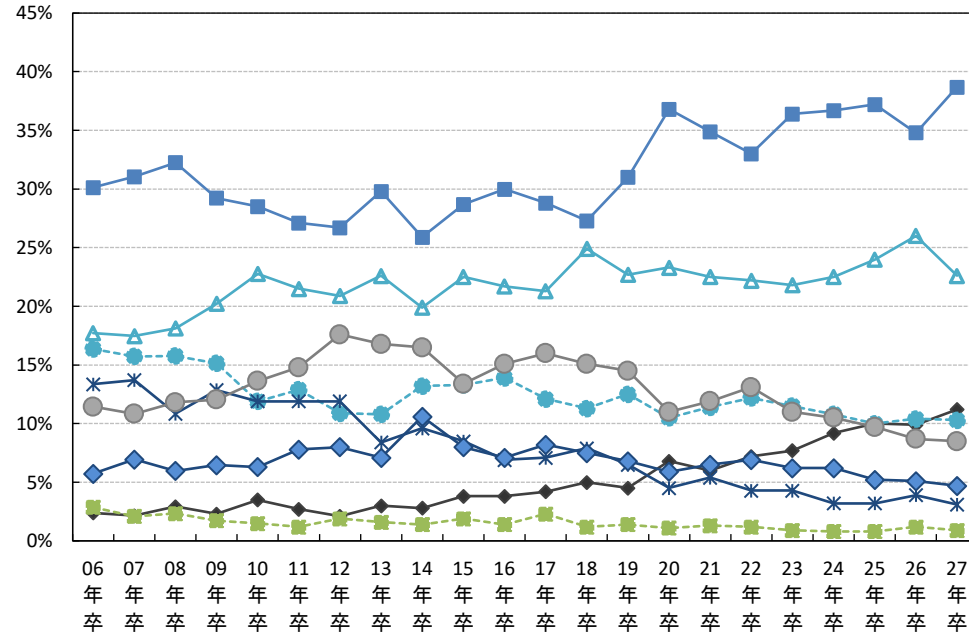

<理系女子>

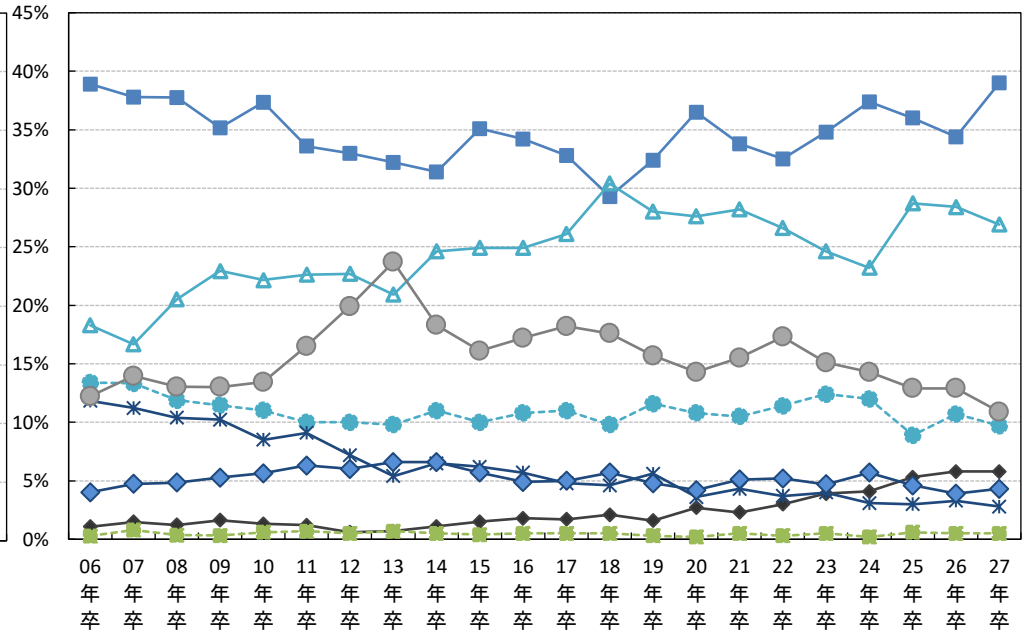

- ◆ 収入さえあればよい
- 楽しく働きたい
- 自分の夢のために働きたい
- ▲ 個人の生活と仕事を両立させたい
- \* プライドの持てる仕事をしたい
- 人のためになる仕事をしたい
- 出世したい
- ◆ 社会に貢献したい

■企業志向

(2)あなたは「大手企業志向」ですか、それとも「中堅・中小企業志向」ですか

	全体		文系		理系		文系男子		理系男子		文系女子		理系女子	
		26年卒		26年卒		26年卒		26年卒		26年卒		26年卒		26年卒
絶対に大手企業がよい	8.7%	9.7%	7.4%	8.3%	10.7%	11.9%	8.7%	9.7%	12.4%	13.8%	6.2%	7.0%	7.7%	8.5%
自分のやりたい仕事ができるのであれば大手企業がよい	42.2%	42.1%	39.8%	39.0%	45.9%	47.0%	41.4%	40.2%	47.2%	49.1%	38.3%	37.8%	43.6%	43.4%
やりがいのある仕事であれば中堅・中小企業でもよい	36.4%	35.3%	38.2%	37.7%	33.6%	31.5%	35.4%	34.9%	31.0%	28.3%	41.1%	40.5%	38.0%	37.2%
中堅・中小企業がよい	7.6%	7.7%	8.7%	8.9%	6.0%	5.8%	8.6%	8.5%	5.6%	5.0%	8.9%	9.4%	6.6%	7.1%
その他(公務員 Uターン志望など)	4.4%	4.4%	5.1%	5.1%	3.3%	3.2%	5.0%	5.5%	3.2%	3.0%	5.1%	4.8%	3.4%	3.5%
自分で会社を起こしたい	0.7%	0.8%	0.7%	0.8%	0.6%	0.6%	1.0%	1.2%	0.6%	0.8%	0.4%	0.5%	0.7%	0.3%
「絶対に大手企業がよい」+「自分のやりたい仕事ができるのであれば大手企業がよい」	50.9%	51.8%	47.2%	47.3%	56.6%	58.9%	50.1%	49.9%	59.6%	62.9%	44.5%	44.8%	51.3%	51.9%
「やりがいのある仕事であれば中堅・中小企業でもよい」+「中堅・中小企業がよい」	44.0%	43.0%	46.9%	46.6%	39.6%	37.3%	44.0%	43.4%	36.6%	33.3%	50.0%	49.9%	44.6%	44.3%

国公立私立文理男女別の【大手企業志向の割合】・前年比較

		男子			女子		
		関東	関西	その他地域	関東	関西	その他地域
国公立理系	27年卒	77.7%	79.1%	63.0%	69.1%	71.7%	50.2%
	26年卒	77.0%	78.3%	66.9%	77.2%	68.4%	52.2%
国公立文系	27年卒	69.9%	69.5%	54.7%	62.3%	60.6%	42.6%
	26年卒	71.7%	71.0%	51.0%	64.1%	64.2%	43.2%
私立理系	27年卒	59.4%	61.4%	49.9%	53.6%	51.9%	42.8%
	26年卒	61.9%	61.4%	54.3%	50.9%	52.9%	43.3%
私立文系	27年卒	52.4%	51.2%	45.6%	47.8%	45.5%	40.2%
	26年卒	54.7%	50.9%	42.9%	51.1%	46.9%	36.9%

■ 大手企業志向60%以上  
■ 大手企業志向40%以下

※(絶対+自分のやりたい仕事ができるのであれば)大手の回答合計

大手企業志向推移【「絶対に大手企業がよい」+「自分のやりたい仕事ができるのであれば大手企業がよい」】

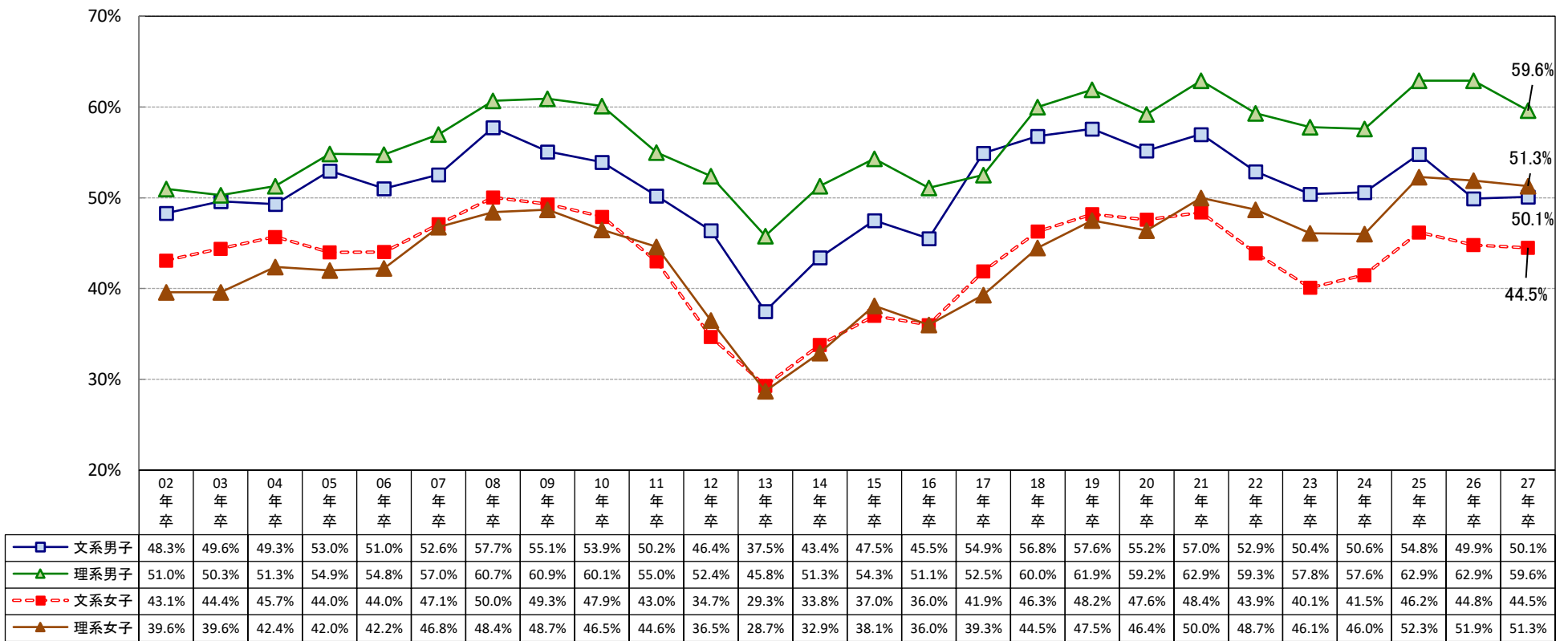

※11年卒以前はウエイトバック集計を行っていない結果にて表記しています。

■企業選択のポイント

(3)あなたが企業選択をする場合、どのような企業がよいと思いますか(2つ選択)

	全体		文系		理系		文系男子		理系男子		文系女子		理系女子	
		26年卒		26年卒		26年卒		26年卒		26年卒		26年卒		26年卒
安定している会社	55.4%	51.9%	56.8%	52.6%	53.4%	50.8%	59.4%	56.5%	55.6%	53.1%	54.1%	48.7%	49.4%	46.6%
これから伸びそうな会社	8.4%	8.9%	8.2%	8.5%	8.8%	9.3%	11.4%	11.9%	10.4%	11.4%	5.1%	5.2%	5.9%	5.7%
給料の良い会社	26.6%	25.2%	25.3%	24.3%	28.6%	26.6%	26.6%	26.5%	30.4%	28.7%	24.0%	22.1%	25.5%	23.0%
自分のやりたい仕事(職種)ができる会社	25.5%	27.2%	23.8%	25.4%	28.2%	30.1%	21.9%	23.4%	26.0%	28.9%	25.7%	27.3%	32.0%	32.3%
有名な会社	2.8%	3.0%	2.6%	2.9%	3.1%	3.3%	3.1%	3.6%	3.6%	3.8%	2.0%	2.2%	2.2%	2.3%
休日、休暇の多い会社	12.2%	11.8%	12.7%	12.8%	11.3%	10.4%	12.5%	11.8%	11.2%	10.5%	13.0%	13.8%	11.5%	10.2%
勤務制度、住宅など福利厚生の良い会社	11.0%	12.3%	10.7%	12.0%	11.5%	12.8%	8.7%	9.8%	10.3%	10.8%	12.8%	14.1%	13.5%	16.2%
転動のない会社	5.0%	5.1%	5.5%	5.6%	4.2%	4.3%	4.6%	4.7%	4.1%	4.0%	6.4%	6.5%	4.3%	4.9%
海外で活躍できそうな会社	2.1%	2.5%	2.5%	3.0%	1.5%	1.7%	1.8%	2.2%	1.4%	1.8%	3.2%	3.8%	1.5%	1.6%
いろいろな職種を経験できる会社	2.1%	2.7%	2.1%	2.8%	2.1%	2.4%	2.1%	2.7%	1.9%	2.4%	2.2%	3.0%	2.4%	2.3%
自分の能力・専門を活かせる会社	5.7%	5.6%	4.9%	4.7%	7.0%	7.0%	4.8%	4.7%	6.6%	6.5%	5.0%	4.7%	7.7%	7.9%
大学・男女差別のない会社	1.2%	1.3%	1.4%	1.7%	0.9%	0.8%	1.0%	1.2%	0.8%	0.6%	1.8%	2.1%	1.1%	1.2%
若手が活躍できる会社	1.5%	1.7%	1.6%	1.9%	1.3%	1.4%	1.8%	2.0%	1.0%	1.5%	1.4%	1.7%	1.7%	1.1%
事業を多角化している会社	0.7%	0.9%	0.8%	0.9%	0.7%	0.8%	1.0%	1.1%	0.7%	0.9%	0.6%	0.8%	0.7%	0.7%
働きがいのある会社	8.1%	8.8%	8.6%	9.2%	7.3%	8.0%	7.9%	8.3%	6.8%	7.3%	9.3%	10.1%	8.0%	9.3%
志望業種の会社	1.8%	2.1%	1.7%	1.7%	2.1%	2.6%	1.8%	1.7%	2.0%	2.5%	1.5%	1.7%	2.2%	2.9%
親しみのある会社	2.9%	2.7%	3.1%	2.9%	2.4%	2.2%	2.5%	2.4%	2.1%	1.8%	3.8%	3.5%	3.0%	3.0%
社風が良い会社	6.5%	7.5%	6.8%	7.9%	6.1%	6.9%	5.5%	5.7%	4.8%	5.5%	8.2%	10.0%	8.3%	9.6%
一生続けられる会社	3.3%	3.0%	3.3%	2.9%	3.2%	3.0%	3.3%	2.9%	3.0%	2.8%	3.4%	3.0%	3.6%	3.5%
研修制度のしっかりしている会社	2.3%	2.5%	2.0%	2.2%	2.8%	3.1%	1.8%	2.1%	2.7%	2.8%	2.2%	2.3%	3.0%	3.6%

前年比

推移(05年卒~27年卒)

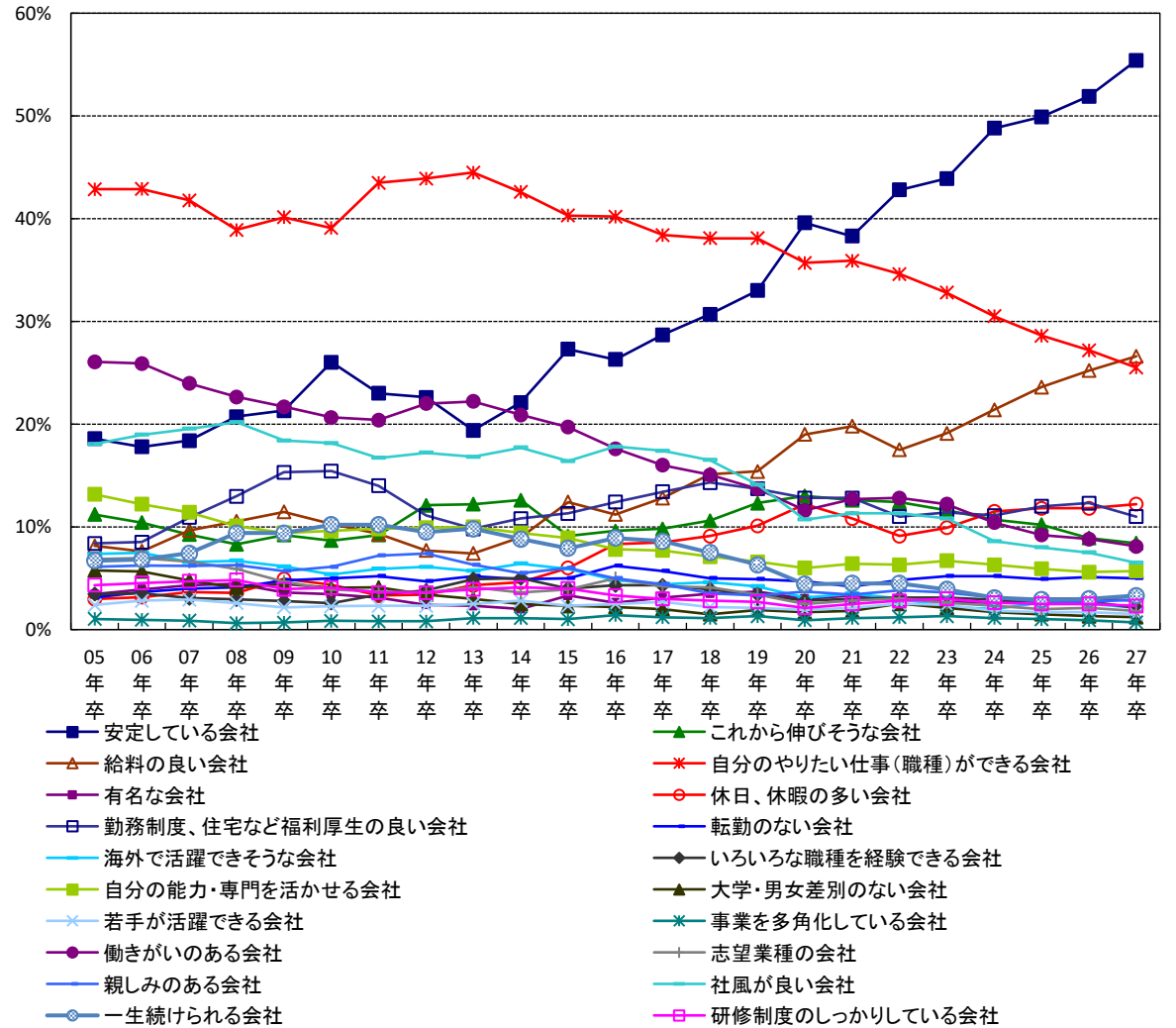
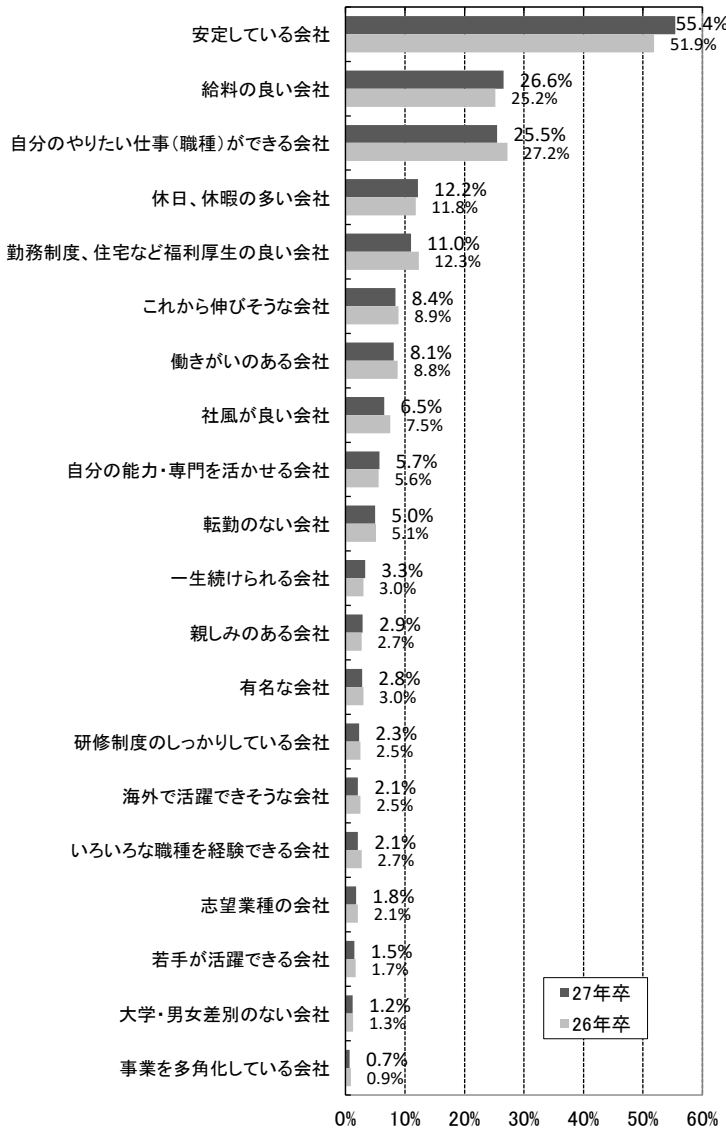

※11年卒以前はウエイトバック集計を行っていない結果にて表記しています。

■企業選択のポイント(文理男女別06年卒～27年卒)

＜文系男子＞

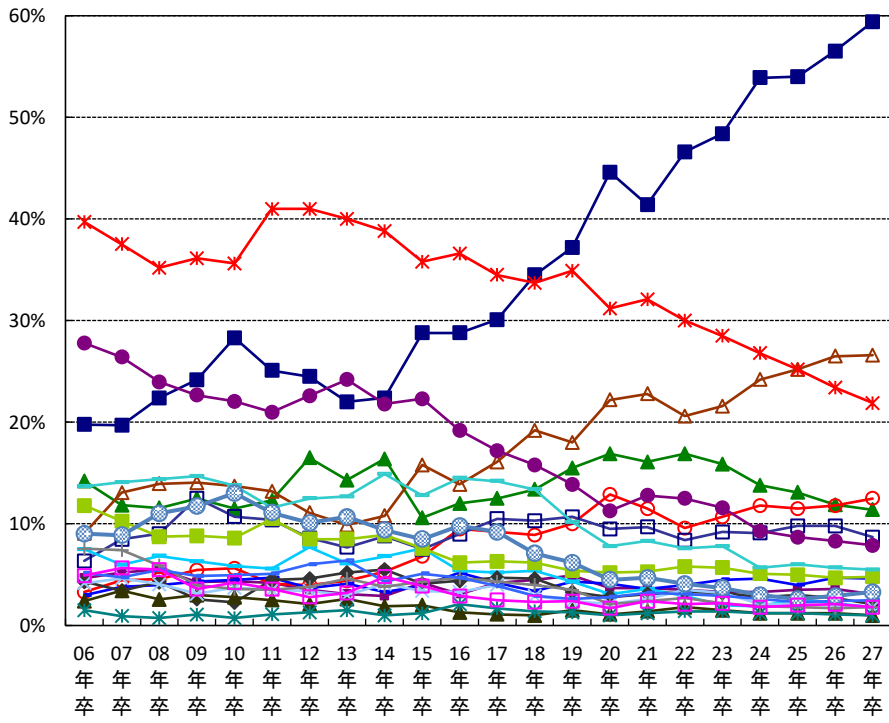

- 安定している会社
- 有名な会社
- 海外で活躍できそうな会社
- 若手が活躍できる会社
- 親しみのある会社
- これから伸びそうな会社
- 休日、休暇の多い会社
- ◆ いろいろな職種を経験できる会社
- 事業を多角化している会社
- 社風が良い会社

＜文系女子＞

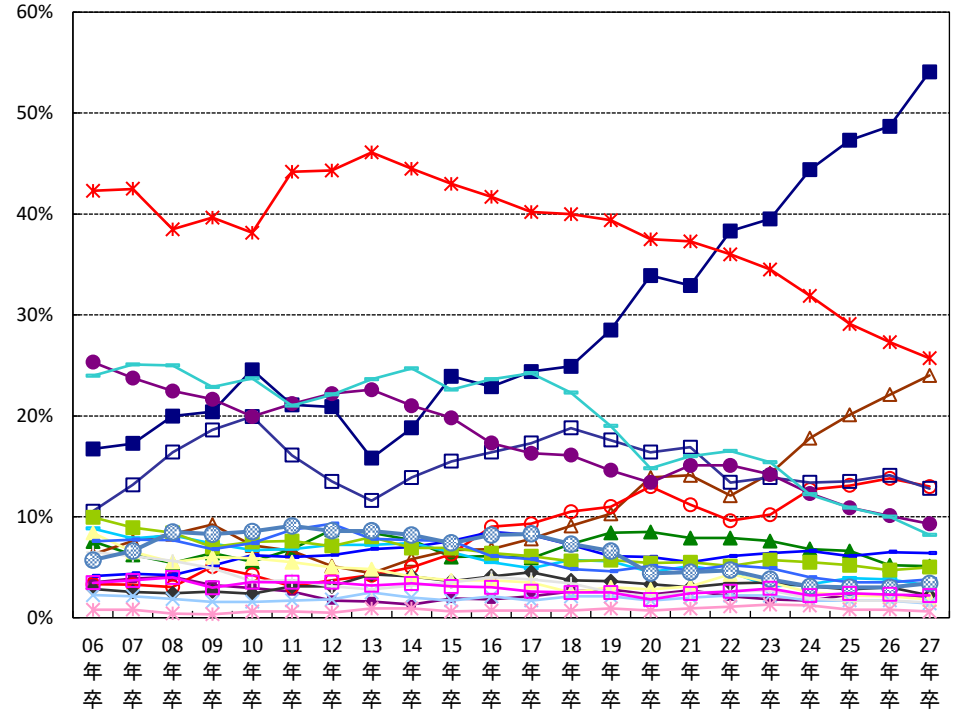

- 給料の良い会社
- 勤務制度、住宅など福利厚生の良い会社
- 自分のやりたい仕事(職種)ができる会社
- 転動のない会社
- 自分の能力・専門を活かせる会社
- 大学・男女差別のない会社
- 働きがいのある会社
- 志望業種の会社
- 一生続けられる会社
- 研修制度のしっかりしている会社

＜理系男子＞

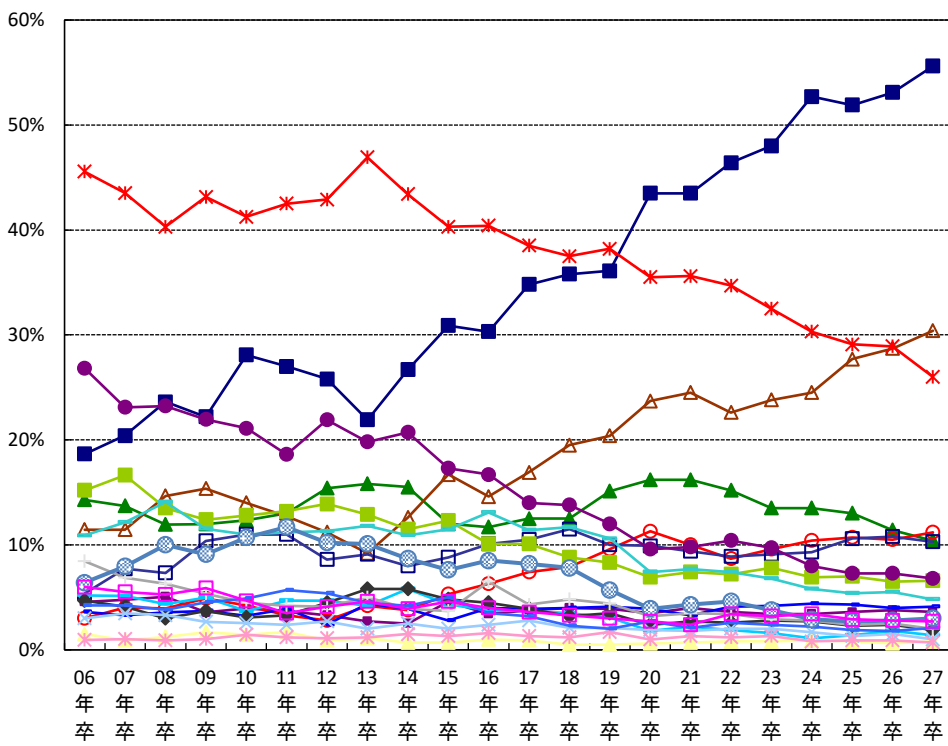

- 安定している会社
- 有名な会社
- 海外で活躍できそうな会社
- 若手が活躍できる会社
- 親しみのある会社
- これから伸びそうな会社
- 休日、休暇の多い会社
- ◆ いろいろな職種を経験できる会社
- 事業を多角化している会社
- 社風が良い会社

＜理系女子＞

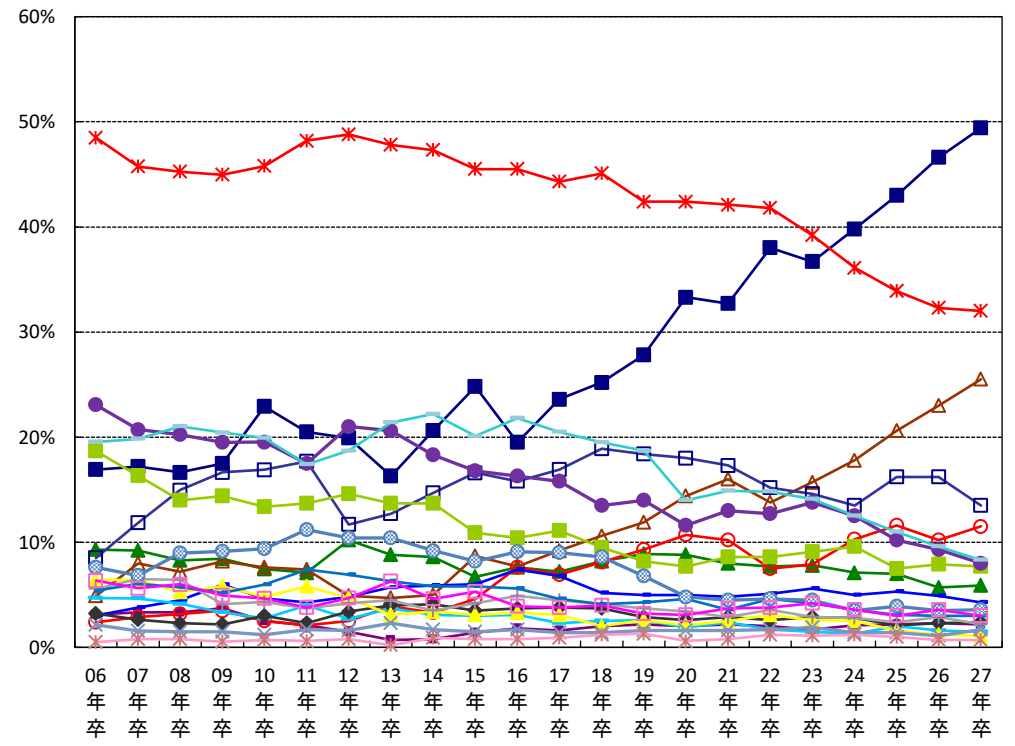

- 給料の良い会社
- 勤務制度、住宅など福利厚生の良い会社
- 自分のやりたい仕事(職種)ができる会社
- 転動のない会社
- 自分の能力・専門を活かせる会社
- 大学・男女差別のない会社
- 働きがいのある会社
- 志望業種の会社
- 一生続けられる会社
- 研修制度のしっかりしている会社

## 【志望職種別】

※全体との差が±5.0pt以上の場合、該当セルに着色

:全体より低い

:全体より高い

	全体	総務・経 理・人事な どの管理 部門	営業企画・ 営業部門	商品企画・ 開発・設計 部門	広報・宣伝 部門	海外営業 などの海外 事業部門	研究・開発 部門	調査・企画 部門	製造技術・ 生産管理 部門	情報システ ム部門	技術サービ ス部門	その他
安定している会社	55.4%	66.2%	56.8%	49.2%	52.0%	43.4%	52.0%	46.9%	56.5%	55.8%	54.2%	50.7%
これから伸びそうな会社	8.4%	7.0%	10.2%	8.2%	8.3%	9.3%	9.7%	10.9%	8.4%	9.9%	9.0%	4.7%
給料のよい会社	26.6%	27.5%	27.9%	25.4%	22.5%	25.0%	29.2%	23.1%	26.2%	28.8%	26.5%	23.0%
自分のやりたい仕事(職 種)ができる会社	25.5%	16.8%	22.8%	34.8%	28.3%	21.6%	29.8%	29.8%	23.3%	24.4%	27.4%	30.4%
有名な会社	2.8%	1.9%	3.0%	2.7%	3.4%	5.6%	3.9%	3.4%	2.4%	2.7%	2.6%	2.0%
休日、休暇の多い会社	12.2%	14.7%	10.9%	11.9%	12.9%	5.1%	10.3%	11.7%	12.8%	13.6%	10.3%	12.7%
勤務制度、住宅など福利 厚生の良い会社	11.0%	12.7%	10.2%	10.1%	9.5%	7.7%	10.6%	8.7%	14.0%	13.1%	10.7%	10.1%
転動のない会社	5.0%	7.0%	4.6%	4.5%	4.4%	1.4%	4.2%	5.8%	5.2%	4.8%	4.3%	4.8%
海外で活躍できそうな会 社	2.1%	0.8%	1.9%	1.1%	1.7%	27.4%	1.5%	2.7%	1.6%	1.0%	1.6%	1.5%
いろいろな職種を経験で きる会社	2.1%	1.6%	2.4%	2.5%	2.5%	2.2%	2.1%	3.2%	2.3%	1.9%	2.2%	1.5%
自分の能力・専門を活か せる会社	5.7%	3.0%	4.2%	6.9%	5.7%	7.9%	9.0%	7.2%	7.1%	5.6%	6.8%	7.1%
大学・男女差別のない会 社	1.2%	1.3%	1.1%	1.3%	1.6%	1.5%	0.8%	1.8%	1.6%	1.0%	0.9%	1.3%
若手が活躍できる会社	1.5%	1.0%	2.4%	1.8%	2.0%	1.4%	1.3%	1.1%	0.5%	0.7%	1.4%	1.3%
事業を多角化している会 社	0.7%	0.5%	0.7%	0.8%	0.9%	1.4%	1.1%	0.9%	0.6%	0.5%	1.0%	0.6%
働きがいのある会社	8.1%	6.0%	9.9%	9.6%	9.5%	6.4%	6.2%	6.7%	6.8%	6.6%	7.3%	10.4%
志望業種の会社	1.8%	1.1%	1.7%	2.1%	2.4%	1.5%	2.8%	1.8%	1.4%	1.4%	2.4%	2.3%
親しみのある会社	2.9%	3.3%	3.1%	3.1%	3.4%	1.7%	1.5%	2.1%	1.5%	2.3%	2.1%	4.2%
社風が良い会社	6.5%	6.6%	7.1%	6.6%	7.2%	4.2%	5.4%	6.2%	6.0%	5.9%	5.9%	7.5%
一生続けられる会社	3.3%	3.5%	3.2%	2.5%	2.6%	1.3%	2.8%	1.8%	4.4%	3.2%	3.4%	5.2%
研修制度のしっかりして いる会社	2.3%	2.0%	1.6%	1.9%	1.7%	1.4%	2.0%	2.4%	2.5%	4.3%	3.7%	3.2%

■行きたくない会社

(4)行きたくない会社があるとしたら、どのような会社ですか(2つ選択)

	全体		文系		理系		文系男子		理系男子		文系女子		理系女子	
		26年卒		26年卒		26年卒		26年卒		26年卒		26年卒		26年卒
暗い雰囲気のある会社	22.9%	24.1%	22.3%	23.0%	23.9%	25.8%	24.7%	25.2%	24.8%	26.8%	20.0%	20.8%	22.2%	24.0%
ノルマのきつそうな会社	39.2%	38.2%	43.2%	42.2%	33.1%	31.8%	39.7%	39.0%	30.0%	28.9%	46.7%	45.3%	38.4%	37.0%
仕事の内容が面白くない会社	13.5%	13.5%	12.3%	12.6%	15.5%	14.9%	13.7%	13.8%	16.7%	16.5%	10.8%	11.5%	13.5%	12.0%
休日・休暇がとれない(少ない)会社	21.4%	22.2%	20.6%	21.6%	22.5%	23.1%	18.8%	19.7%	22.3%	22.4%	22.5%	23.5%	22.9%	24.4%
転職の多い会社	33.3%	31.0%	33.5%	31.1%	33.0%	30.8%	34.4%	32.0%	34.2%	32.3%	32.7%	30.2%	30.8%	28.2%
大学・男女差別のありそうな会社	7.8%	8.6%	7.9%	8.9%	7.7%	8.2%	5.8%	6.4%	5.4%	5.3%	10.0%	11.4%	11.6%	13.2%
財務内容の悪い会社	7.1%	7.3%	6.6%	6.7%	7.7%	8.1%	8.2%	8.4%	8.9%	9.1%	5.1%	5.0%	5.7%	6.3%
体質が古い会社	8.4%	9.7%	8.1%	9.2%	8.9%	10.5%	8.3%	9.4%	8.5%	10.2%	7.9%	9.0%	9.4%	10.8%
給料の安い会社	14.9%	14.9%	14.0%	13.8%	16.4%	16.7%	14.2%	14.3%	17.0%	17.3%	13.8%	13.3%	15.3%	15.6%
残業が多い会社	12.8%	13.3%	12.8%	13.2%	12.8%	13.5%	12.9%	12.9%	12.2%	13.7%	12.8%	13.6%	13.8%	13.1%
歯車になりそうな会社	4.1%	4.1%	3.9%	3.8%	4.4%	4.4%	4.4%	4.7%	5.1%	5.2%	3.4%	3.0%	3.3%	2.9%

行きたくない会社(06年卒～27年卒)

- ◆ 暗い雰囲気のある会社
- ▲ ノルマのきつそうな会社
- 仕事の内容が面白くない会社
- ◇ 休日・休暇がとれない(少ない)会社
- 転職の多い会社
- 大学・男女差別のありそうな会社
- ✱ 財務内容の悪い会社
- ▲ 体質が古い会社
- 給料の安い会社
- 残業が多い会社
- 歯車になりそうな会社

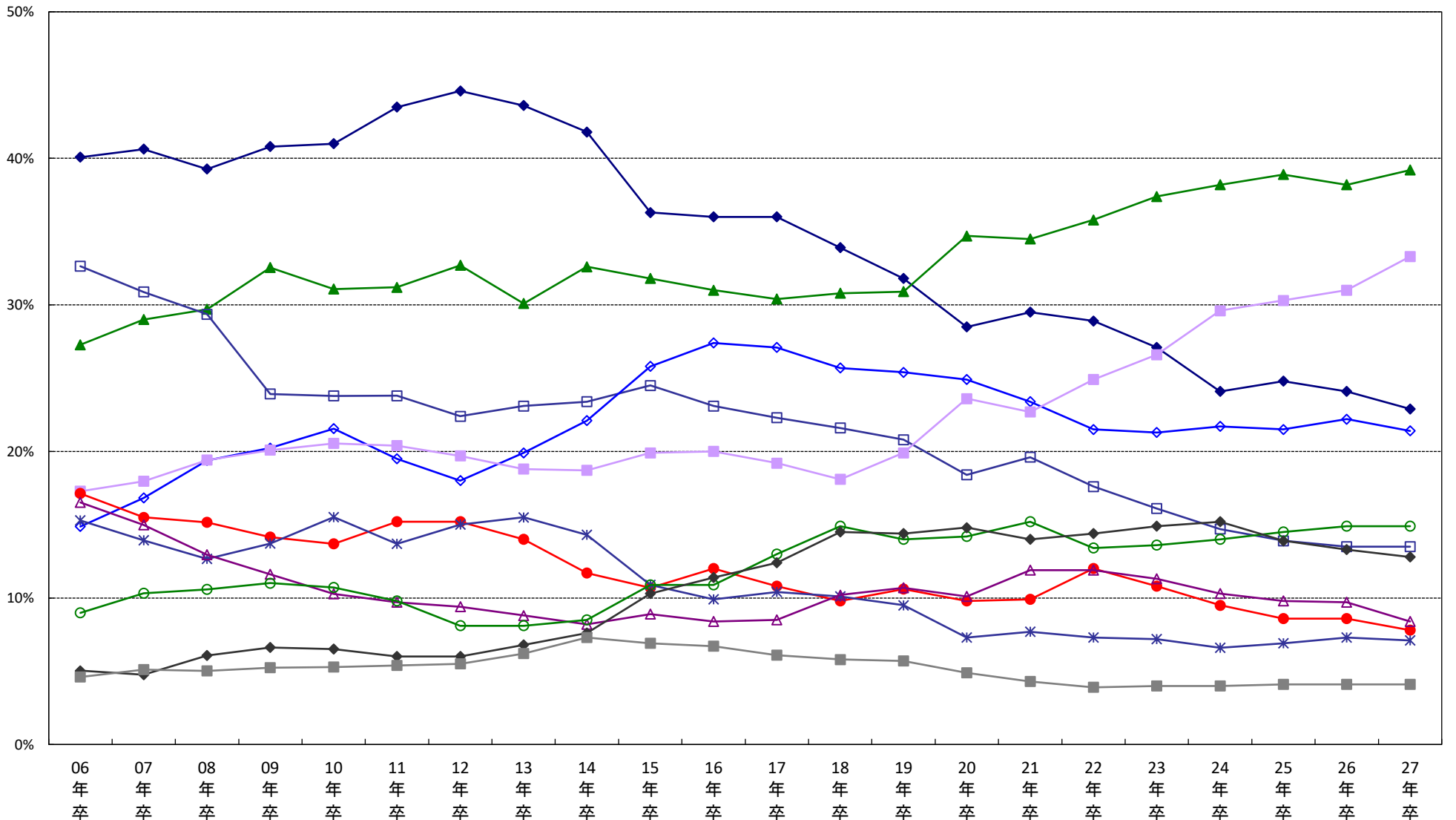

※11年卒以前はウエイトバック集計を行っていない結果にて表記しています。

【志望職種別】	総務・経理・人事などの管理部門	営業企画・営業部門	商品企画・開発・設計部門	広報・宣伝部門	海外営業などの海外事業部門	研究・開発部門	調査・企画部門	製造技術・生産管理部門	情報システム部門	技術サービス部門	その他
	暗い雰囲気のある会社	18.5%	27.0%	23.9%	21.9%	27.6%	23.5%	22.2%	23.9%	20.7%	22.2%
ノルマのきつそうな会社	47.9%	41.1%	37.8%	41.0%	32.0%	30.0%	33.4%	35.3%	34.6%	32.5%	40.9%
仕事の内容が面白くない会社	8.4%	12.6%	16.5%	14.8%	16.0%	18.2%	17.8%	13.4%	14.3%	13.6%	13.7%
休日・休暇がとれない(少ない)会社	21.6%	18.8%	22.0%	21.5%	17.1%	20.7%	18.5%	23.2%	24.0%	22.7%	23.7%
転職の多い会社	40.0%	32.5%	30.8%	29.9%	17.3%	31.8%	26.8%	33.2%	37.7%	34.5%	30.1%
大学・男女差別のありそうな会社	6.5%	6.8%	8.6%	10.1%	12.0%	7.7%	10.9%	7.6%	7.5%	7.6%	9.2%
財務内容の悪い会社	7.0%	7.6%	6.2%	5.2%	9.0%	9.0%	7.8%	8.5%	7.0%	7.0%	5.2%
体質が古い会社	6.8%	8.1%	9.3%	8.4%	9.0%	8.7%	8.6%	8.2%	8.9%	9.5%	9.3%
給料の安い会社	13.1%	15.4%	15.3%	13.1%	19.6%	17.7%	13.4%	13.9%	15.0%	15.8%	14.3%
残業が多い会社	13.0%	11.6%	12.2%	12.1%	12.2%	12.8%	12.9%	12.5%	14.8%	14.1%	13.8%
歯車になりそうな会社	2.6%	4.5%	4.4%	4.2%	6.6%	5.0%	7.0%	4.1%	4.2%	4.6%	3.2%

※30.0%以上のセルに色付け

■行きたくない会社(文理男女別 06年卒～27年卒)

<文系男子>

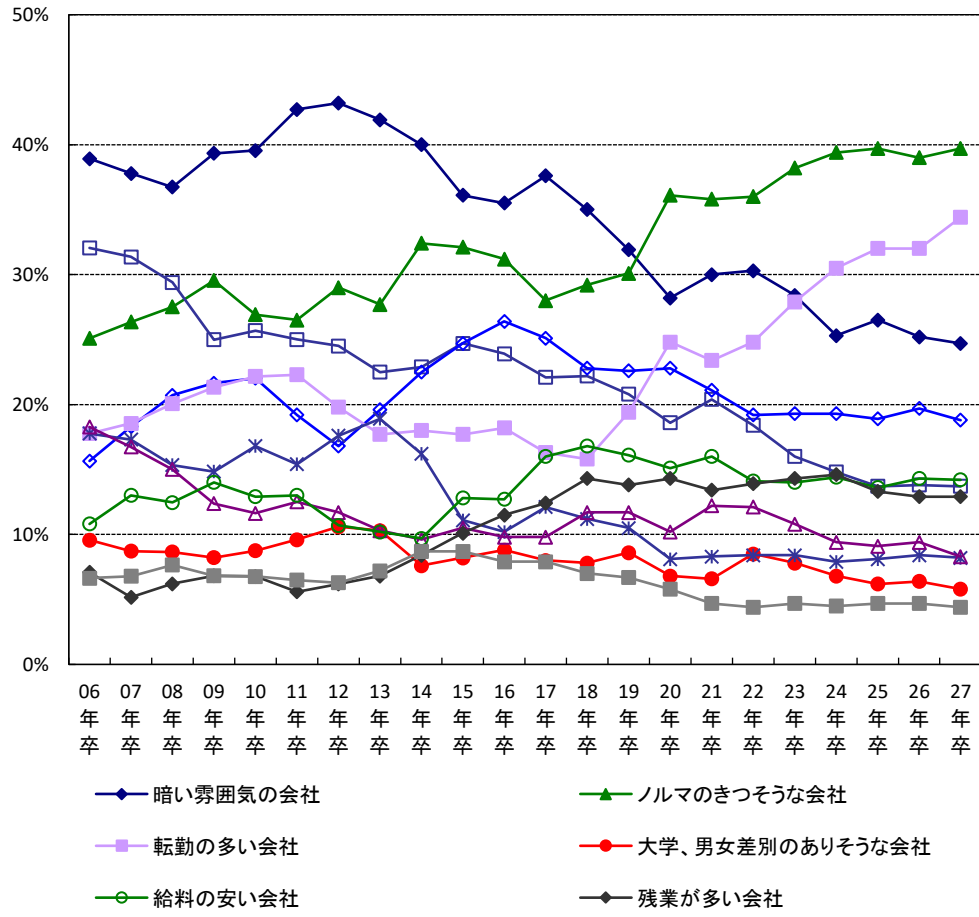

<文系女子>

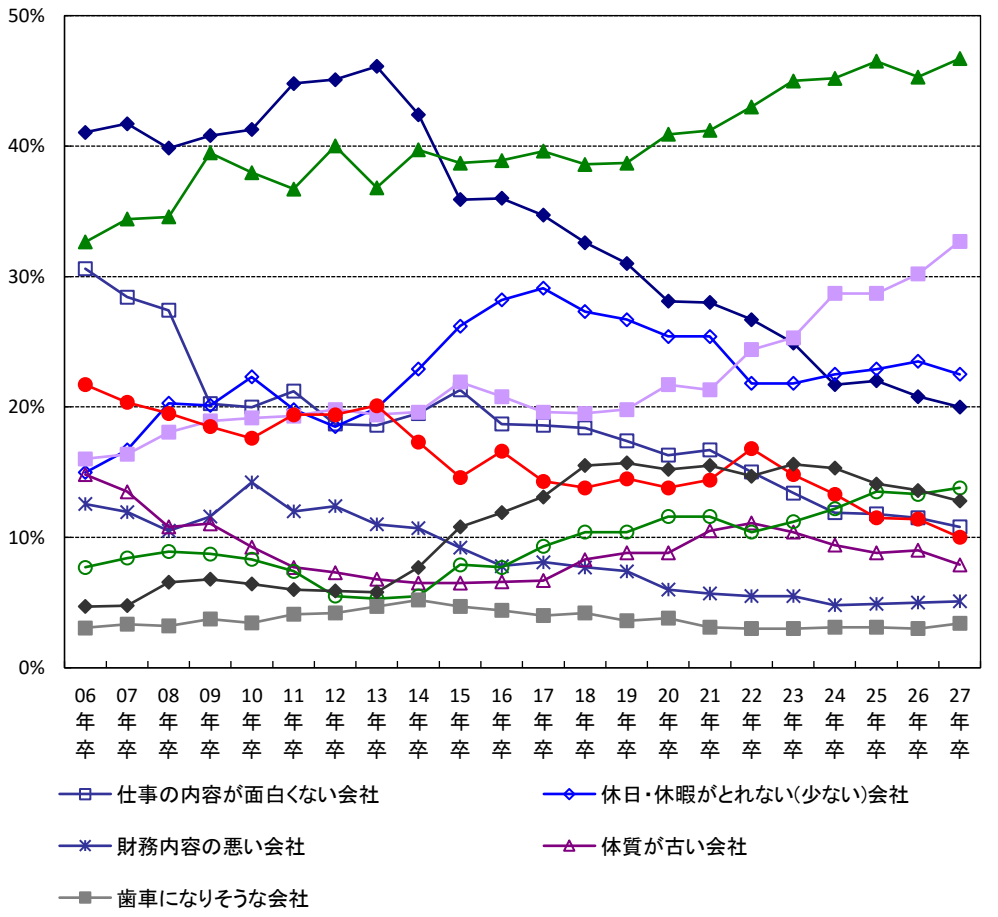

<理系男子>

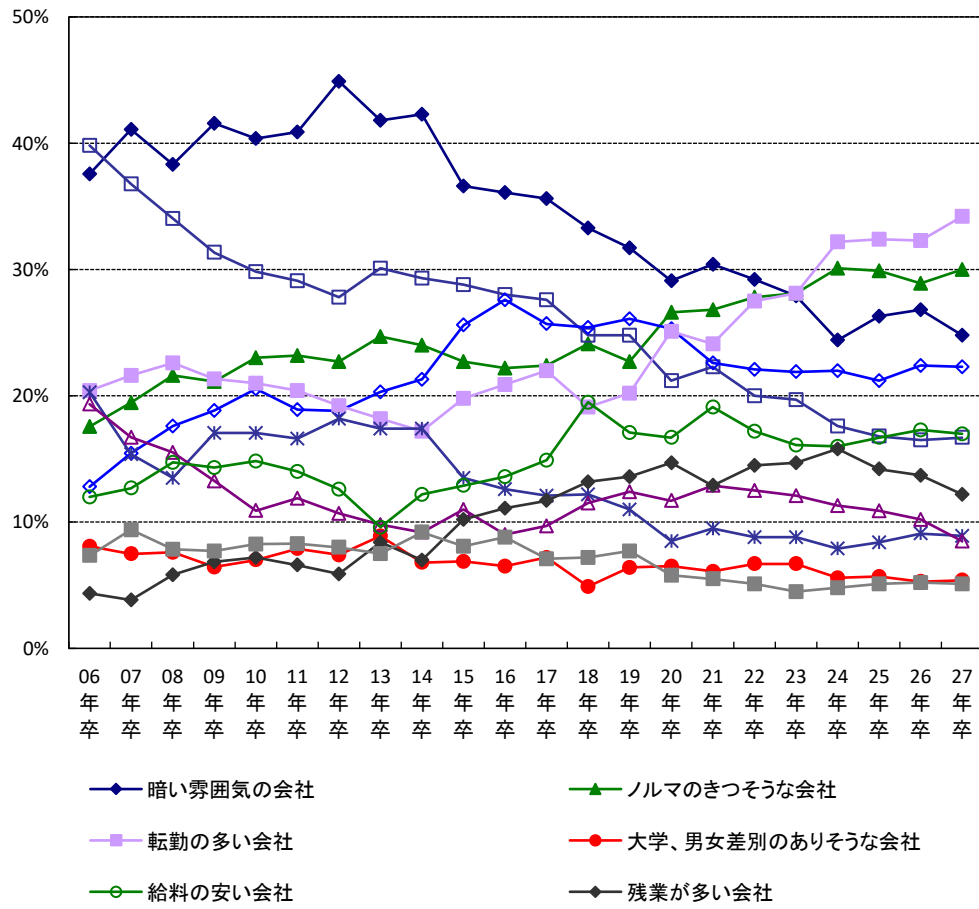

<理系女子>

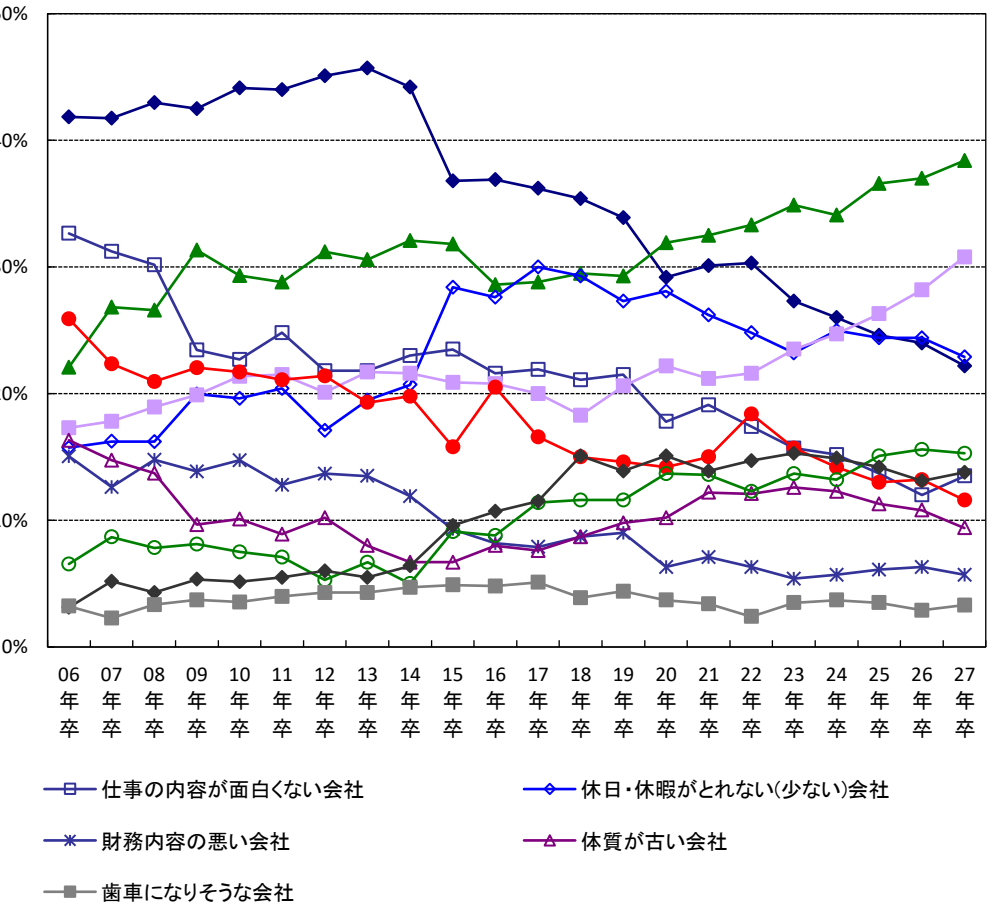

■就職希望度

(5)あなたの就職希望度は次のうちどちらですか

	全体		文系		理系		文系男子		理系男子		文系女子		理系女子	
	26年卒	27年卒	26年卒	27年卒	26年卒	27年卒	26年卒	27年卒	26年卒	27年卒	26年卒	27年卒	26年卒	27年卒
なにがなんでも就職したい	88.1%	87.2%	87.8%	86.8%	88.5%	88.0%	88.2%	87.6%	88.2%	88.3%	87.5%	86.0%	89.0%	87.3%
希望する就職先に決まらなければ、就職しなくともよい	11.9%	12.8%	12.2%	13.2%	11.5%	12.0%	11.8%	12.4%	11.8%	11.7%	12.5%	14.0%	11.0%	12.7%

(6)就職しなかった時の進路はどのようにしますか 前問で「希望する就職先に決まらなければ、就職しなくともよい」と回答した人のみ

	全体		文系		理系		文系男子		理系男子		文系女子		理系女子	
	26年卒	27年卒	26年卒	27年卒	26年卒	27年卒	26年卒	27年卒	26年卒	27年卒	26年卒	27年卒	26年卒	27年卒
進学(留学、大学院進学)	29.0%	30.5%	21.0%	22.1%	41.9%	44.9%	19.4%	20.8%	42.8%	45.3%	22.6%	23.2%	40.2%	44.1%
卒業して次年度就職活動する	21.3%	19.7%	23.3%	20.5%	17.9%	18.4%	23.3%	18.1%	16.6%	17.2%	23.3%	22.5%	20.4%	20.4%
フリーター	32.3%	31.5%	37.1%	37.3%	24.5%	21.5%	33.9%	33.7%	23.2%	19.8%	40.1%	40.6%	27.0%	24.3%
就職留年	10.7%	12.3%	11.7%	13.5%	9.0%	10.1%	13.2%	17.3%	10.2%	10.6%	10.3%	10.2%	6.6%	9.3%
起業	6.8%	6.0%	6.9%	6.6%	6.7%	5.1%	10.2%	10.1%	7.1%	7.1%	3.7%	3.5%	5.8%	1.9%

就職希望度(なにがなんでも就職したい)

※11年卒以前はウエイトバック集計を行っていない結果にて表記しています。

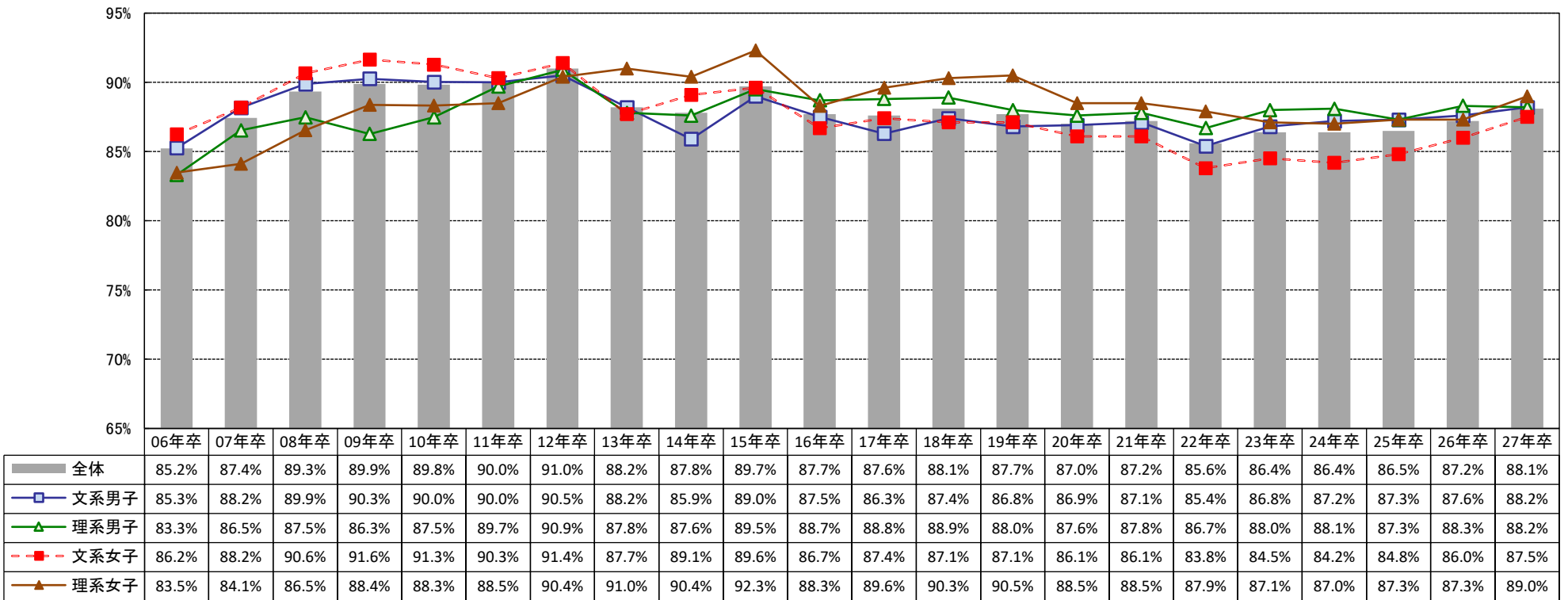

就職しなかった場合の進路

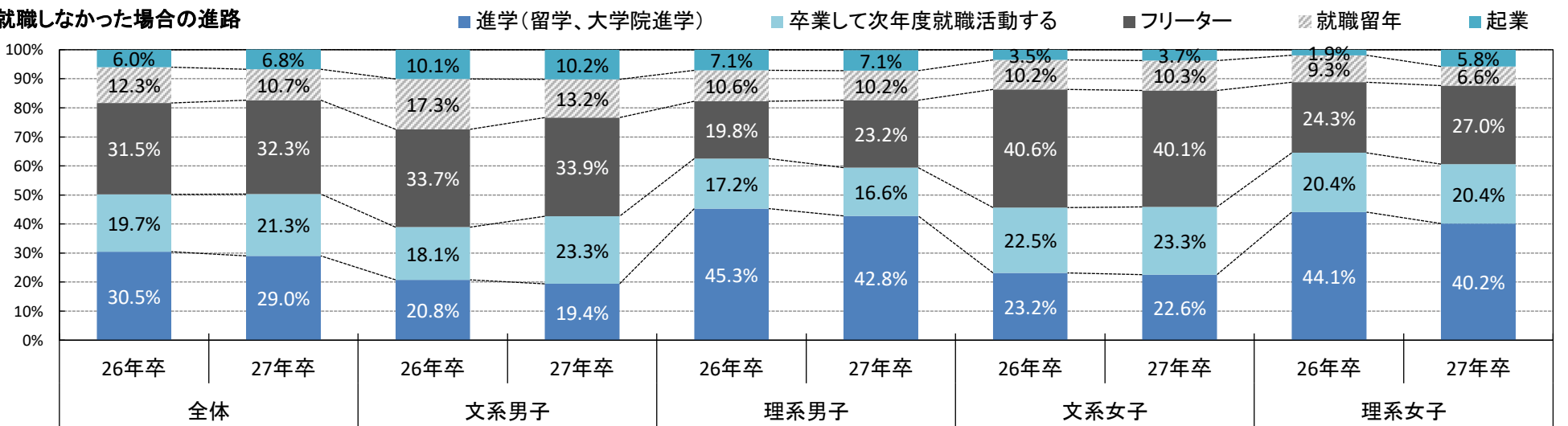

※就職しなかった場合の進路(文理男女別 06年卒～27年卒)

<文系男子>

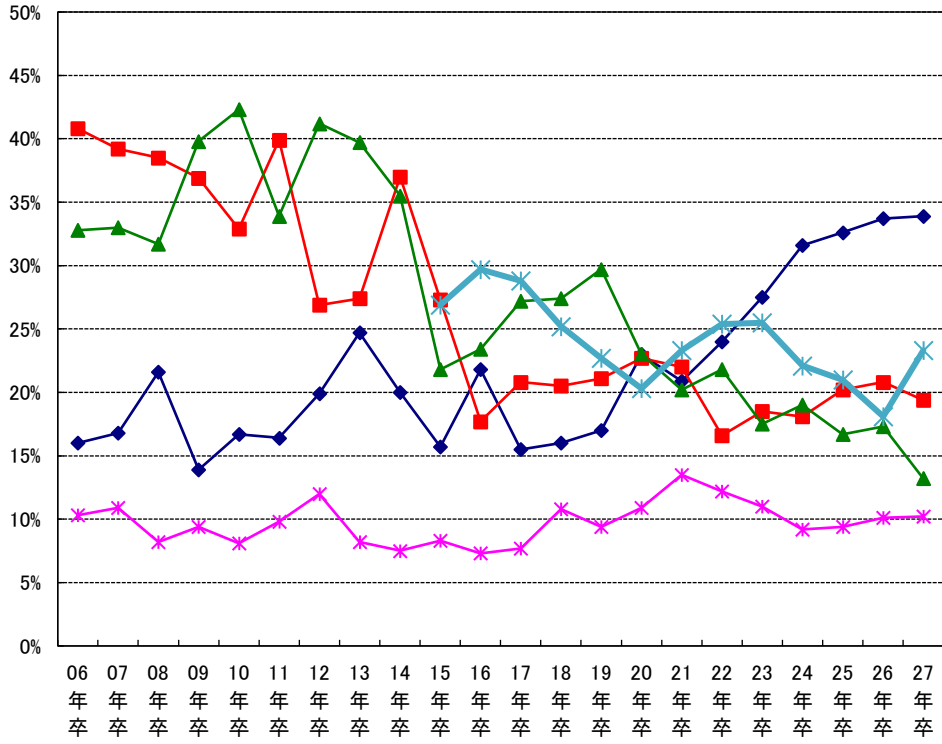

フリーター 進学(留学、大学院進学) 就職留年 起業 卒業して次年度就職活動する

※15年卒から「卒業して次年度就職活動する」を選択肢に追加

<文系女子>

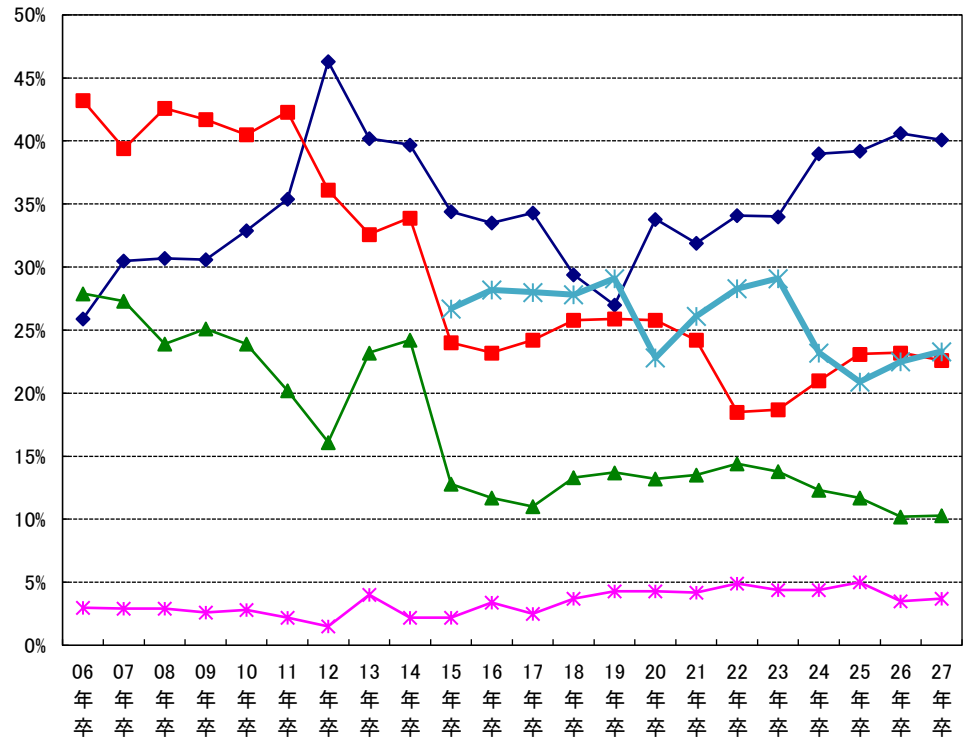

<理系男子>

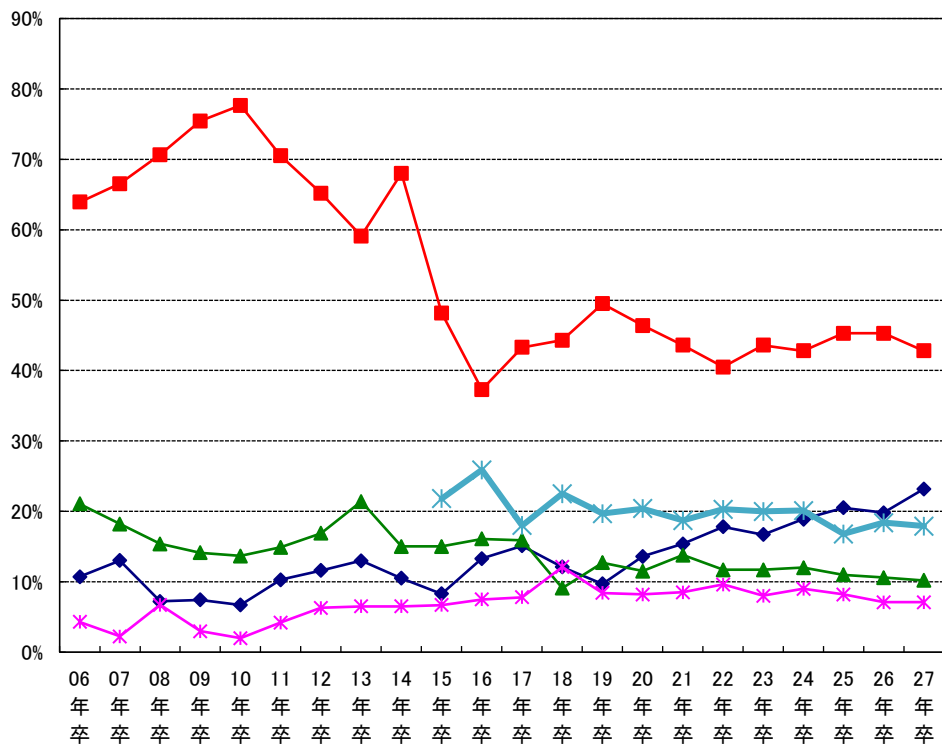

フリーター 進学(留学、大学院進学) 就職留年 起業 卒業して次年度就職活動する

※15年卒から「卒業して次年度就職活動する」を選択肢に追加

<理系女子>

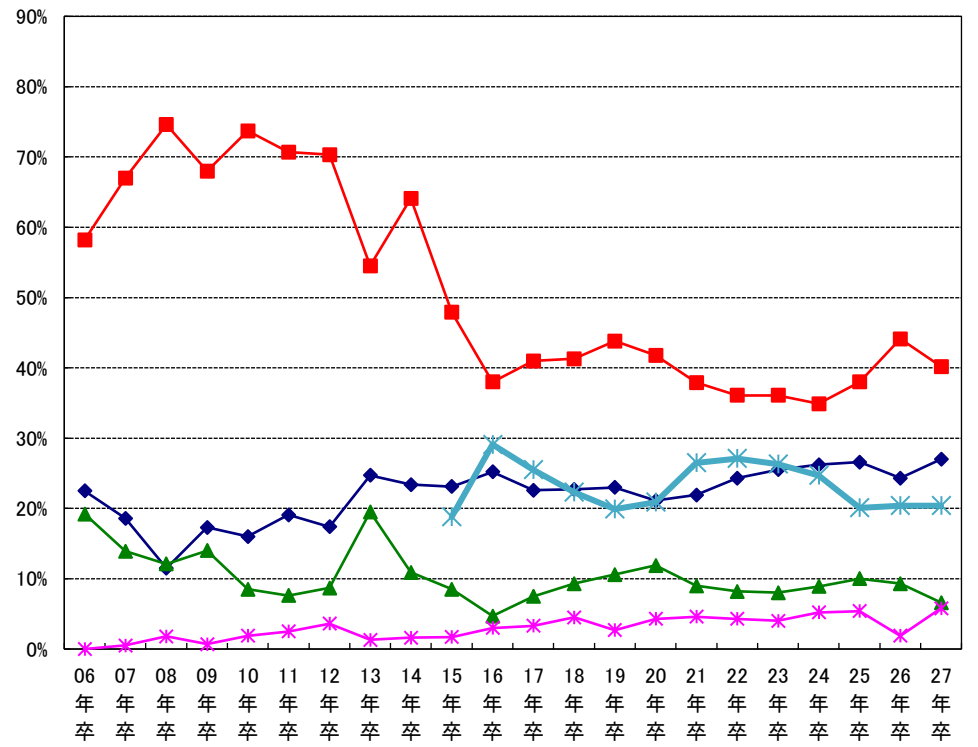

## ■ 志望業種

(7)現時点で、最も志望している業種は何ですか

	全体		文系		理系		文系男子		理系男子		文系女子		理系女子	
		26年卒		26年卒		26年卒		26年卒		26年卒		26年卒		26年卒
農林・水産	2.2%	1.6%	1.1%	0.9%	3.9%	2.9%	1.4%	1.1%	3.8%	2.6%	0.8%	0.6%	4.0%	3.3%
食品	11.8%	11.1%	9.1%	9.0%	16.1%	14.5%	7.8%	8.0%	7.8%	6.9%	10.4%	10.1%	30.5%	27.8%
建設・設備関連	3.1%	3.5%	1.8%	1.7%	5.0%	6.4%	2.4%	1.8%	5.4%	7.2%	1.3%	1.5%	4.3%	4.9%
住宅・インテリア	3.1%	3.6%	3.6%	4.0%	2.4%	2.9%	3.6%	4.1%	1.5%	2.0%	3.6%	4.0%	4.1%	4.6%
アパレル・服飾関連	1.6%	1.6%	2.2%	2.3%	0.6%	0.4%	1.8%	1.6%	0.5%	0.4%	2.7%	2.9%	0.8%	0.5%
繊維・紙・パルプ	0.7%	0.7%	0.8%	0.8%	0.5%	0.5%	0.8%	1.0%	0.7%	0.6%	0.8%	0.7%	0.3%	0.3%
化学・石油	2.3%	2.2%	0.8%	0.8%	4.8%	4.5%	0.8%	0.9%	4.7%	4.9%	0.7%	0.7%	4.9%	3.8%
薬品・化粧品	2.8%	3.1%	1.7%	1.6%	4.5%	5.5%	1.1%	1.0%	2.6%	3.0%	2.3%	2.2%	8.0%	10.0%
ゴム・ガラス・セラミックス	0.7%	0.6%	0.5%	0.6%	0.9%	0.7%	0.7%	0.8%	1.1%	0.8%	0.4%	0.3%	0.5%	0.6%
鉄鋼・金属・鉱業	0.7%	0.7%	0.6%	0.6%	0.9%	0.9%	0.9%	0.8%	1.1%	1.1%	0.4%	0.5%	0.6%	0.4%
機械	3.5%	3.3%	1.1%	1.1%	7.1%	6.6%	1.4%	1.4%	9.9%	9.6%	0.9%	0.8%	2.4%	1.5%
プラント・エンジニアリング	1.0%	0.9%	0.4%	0.5%	1.9%	1.6%	0.5%	0.6%	2.5%	2.0%	0.3%	0.4%	0.9%	0.9%
電子・電気・OA機器	2.6%	2.9%	0.9%	1.0%	5.3%	6.1%	1.3%	1.2%	7.6%	8.6%	0.5%	0.7%	1.2%	1.6%
自動車・輸送用機器	3.2%	2.9%	3.0%	2.5%	3.6%	3.3%	4.3%	3.6%	5.1%	4.7%	1.7%	1.5%	1.1%	0.9%
精密・医療機器	1.0%	1.0%	0.4%	0.6%	1.8%	1.8%	0.3%	0.5%	1.7%	1.9%	0.4%	0.6%	2.1%	1.7%
印刷・事務機器・日用品	1.1%	1.0%	1.5%	1.5%	0.4%	0.4%	0.6%	0.6%	0.2%	0.3%	2.4%	2.3%	0.7%	0.5%
スポーツ・玩具・ゲーム製品	3.4%	3.2%	3.9%	3.9%	2.5%	2.3%	5.1%	5.0%	3.2%	2.9%	2.7%	2.7%	1.4%	1.2%
その他メーカー・製造関連	1.6%	1.2%	1.8%	1.4%	1.2%	0.9%	1.7%	1.3%	1.2%	0.9%	1.9%	1.4%	1.1%	0.9%
総合商社	1.9%	2.0%	2.8%	2.9%	0.6%	0.7%	3.3%	3.3%	0.7%	0.9%	2.3%	2.5%	0.4%	0.4%
商社	2.9%	2.8%	4.3%	4.3%	0.7%	0.5%	4.8%	4.7%	0.6%	0.5%	3.7%	3.9%	0.9%	0.5%
百貨店・スーパー・コンビニ	1.0%	1.1%	1.4%	1.6%	0.3%	0.3%	1.5%	1.7%	0.2%	0.2%	1.3%	1.4%	0.3%	0.4%
専門店	0.4%	0.5%	0.6%	0.7%	0.1%	0.2%	0.6%	0.7%	0.1%	0.1%	0.7%	0.7%	0.2%	0.4%
銀行・証券	5.5%	5.6%	8.2%	8.5%	1.3%	1.1%	10.1%	10.4%	1.6%	1.2%	6.3%	6.6%	0.8%	1.0%
信金・労金・信組	1.6%	1.4%	2.5%	2.2%	0.2%	0.2%	2.8%	2.3%	0.1%	0.1%	2.2%	2.1%	0.2%	0.2%
クレジット・信販・リース・その他金融	0.5%	0.5%	0.7%	0.7%	0.1%	0.1%	0.8%	0.7%	0.1%	0.1%	0.7%	0.8%	0.2%	0.0%
生保・損保	1.3%	1.8%	1.8%	2.7%	0.4%	0.4%	1.9%	2.7%	0.5%	0.4%	1.8%	2.7%	0.4%	0.5%
不動産	1.4%	1.4%	2.0%	1.8%	0.5%	0.7%	2.6%	2.5%	0.5%	0.7%	1.3%	1.2%	0.4%	0.6%
鉄道・航空	3.6%	3.5%	4.5%	4.4%	2.1%	2.0%	4.6%	4.2%	2.6%	2.6%	4.5%	4.6%	1.2%	1.0%
陸運・海運・物流	1.0%	1.0%	1.5%	1.4%	0.3%	0.3%	1.5%	1.5%	0.4%	0.4%	1.4%	1.3%	0.2%	0.2%
電力・ガス・エネルギー	1.7%	1.5%	1.8%	1.4%	1.6%	1.5%	1.9%	1.8%	2.1%	1.9%	1.6%	1.1%	0.8%	0.8%
レストラン・給食・フードサービス	0.3%	0.3%	0.3%	0.3%	0.3%	0.4%	0.2%	0.2%	-	0.1%	0.3%	0.4%	0.8%	0.9%
ホテル・旅行	2.9%	2.8%	4.5%	4.5%	0.5%	0.2%	3.3%	2.8%	0.3%	0.2%	5.8%	6.1%	0.7%	0.3%
医療機関・調剤薬局	1.3%	2.2%	0.6%	0.7%	2.4%	4.5%	0.2%	0.2%	0.8%	1.4%	1.0%	1.3%	5.1%	10.0%
福祉サービス	0.9%	0.8%	1.3%	1.2%	0.2%	0.2%	0.8%	0.8%	0.1%	0.1%	1.7%	1.5%	0.4%	0.4%
フィットネスクラブ・エステ・理美容	0.1%	0.1%	0.2%	0.1%	0.1%	0.0%	0.1%	0.1%	0.0%	0.0%	0.2%	0.1%	0.1%	0.0%
アミューズメント・レジャー	1.2%	1.2%	1.5%	1.7%	0.6%	0.5%	1.2%	1.8%	0.5%	0.5%	1.8%	1.6%	0.8%	0.5%
冠婚葬祭	0.5%	0.4%	0.8%	0.6%	0.1%	0.1%	0.4%	0.3%	0.1%	0.1%	1.2%	0.9%	0.2%	0.1%
専門・その他サービス	0.6%	0.6%	0.8%	0.8%	0.3%	0.4%	0.6%	0.6%	0.2%	0.4%	0.9%	0.9%	0.7%	0.5%
コンサルティング・シンクタンク・調査	0.7%	1.2%	0.7%	1.1%	0.8%	1.2%	0.7%	1.3%	1.0%	1.3%	0.6%	1.0%	0.5%	1.1%
人材サービス(派遣・紹介)	0.5%	0.7%	0.8%	1.0%	0.1%	0.2%	0.7%	0.9%	0.1%	0.2%	1.0%	1.2%	0.1%	0.2%
教育	1.4%	1.3%	1.9%	1.9%	0.6%	0.5%	1.2%	1.3%	0.6%	0.4%	2.6%	2.5%	0.8%	0.8%
ソフトウェア・情報処理・ネット関連	8.6%	8.6%	4.6%	4.8%	14.8%	14.5%	5.2%	5.7%	18.6%	18.6%	4.0%	3.8%	8.1%	7.2%
ゲームソフト	1.0%	0.9%	0.8%	0.8%	1.4%	1.1%	0.9%	1.0%	1.9%	1.5%	0.6%	0.5%	0.5%	0.4%
通信	1.3%	1.2%	0.7%	0.8%	2.2%	1.9%	0.7%	0.8%	2.7%	2.2%	0.7%	0.8%	1.2%	1.3%
マスコミ(放送・新聞)	0.8%	0.8%	1.1%	1.2%	0.3%	0.3%	0.9%	1.0%	0.2%	0.3%	1.4%	1.3%	0.5%	0.3%
マスコミ(出版・広告)	2.0%	2.1%	3.0%	3.1%	0.5%	0.6%	1.8%	1.9%	0.2%	0.4%	4.1%	4.2%	0.8%	0.9%
芸能・映画・音楽	2.0%	1.9%	2.8%	2.7%	0.8%	0.7%	1.9%	1.7%	0.6%	0.5%	3.7%	3.6%	1.2%	1.0%
官公庁・公社・団体	4.7%	4.4%	6.3%	5.7%	2.2%	2.4%	6.1%	5.7%	2.0%	2.2%	6.5%	5.6%	2.7%	2.6%

■ 志望職種

(8)現時点での志望職種は何ですか

※「全体」の対前年比が±1.0pt以上のセルに着色

	全体		文系		理系		文系男子		理系男子		文系女子		理系女子	
		26年卒		26年卒		26年卒		26年卒		26年卒		26年卒		26年卒
総務・経理・人事などの管理部門	18.9%	17.0%	27.5%	24.9%	5.6%	4.6%	24.4%	21.9%	4.7%	3.8%	30.5%	28.0%	7.2%	6.1%
営業企画・営業部門	19.9%	21.2%	28.1%	30.4%	7.2%	6.8%	35.8%	37.7%	6.0%	6.1%	20.4%	23.1%	9.3%	7.9%
商品企画・開発・設計部門	13.7%	13.7%	12.1%	12.3%	16.1%	15.8%	10.2%	10.4%	12.2%	13.1%	14.0%	14.2%	22.8%	20.6%
広報・宣伝部門	4.5%	4.5%	6.3%	6.4%	1.6%	1.4%	4.5%	4.7%	1.2%	1.2%	8.2%	8.2%	2.2%	1.9%
海外営業などの海外事業部門	2.6%	2.8%	3.6%	3.9%	1.0%	1.1%	2.7%	2.8%	1.1%	1.3%	4.5%	4.9%	0.8%	0.8%
研究・開発部門	9.3%	9.7%	1.2%	1.3%	21.8%	23.0%	1.5%	1.6%	23.3%	23.5%	0.9%	0.9%	19.3%	22.1%
調査・企画部門	2.4%	2.6%	2.5%	2.5%	2.4%	2.6%	2.7%	2.9%	2.8%	2.8%	2.2%	2.2%	1.7%	2.1%
製造技術・生産管理部門	4.6%	4.6%	1.4%	1.4%	9.6%	9.5%	1.7%	1.9%	10.7%	11.1%	1.1%	1.0%	7.7%	6.8%
情報システム部門	9.5%	9.1%	3.9%	4.2%	18.2%	16.7%	4.9%	5.5%	23.4%	21.4%	2.9%	3.0%	9.1%	8.3%
技術サービス部門	4.1%	4.4%	1.8%	1.7%	7.6%	8.6%	2.2%	1.9%	8.9%	9.6%	1.4%	1.5%	5.4%	6.8%
その他	10.6%	10.5%	11.6%	10.9%	9.0%	9.9%	9.3%	8.8%	5.9%	6.1%	13.9%	13.0%	14.5%	16.5%

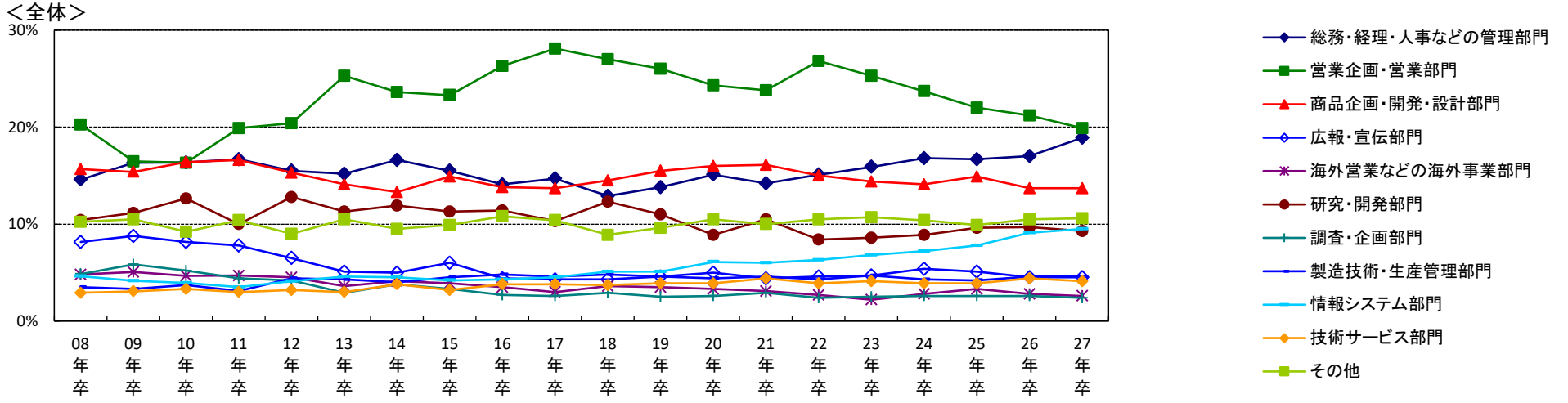

※11年卒以前はウエイトバック集計を行っていない結果にて表記しています。

<文系男子>

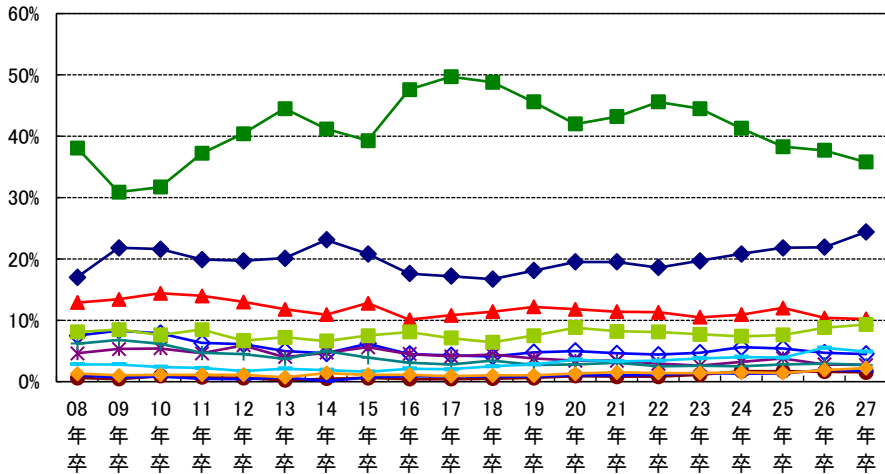

<文系女子>

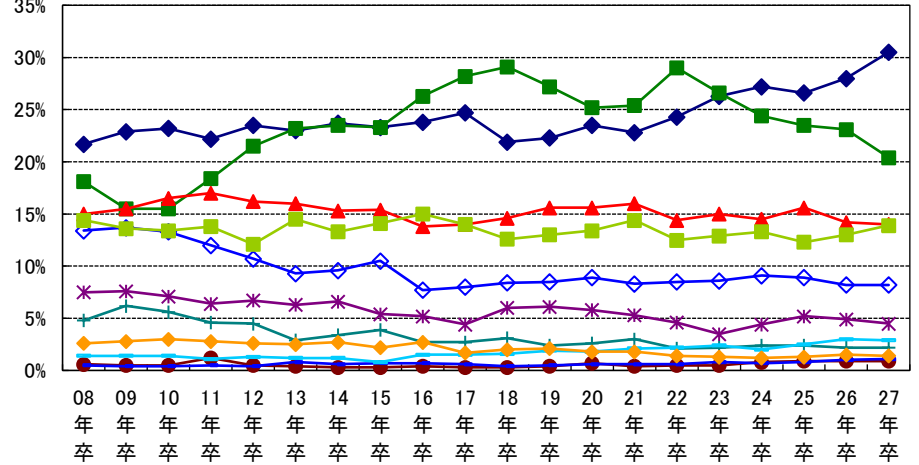

<理系男子>

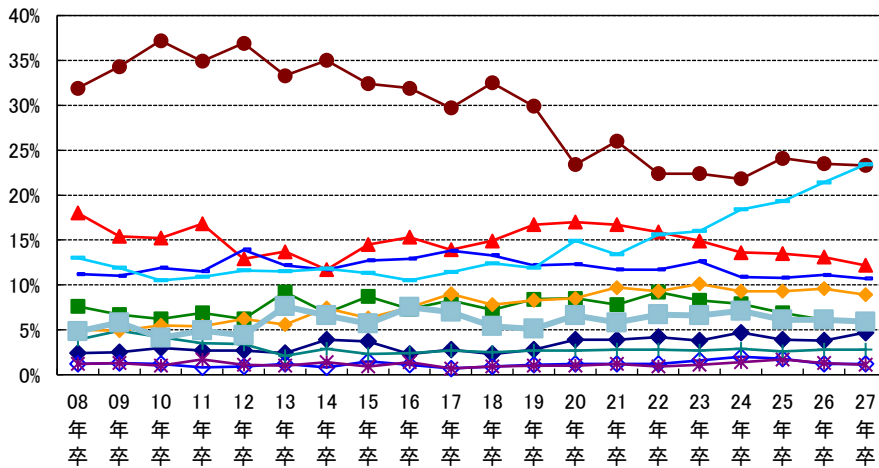

<理系女子>

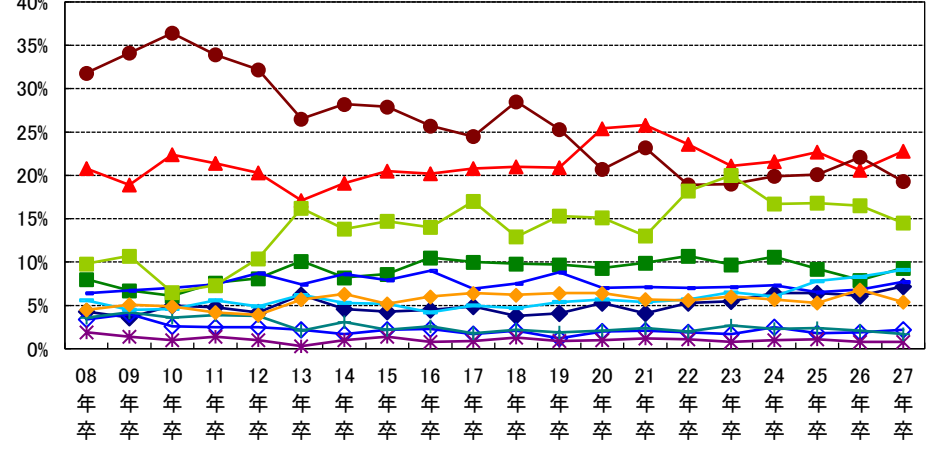

■ 海外志向

(9) あなたの海外勤務志向について最も近いもの

	全体		文系		理系		文系男子		理系男子		文系女子		理系女子	
		26年卒		26年卒		26年卒		26年卒		26年卒		26年卒		26年卒
仕事内容に関わらず海外で勤務したい	7.1%	8.0%	7.8%	8.9%	6.1%	6.6%	8.6%	10.0%	7.0%	7.6%	7.0%	7.9%	4.6%	4.8%
やりたい仕事があるので海外で勤務したい	6.4%	6.9%	6.4%	6.8%	6.3%	7.1%	6.9%	7.6%	7.1%	7.9%	5.9%	6.1%	5.0%	5.7%
希望する勤務地なら海外で勤務したい	20.7%	23.2%	20.2%	22.4%	21.5%	24.3%	19.2%	21.0%	22.1%	24.6%	21.1%	23.9%	20.6%	23.8%
海外勤務はしたくない	65.8%	61.9%	65.6%	61.8%	66.0%	62.0%	65.2%	61.4%	63.8%	59.9%	66.0%	62.1%	69.8%	65.8%

海外勤務志向について

- 仕事内容に関わらず海外で勤務したい
- やりたい仕事があるので海外で勤務したい
- 希望する勤務地なら海外で勤務したい
- 海外勤務はしたくない

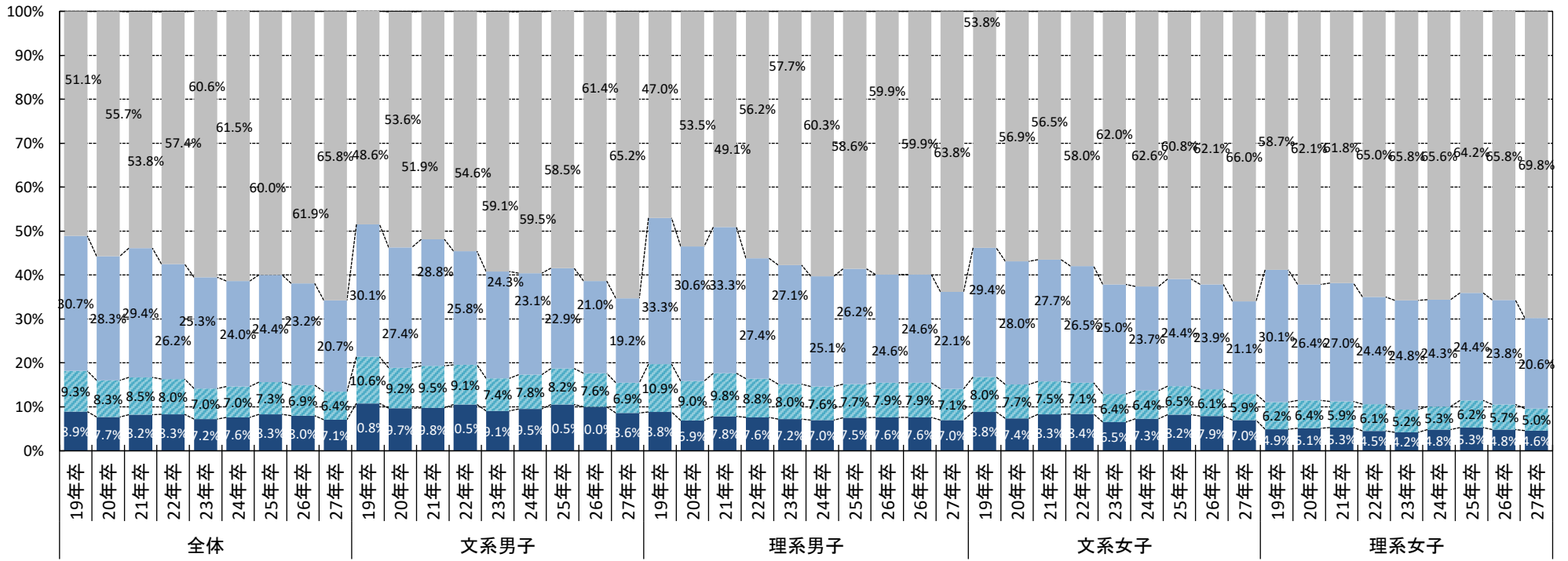

	仕事内容に関わらず海外で勤務したい	やりたい仕事があるので海外で勤務したい	希望する勤務地なら海外で勤務したい	海外勤務はしたくない
絶対に大手企業がよい	23.9%	14.0%	10.2%	6.1%
自分のやりたい仕事ができるのであれば大手企業がよい	38.4%	45.5%	51.8%	39.3%
やりがいのある仕事であれば中堅・中小企業でもよい	24.2%	25.7%	29.9%	40.8%
中堅・中小企業がよい	6.6%	7.0%	4.1%	9.0%
その他(公務員 Uターン志望など)	4.7%	5.9%	3.3%	4.5%
自分で会社を起こしたい	2.2%	2.0%	0.7%	0.4%
「絶対に大手企業がよい」+「自分のやりたい仕事ができるのであれば大手企業がよい」	62.3%	59.5%	62.0%	45.4%
「やりがいのある仕事であれば中堅・中小企業でもよい」+「中堅・中小企業がよい」	30.8%	32.7%	34.0%	49.8%

海外志向別 企業志向

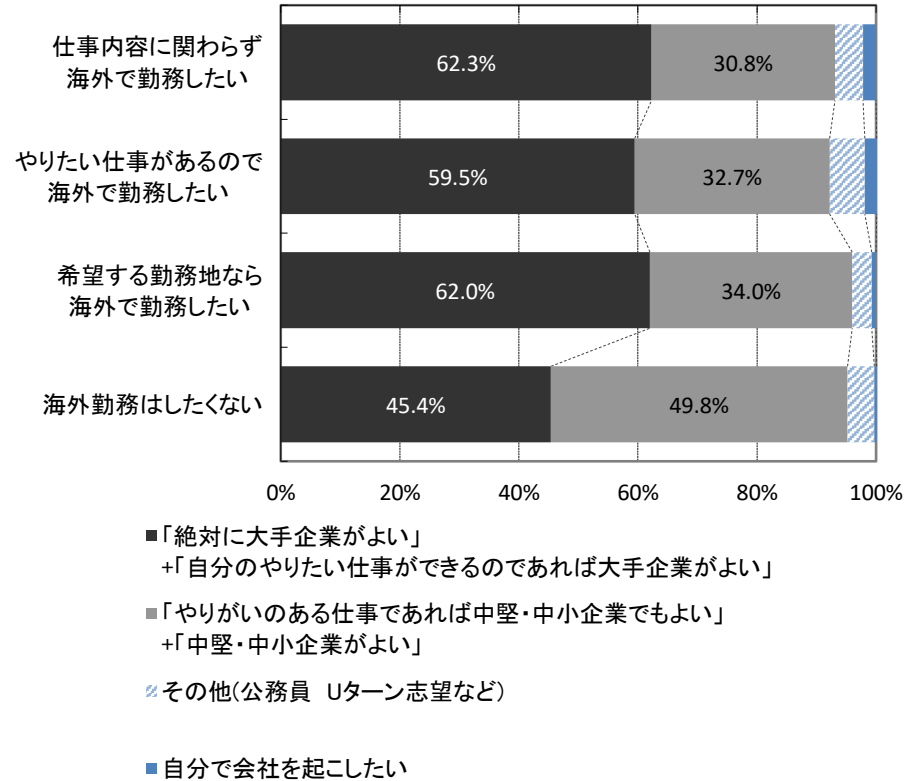

■就職観

	全体	北海道	東北	関東	甲信越	東海	北陸	関西	中国	四国	九州
回答数	37,160	1,600	1,744	11,476	5,195	1,442	1,121	8,325	2,329	699	3,198
収入さえあればよい	9.1%	10.9%	10.1%	9.3%	9.2%	9.6%	9.6%	8.3%	8.7%	7.2%	8.3%
楽しく働きたい	40.2%	40.2%	37.7%	39.1%	40.0%	41.7%	37.2%	41.2%	42.8%	38.4%	42.3%
自分の夢のために働きたい	9.4%	8.9%	7.9%	10.0%	8.4%	9.2%	8.4%	9.8%	8.2%	8.3%	10.1%
個人の生活と仕事を両立させたい	24.2%	23.7%	26.4%	23.2%	26.0%	24.4%	26.9%	23.9%	25.0%	25.9%	22.9%
プライドのもてる仕事をしたい	2.6%	2.1%	2.2%	3.4%	1.9%	2.4%	2.5%	2.4%	1.7%	1.8%	2.2%
人のためになる仕事をしたい	9.5%	9.4%	9.5%	9.9%	9.5%	7.0%	9.8%	9.8%	9.2%	10.7%	8.9%
出世したい	0.7%	0.7%	0.7%	0.6%	0.9%	1.2%	0.4%	0.5%	0.6%	0.6%	0.9%
社会に貢献したい	4.4%	4.1%	5.6%	4.6%	4.1%	4.4%	5.2%	4.1%	3.8%	7.1%	4.3%

参考:26年卒(前年)

	全体	北海道	東北	関東	甲信越	東海	北陸	関西	中国	四国	九州
回答数	36,311	1,182	1,653	12,106	5,274	1,060	1,025	7,825	2,159	699	3,301
収入さえあればよい	8.4%	9.6%	9.5%	7.7%	9.6%	6.7%	10.5%	7.8%	9.7%	7.0%	8.6%
楽しく働きたい	37.4%	35.1%	32.5%	36.5%	39.4%	34.3%	37.3%	38.9%	38.3%	35.9%	39.1%
自分の夢のために働きたい	9.3%	7.0%	8.4%	10.1%	9.1%	7.9%	7.6%	9.3%	8.7%	8.3%	9.1%
個人の生活と仕事を両立させたい	25.6%	27.8%	29.7%	24.4%	25.7%	30.4%	27.0%	25.1%	26.2%	30.4%	24.8%
プライドのもてる仕事をしたい	3.1%	1.7%	2.8%	3.6%	2.9%	2.5%	1.9%	2.9%	2.7%	3.4%	3.1%
人のためになる仕事をしたい	10.8%	12.4%	11.3%	12.0%	8.8%	11.0%	10.2%	10.8%	9.1%	9.5%	10.1%
出世したい	0.8%	1.1%	0.3%	0.8%	0.9%	1.1%	0.9%	0.8%	0.7%	1.2%	0.8%
社会に貢献したい	4.6%	5.3%	5.5%	4.8%	3.6%	6.0%	4.6%	4.3%	4.7%	4.4%	4.4%

- 就職観(エリア)
- 収入さえあればよい
  - 楽しく働きたい
  - 自分の夢のために働きたい
  - 個人の生活と仕事を両立させたい
  - プライドのもてる仕事をしたい
  - 人のためになる仕事をしたい
  - 出世したい
  - 社会に貢献したい

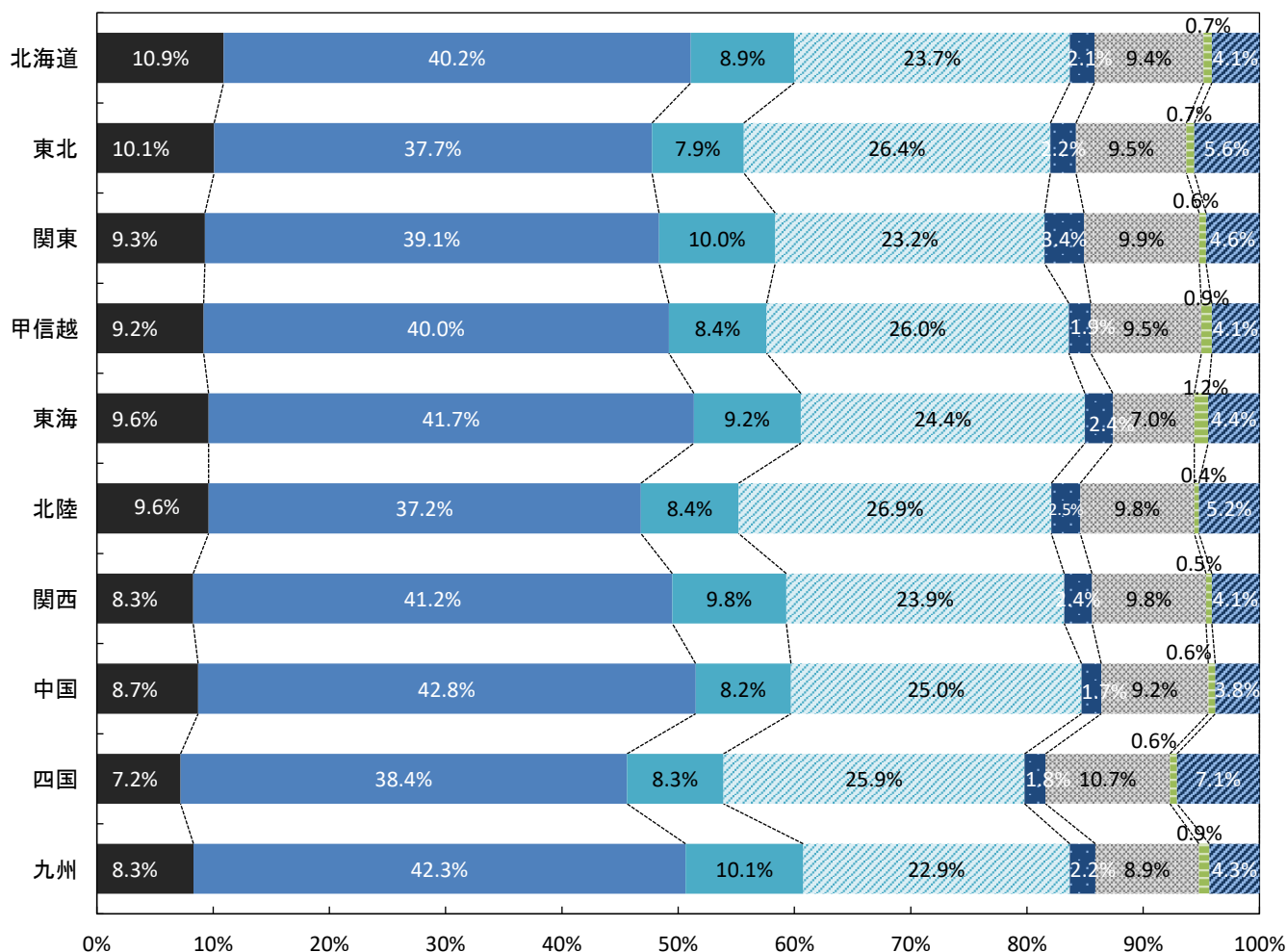

■企業志向

	全体	北海道	東北	関東	甲信越	東海	北陸	関西	中国	四国	九州
回答数	37,160	1,600	1,744	11,476	5,195	1,442	1,121	8,325	2,329	699	3,198
絶対に大手企業がよい	8.7%	6.9%	6.8%	10.9%	7.5%	7.4%	6.6%	9.5%	5.1%	5.7%	7.5%
自分のやりたい仕事ができるのであれば大手企業がよい	42.2%	40.4%	37.8%	43.9%	40.4%	36.8%	38.7%	44.5%	42.3%	36.5%	41.4%
やりがいのある仕事であれば中堅・中小企業でもよい	36.4%	38.2%	40.7%	34.0%	38.5%	40.1%	38.2%	34.0%	39.7%	42.4%	38.9%
中堅・中小企業がよい	7.6%	8.3%	7.5%	6.5%	8.0%	10.4%	10.2%	7.9%	8.5%	8.1%	7.4%
その他(公務員 Uターン志望など)	4.4%	5.5%	6.6%	4.2%	4.9%	4.8%	5.7%	3.5%	3.8%	6.3%	3.9%
自分で会社を起こしたい	0.7%	0.8%	0.7%	0.5%	0.7%	0.4%	0.7%	0.7%	0.6%	1.1%	0.9%
「絶対に大手企業がよい」+「自分のやりたい仕事ができるのであれば大手企業がよい」	50.9%	47.3%	44.6%	54.8%	47.9%	44.2%	45.3%	54.0%	47.4%	42.2%	48.9%
「やりがいのある仕事であれば中堅・中小企業でもよい」+「中堅・中小企業がよい」	44.0%	46.5%	48.2%	40.5%	46.5%	50.5%	48.4%	41.9%	48.2%	50.5%	46.3%

参考:26年卒(前年)

	全体	北海道	東北	関東	甲信越	東海	北陸	関西	中国	四国	九州
回答数	36,311	1,182	1,653	12,106	5,274	1,060	1,025	7,825	2,159	699	3,301
絶対に大手企業がよい	9.7%	8.7%	8.5%	11.5%	8.5%	6.8%	6.1%	11.2%	6.4%	6.2%	7.6%
自分のやりたい仕事ができるのであれば大手企業がよい	42.1%	38.5%	37.7%	45.4%	38.7%	38.6%	37.4%	43.7%	37.6%	37.1%	41.9%
やりがいのある仕事であれば中堅・中小企業でもよい	35.3%	39.0%	39.8%	32.2%	37.9%	39.4%	38.2%	33.3%	42.3%	37.0%	36.7%
中堅・中小企業がよい	7.7%	8.4%	7.9%	6.2%	9.0%	9.6%	11.4%	7.4%	8.9%	11.9%	8.2%
その他(公務員 Uターン志望など)	4.4%	5.0%	5.4%	4.0%	5.2%	5.0%	6.4%	3.4%	4.2%	7.9%	4.6%
自分で会社を起こしたい	0.8%	0.4%	0.7%	0.7%	0.8%	0.6%	0.5%	1.0%	0.6%	-	1.1%
「絶対に大手企業がよい」+「自分のやりたい仕事ができるのであれば大手企業がよい」	51.8%	47.2%	46.2%	56.9%	47.2%	45.4%	43.5%	54.9%	44.0%	43.3%	49.5%
「やりがいのある仕事であれば中堅・中小企業でもよい」+「中堅・中小企業がよい」	43.0%	47.4%	47.7%	38.4%	46.9%	49.0%	49.6%	40.7%	51.2%	48.9%	44.9%

企業志向・エリア別・前年比

- 「絶対に大手企業がよい」+「自分のやりたい仕事ができるのであれば大手企業がよい」
- 「やりがいのある仕事であれば中堅・中小企業でもよい」+「中堅・中小企業がよい」
- その他・起業

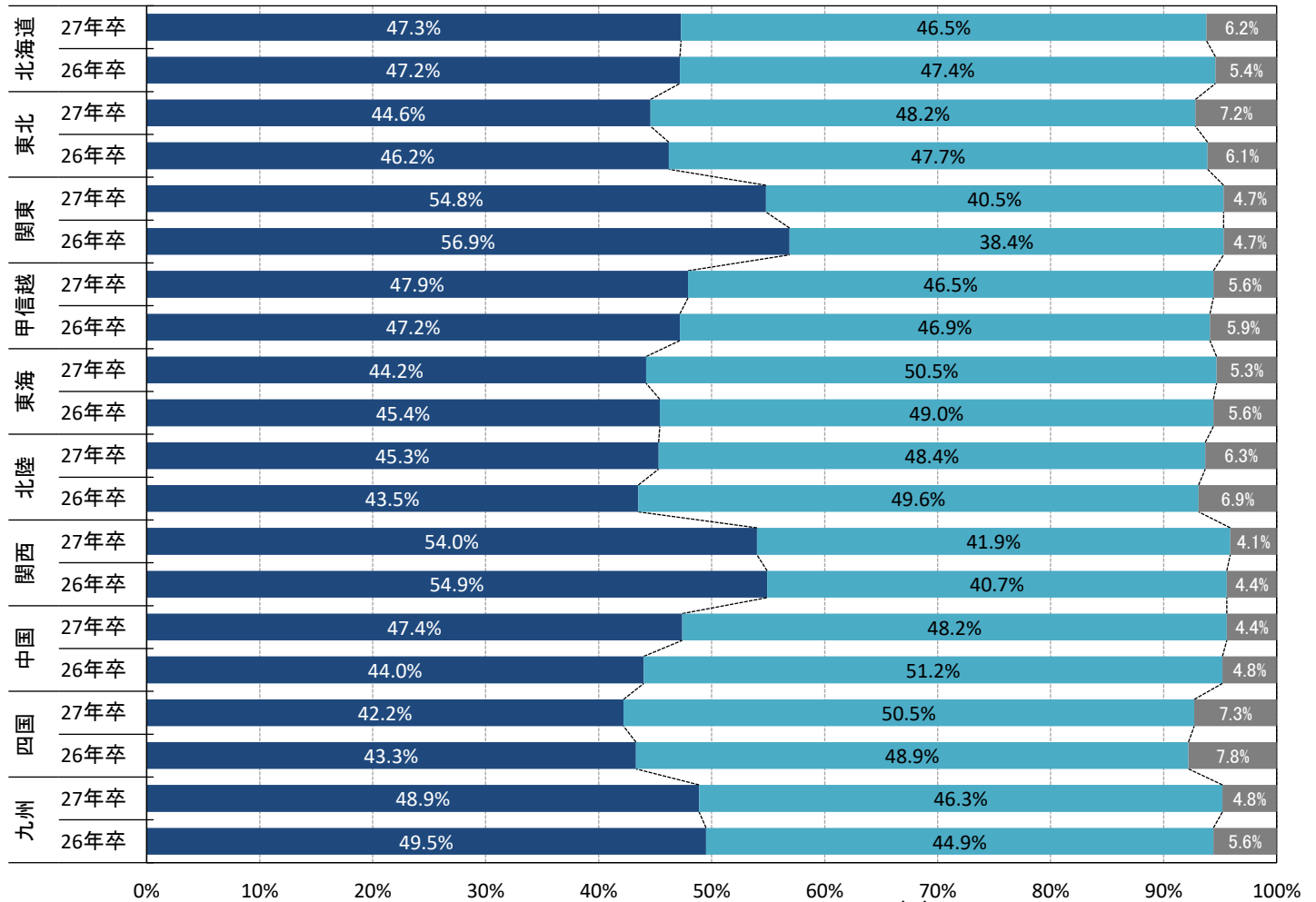

■企業選択のポイント（最大2つ選択）

	全体	北海道	東北	関東	甲信越	東海	北陸	関西	中国	四国	九州
回答数	37,160	1,600	1,744	11,476	5,195	1,442	1,121	8,325	2,329	699	3,198
安定している会社	55.4%	52.8%	57.9%	55.0%	59.0%	58.3%	55.2%	54.5%	54.9%	54.9%	53.3%
これから伸びそうな会社	8.4%	7.5%	8.1%	8.8%	7.8%	8.8%	9.6%	8.7%	7.6%	7.7%	8.4%
給料の良い会社	26.6%	25.6%	28.4%	25.9%	27.4%	26.1%	27.1%	26.0%	28.2%	27.3%	27.5%
自分のやりたい仕事(職種)ができる会社	25.5%	23.5%	22.2%	27.4%	23.8%	24.0%	28.5%	26.1%	25.1%	22.8%	23.2%
有名な会社	2.8%	2.7%	2.1%	3.2%	2.4%	2.3%	2.8%	3.1%	2.1%	1.1%	2.5%
休日、休暇の多い会社	12.2%	13.7%	13.0%	10.7%	12.0%	11.9%	12.2%	12.3%	16.1%	16.1%	12.8%
勤務制度、住宅など福利厚生の良い会社	11.0%	12.1%	11.7%	10.0%	11.1%	11.5%	9.7%	11.2%	11.7%	13.0%	12.6%
転職のない会社	5.0%	5.1%	5.3%	4.9%	4.8%	4.9%	4.6%	5.3%	5.4%	5.0%	4.3%
海外で活躍できそうな会社	2.1%	2.6%	0.9%	2.5%	1.9%	1.6%	1.0%	2.3%	1.3%	1.6%	1.9%
いろいろな職種を経験できる会社	2.1%	2.6%	1.5%	2.2%	1.8%	2.0%	2.1%	2.1%	2.6%	0.9%	2.2%
自分の能力・専門を活かせる会社	5.7%	6.9%	4.2%	5.9%	5.7%	6.7%	5.2%	5.6%	5.1%	5.9%	5.4%
大学・男女差別のない会社	1.2%	1.2%	1.1%	1.2%	1.3%	1.6%	0.9%	1.3%	0.8%	1.5%	1.4%
若手が活躍できる会社	1.5%	1.4%	1.9%	1.5%	1.5%	1.1%	1.6%	1.2%	1.7%	1.3%	1.8%
事業を多角化している会社	0.7%	1.0%	0.6%	0.9%	0.7%	0.7%	0.2%	0.7%	0.3%	1.1%	0.8%
働きがいのある会社	8.1%	7.3%	6.5%	8.4%	7.9%	8.0%	7.6%	8.2%	7.2%	9.5%	8.7%
志望業種の会社	1.8%	1.8%	1.4%	2.4%	1.3%	1.2%	1.6%	1.9%	1.5%	1.2%	1.4%
親しみのある会社	2.9%	3.7%	3.1%	2.8%	2.8%	2.7%	2.7%	2.7%	3.1%	2.9%	3.0%
社風が良い会社	6.5%	5.5%	6.4%	6.7%	6.2%	5.4%	6.7%	6.8%	6.6%	7.4%	6.5%
一生続けられる会社	3.3%	3.4%	3.5%	3.2%	3.2%	3.6%	2.6%	3.2%	2.9%	4.5%	3.8%
研修制度のしっかりしている会社	2.3%	2.4%	3.8%	2.3%	2.0%	1.5%	3.2%	2.1%	2.7%	2.5%	2.7%

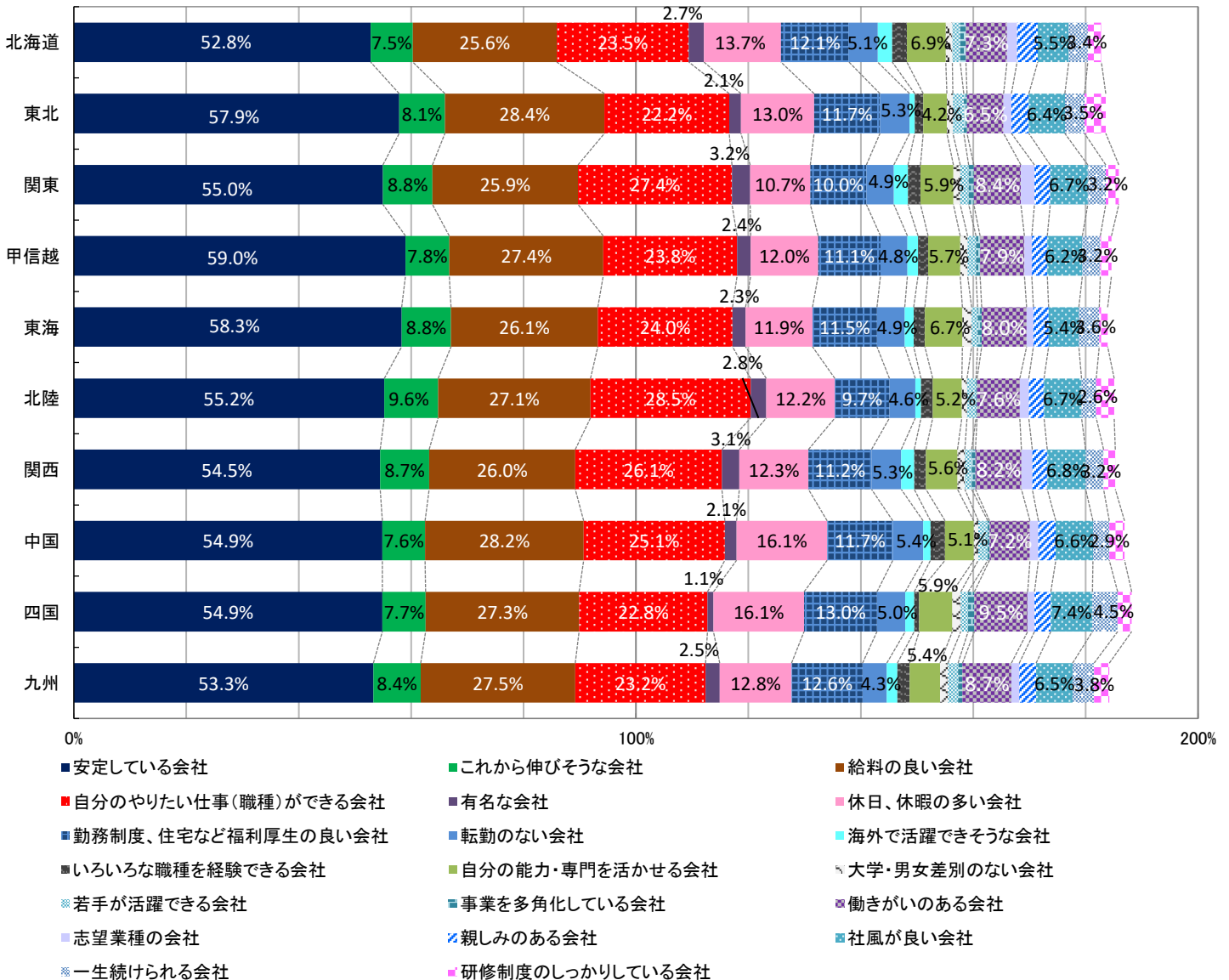

■行きたくない会社（2つまで選択）

	全体	北海道	東北	関東	甲信越	東海	北陸	関西	中国	四国	九州
回答数	37,160	1,600	1,744	11,476	5,195	1,442	1,121	8,325	2,329	699	3,198
暗い雰囲気のある会社	22.9%	25.2%	21.8%	22.6%	22.6%	24.6%	23.7%	22.6%	23.6%	26.4%	22.9%
ノルマのきつそうな会社	39.2%	37.5%	38.9%	37.5%	41.0%	38.0%	40.8%	40.8%	38.9%	38.6%	40.1%
仕事の内容が面白くない会社	13.5%	14.1%	12.7%	14.1%	12.5%	13.0%	13.5%	13.5%	14.2%	13.6%	12.9%
休日・休暇がとれない(少ない)会社	21.4%	22.2%	21.8%	21.6%	21.1%	19.3%	20.3%	20.6%	24.3%	23.5%	21.0%
転勤の多い会社	33.3%	31.6%	34.9%	33.2%	33.9%	32.9%	31.4%	33.8%	34.5%	34.2%	31.0%
大学・男女差別のありそうな会社	7.8%	8.2%	7.0%	8.5%	7.1%	7.2%	6.9%	7.7%	7.1%	7.2%	8.5%
財務内容の悪い会社	7.1%	7.1%	6.5%	7.3%	7.1%	7.4%	7.3%	6.9%	6.6%	5.6%	7.2%
体質が古い会社	8.4%	7.4%	10.0%	8.8%	8.1%	8.6%	8.8%	8.5%	6.9%	8.0%	7.8%
給料の安い会社	14.9%	15.1%	14.4%	15.2%	15.1%	13.1%	14.5%	14.8%	14.5%	14.3%	15.4%
残業が多い会社	12.8%	12.1%	12.6%	12.6%	13.1%	14.9%	14.6%	12.3%	12.2%	12.3%	14.0%
歯車になりそうな会社	4.1%	4.6%	4.2%	4.3%	3.7%	4.3%	3.0%	4.1%	3.8%	3.8%	4.1%

参考:26年卒(前年)

	全体	北海道	東北	関東	甲信越	東海	北陸	関西	中国	四国	九州
回答数	36,311	1,182	1,653	12,106	5,274	1,060	1,025	7,825	2,159	699	3,301
暗い雰囲気のある会社	24.1%	23.5%	22.7%	24.7%	23.0%	24.6%	21.6%	24.3%	25.5%	22.9%	23.8%
ノルマのきつそうな会社	38.2%	37.2%	38.0%	36.1%	40.5%	38.8%	41.7%	38.6%	39.3%	40.2%	39.2%
仕事の内容が面白くない会社	13.5%	11.8%	12.8%	14.7%	12.6%	13.8%	11.8%	13.7%	12.4%	11.5%	12.5%
休日・休暇がとれない(少ない)会社	22.2%	22.9%	25.7%	21.9%	21.5%	23.2%	24.3%	21.4%	21.8%	24.4%	22.9%
転勤の多い会社	31.0%	29.8%	29.1%	31.3%	32.4%	31.9%	34.3%	30.3%	29.4%	31.5%	30.5%
大学・男女差別のありそうな会社	8.6%	9.4%	9.4%	9.1%	7.5%	9.3%	8.4%	8.4%	8.1%	8.5%	8.6%
財務内容の悪い会社	7.3%	6.7%	7.5%	7.0%	7.7%	8.0%	6.4%	7.4%	7.2%	7.6%	7.1%
体質が古い会社	9.7%	12.9%	11.6%	10.2%	8.4%	9.9%	7.5%	9.5%	9.7%	8.7%	8.5%
給料の安い会社	14.9%	13.7%	15.6%	15.1%	14.1%	13.9%	15.1%	14.9%	16.0%	14.3%	15.3%
残業が多い会社	13.3%	13.4%	13.0%	13.5%	12.6%	11.3%	11.8%	13.9%	12.3%	13.7%	14.1%
歯車になりそうな会社	4.1%	4.6%	2.9%	4.6%	3.9%	2.2%	3.3%	3.9%	4.2%	4.5%	3.8%

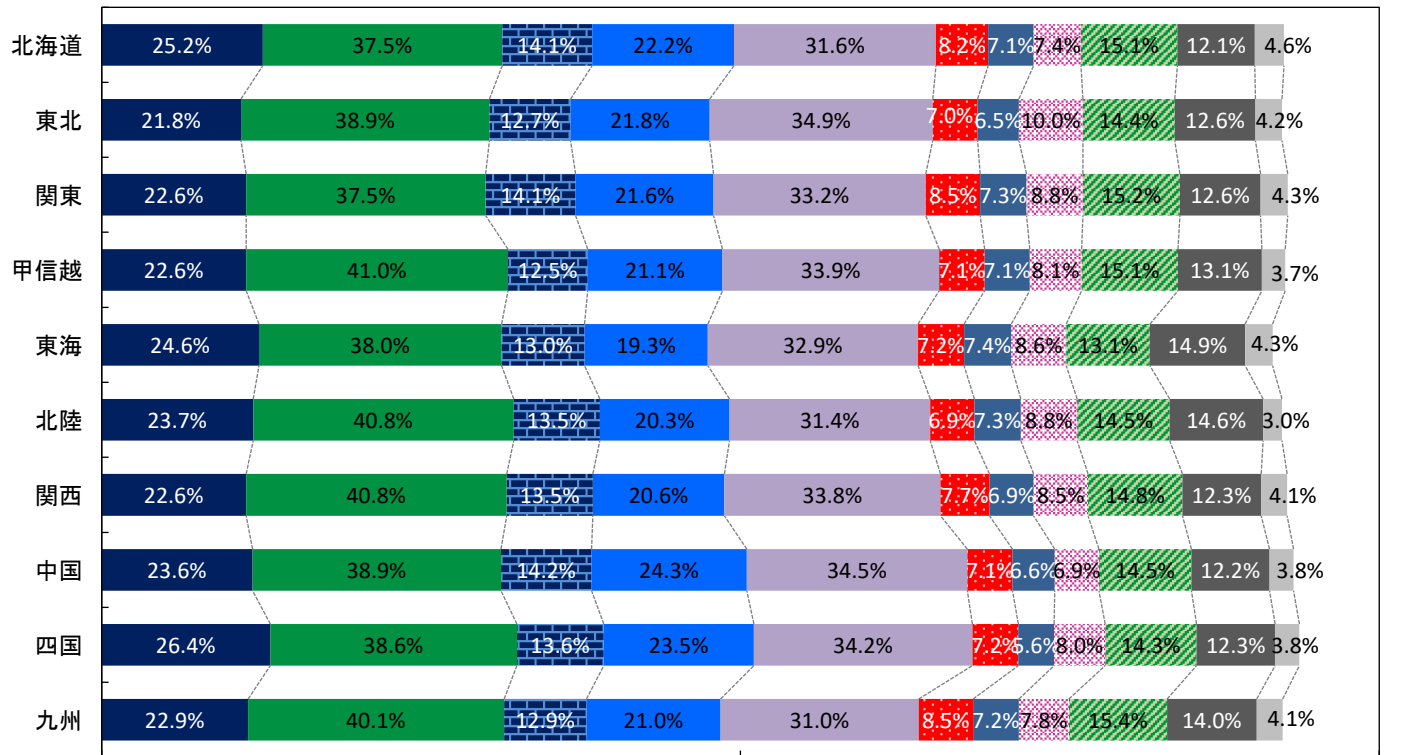

- 暗い雰囲気のある会社
- ノルマのきつそうな会社
- 仕事の内容が面白くない会社
- 休日・休暇がとれない(少ない)会社
- 転勤の多い会社
- 大学・男女差別のありそうな会社
- 財務内容の悪い会社
- 体質が古い会社
- 給料の安い会社
- 残業が多い会社
- 歯車になりそうな会社

## ■就職希望度

	全体	北海道	東北	関東	甲信越	東海	北陸	関西	中国	四国	九州
回答数	37,160	1,600	1,744	11,476	5,195	1,442	1,121	8,325	2,329	699	3,198
なにがなんでも就職したい	88.1%	86.8%	88.8%	87.9%	88.2%	88.9%	88.3%	87.9%	89.6%	89.6%	87.5%
希望する就職先に決まらなければ、就職しなくともよい	11.9%	13.2%	11.2%	12.1%	11.8%	11.1%	11.7%	12.1%	10.4%	10.4%	12.5%

参考:26年卒(前年)

	全体	北海道	東北	関東	甲信越	東海	北陸	関西	中国	四国	九州
回答数	36,311	1,182	1,653	12,106	5,274	1,060	1,025	7,825	2,159	699	3,301
なにがなんでも就職したい	87.2%	86.6%	89.6%	86.5%	87.2%	87.5%	86.0%	87.5%	88.9%	89.5%	87.1%
希望する就職先に決まらなければ、就職しなくともよい	12.8%	13.4%	10.4%	13.5%	12.8%	12.5%	14.0%	12.5%	11.1%	10.5%	12.9%

就職しなかった時の進路 前問で「希望する就職先に決まらなければ、就職しなくともよい」と回答した人のみ

	全体	北海道	東北	関東	甲信越	東海	北陸	関西	中国	四国	九州
回答数	4,470	210	194	1,403	609	168	132	1,022	248	73	408
進学(留学、大学院進学)	29.0%	24.1%	28.0%	30.4%	28.1%	29.2%	32.8%	28.7%	26.4%	29.1%	28.8%
卒業して次年度就職活動する	21.3%	17.6%	21.3%	21.2%	19.7%	25.5%	23.0%	22.3%	21.9%	13.6%	21.4%
就職留年	10.7%	8.4%	11.0%	11.4%	13.2%	6.8%	7.5%	9.5%	10.2%	11.7%	10.9%
フリーター	32.3%	41.3%	32.4%	31.3%	31.8%	31.6%	32.9%	32.0%	34.4%	39.8%	30.4%
起業	6.8%	8.5%	7.2%	5.7%	7.1%	7.0%	3.7%	7.5%	7.1%	5.7%	8.6%

参考:26年卒(前年)

	全体	北海道	東北	関東	甲信越	東海	北陸	関西	中国	四国	九州
回答数	4,710	161	176	1,667	677	135	142	992	247	75	434
進学(留学、大学院進学)	30.5%	21.3%	31.4%	32.1%	28.0%	29.4%	28.8%	30.7%	29.1%	38.6%	30.5%
卒業して次年度就職活動する	19.7%	18.0%	19.7%	19.6%	19.9%	18.0%	24.5%	19.3%	23.1%	16.2%	19.3%
就職留年	12.3%	14.4%	14.3%	12.0%	12.3%	12.0%	10.7%	12.2%	9.8%	10.2%	14.0%
フリーター	31.5%	42.3%	30.3%	30.6%	32.3%	36.2%	27.1%	31.9%	31.3%	32.3%	30.0%
起業	6.0%	4.1%	4.3%	5.8%	7.6%	4.4%	8.9%	5.9%	6.8%	2.7%	6.2%

## ■ 志望業種

	全体	北海道	東北	関東	甲信越	東海	北陸	関西	中国	四国	九州
回答数	37,160	1,600	1,744	11,476	5,195	1,442	1,121	8,325	2,329	699	3,198
農林・水産	2.2%	3.5%	3.2%	2.0%	2.1%	2.3%	2.5%	1.8%	2.4%	4.6%	2.4%
食品	11.8%	16.1%	11.2%	10.9%	9.7%	8.4%	11.8%	13.7%	17.9%	10.7%	9.0%
建設・設備関連	3.1%	3.9%	3.8%	3.5%	2.7%	3.0%	2.7%	2.7%	3.1%	1.3%	2.9%
住宅・インテリア	3.1%	4.6%	4.3%	2.6%	3.4%	3.7%	2.6%	3.2%	2.7%	1.9%	3.5%
アパレル・服飾関連	1.6%	1.9%	0.9%	1.4%	1.5%	1.2%	1.3%	2.2%	2.0%	1.1%	1.4%
繊維・紙・パルプ	0.7%	0.6%	0.2%	0.6%	0.7%	1.5%	0.8%	0.7%	0.6%	1.2%	0.6%
化学・石油	2.3%	0.9%	2.2%	2.5%	1.9%	2.7%	2.6%	2.6%	2.0%	6.2%	1.7%
薬品・化粧品	2.8%	2.2%	2.4%	3.0%	2.5%	2.8%	3.3%	2.7%	3.1%	4.6%	2.7%
ゴム・ガラス・セラミックス	0.7%	0.6%	0.7%	0.7%	0.7%	1.1%	0.6%	0.6%	0.9%	0.3%	0.5%
鉄鋼・金属・鉱業	0.7%	0.9%	1.1%	0.7%	0.6%	0.9%	0.5%	0.7%	1.0%	0.9%	0.9%
機械	3.5%	2.2%	2.7%	3.3%	2.9%	7.1%	2.5%	3.8%	4.1%	6.4%	2.6%
プラント・エンジニアリング	1.0%	0.6%	1.4%	1.3%	0.6%	1.5%	0.4%	0.8%	0.7%	0.3%	1.2%
電子・電気・OA機器	2.6%	1.9%	4.3%	2.6%	2.6%	3.3%	3.6%	2.4%	1.7%	3.9%	2.6%
自動車・輸送用機器	3.2%	2.2%	2.4%	2.1%	7.5%	4.3%	4.2%	1.8%	3.1%	2.7%	4.8%
精密・医療機器	1.0%	0.3%	0.7%	1.3%	0.6%	0.8%	1.1%	1.0%	0.9%	0.8%	0.6%
印刷・事務機器・日用品	1.1%	0.5%	1.1%	1.1%	0.9%	1.3%	0.9%	1.2%	1.2%	1.1%	0.8%
スポーツ・玩具・ゲーム製品	3.4%	2.0%	1.3%	4.7%	2.8%	2.5%	3.3%	3.9%	1.8%	0.7%	1.7%
その他メーカー・製造関連	1.6%	0.8%	1.0%	1.6%	1.7%	1.7%	1.4%	1.8%	1.5%	1.3%	1.6%
総合商社	1.9%	2.1%	1.5%	1.8%	2.1%	2.1%	1.9%	2.0%	1.6%	1.2%	2.4%
商社	2.9%	3.4%	2.9%	2.3%	3.6%	3.5%	2.6%	2.9%	3.1%	3.3%	2.9%
百貨店・スーパー・コンビニ	1.0%	1.2%	1.3%	0.7%	1.0%	1.4%	0.9%	1.0%	1.3%	1.4%	0.7%
専門店	0.4%	0.4%	0.7%	0.3%	0.4%	0.6%	0.8%	0.5%	0.5%	0.3%	0.3%
銀行・証券	5.5%	5.4%	6.9%	4.4%	5.2%	5.4%	6.4%	6.0%	4.9%	9.0%	7.4%
信金・労金・信組	1.6%	1.1%	0.6%	1.0%	2.1%	0.8%	2.2%	2.8%	2.0%	1.1%	0.6%
クレジット・信販・リース・その他金融	0.5%	0.4%	0.3%	0.9%	0.2%	0.2%	0.2%	0.4%	0.3%	-	0.5%
生保・損保	1.3%	2.0%	1.5%	1.2%	1.1%	0.9%	0.9%	1.1%	1.8%	1.7%	1.7%
不動産	1.4%	1.1%	1.0%	1.6%	1.0%	0.9%	0.9%	1.1%	1.2%	2.6%	2.3%
鉄道・航空	3.6%	3.2%	2.3%	4.1%	3.5%	2.6%	3.3%	3.8%	1.8%	1.9%	4.5%
陸運・海運・物流	1.0%	0.4%	0.2%	1.0%	1.8%	0.6%	1.7%	1.1%	0.5%	0.7%	0.9%
電力・ガス・エネルギー	1.7%	2.3%	2.3%	0.9%	3.2%	1.9%	2.0%	1.2%	2.1%	2.4%	2.0%
レストラン・給食・フードサービス	0.3%	0.2%	0.1%	0.3%	0.4%	0.1%	0.5%	0.2%	0.4%	0.1%	0.3%
ホテル・旅行	2.9%	4.0%	3.0%	2.8%	3.4%	2.8%	3.5%	2.9%	2.2%	1.1%	3.1%
医療機関・調剤薬局	1.3%	1.0%	1.5%	1.3%	1.4%	1.6%	1.7%	1.2%	1.7%	0.9%	1.2%
福祉サービス	0.9%	1.2%	1.6%	0.8%	0.7%	0.5%	1.4%	0.8%	0.6%	0.6%	0.9%
フィットネスクラブ・エステ・理美容	0.1%	0.0%	0.1%	0.1%	0.1%	0.1%	0.1%	0.2%	0.1%	-	0.1%
アミューズメント・レジャー	1.2%	0.8%	0.5%	1.7%	1.0%	0.8%	0.9%	1.0%	0.5%	0.6%	1.1%
冠婚葬祭	0.5%	0.7%	0.2%	0.6%	0.6%	0.4%	0.3%	0.5%	0.3%	0.5%	0.8%
専門・その他サービス	0.6%	0.3%	0.7%	0.5%	0.7%	0.9%	0.3%	0.5%	0.8%	0.6%	0.9%
コンサルティング・シンクタンク・調査	0.7%	0.9%	0.9%	0.9%	0.5%	0.7%	0.6%	0.7%	0.4%	0.1%	0.7%
人材サービス(派遣・紹介)	0.5%	0.6%	1.0%	0.4%	0.4%	0.4%	0.8%	0.5%	0.7%	0.8%	0.7%
教育	1.4%	1.6%	1.4%	1.5%	1.2%	1.2%	1.2%	1.4%	1.4%	1.4%	1.6%
ソフトウェア・情報処理・ネット関連	8.6%	8.0%	10.3%	9.3%	7.2%	11.2%	6.5%	7.3%	9.5%	5.4%	10.4%
ゲームソフト	1.0%	0.8%	0.6%	1.4%	0.8%	1.0%	0.9%	1.2%	0.5%	0.3%	0.4%
通信	1.3%	1.1%	1.2%	1.4%	1.0%	1.2%	1.1%	1.0%	2.3%	0.4%	1.6%
マスコミ(放送・新聞)	0.8%	1.1%	1.0%	0.8%	0.7%	0.2%	0.6%	0.9%	0.5%	2.2%	0.9%
マスコミ(出版・広告)	2.0%	1.5%	1.7%	2.6%	1.6%	0.8%	1.4%	2.0%	1.1%	1.6%	2.1%
芸能・映画・音楽	2.0%	2.1%	1.1%	3.1%	1.3%	0.9%	1.1%	2.1%	1.5%	0.7%	1.1%
官公庁・公社・団体	4.7%	5.2%	6.6%	4.3%	6.1%	4.8%	7.2%	3.9%	3.5%	7.4%	4.3%

## ■ 志望職種

	全体	北海道	東北	関東	甲信越	東海	北陸	関西	中国	四国	九州
回答数	37,160	1,600	1,744	11,476	5,195	1,442	1,121	8,325	2,329	699	3,198
総務・経理・人事などの管理部門	18.9%	19.6%	19.4%	16.6%	22.1%	16.4%	20.9%	19.2%	19.3%	22.6%	20.6%
営業企画・営業部門	19.9%	20.8%	17.1%	17.7%	20.5%	20.2%	22.0%	21.8%	20.9%	22.3%	21.5%
商品企画・開発・設計部門	13.7%	13.2%	12.4%	15.8%	12.4%	10.7%	10.8%	14.3%	13.4%	9.2%	10.9%
広報・宣伝部門	4.5%	3.8%	4.3%	4.8%	3.8%	4.1%	3.4%	4.9%	4.1%	2.9%	4.6%
海外営業などの海外事業部門	2.6%	2.5%	1.4%	2.7%	2.8%	1.9%	2.5%	2.9%	1.8%	0.9%	2.5%
研究・開発部門	9.3%	6.5%	9.2%	10.0%	8.7%	9.8%	10.2%	9.6%	8.5%	15.1%	6.9%
調査・企画部門	2.4%	2.5%	2.5%	2.7%	2.0%	1.7%	2.5%	2.6%	2.0%	1.6%	2.5%
製造技術・生産管理部門	4.6%	4.6%	5.1%	4.1%	4.3%	7.3%	5.2%	4.0%	6.1%	8.2%	4.8%
情報システム部門	9.5%	8.4%	11.1%	10.3%	8.5%	12.2%	7.7%	8.2%	10.5%	6.0%	10.7%
技術サービス部門	4.1%	5.2%	6.6%	4.2%	3.3%	4.1%	3.7%	3.5%	3.6%	3.3%	4.5%
その他	10.6%	12.9%	10.8%	11.0%	11.6%	11.7%	11.2%	9.1%	9.8%	7.8%	10.5%

参考:26年卒(前年)

	全体	北海道	東北	関東	甲信越	東海	北陸	関西	中国	四国	九州
回答数	36,311	1,182	1,653	12,106	5,274	1,060	1,025	7,825	2,159	699	3,301
総務・経理・人事などの管理部門	17.0%	17.2%	18.0%	14.8%	19.9%	16.3%	19.9%	17.0%	19.8%	20.8%	17.2%
営業企画・営業部門	21.2%	22.9%	17.0%	19.9%	23.1%	21.1%	20.8%	23.1%	20.5%	21.6%	20.5%
商品企画・開発・設計部門	13.7%	10.3%	12.2%	16.0%	11.9%	11.2%	11.1%	14.4%	10.5%	9.0%	12.8%
広報・宣伝部門	4.5%	4.3%	4.9%	4.8%	3.8%	2.9%	3.7%	4.7%	4.3%	4.6%	4.6%
海外営業などの海外事業部門	2.8%	1.7%	1.0%	2.9%	3.1%	1.9%	3.0%	3.2%	2.0%	2.4%	2.9%
研究・開発部門	9.7%	7.1%	8.7%	10.4%	8.2%	11.8%	12.1%	9.6%	9.8%	13.2%	9.1%
調査・企画部門	2.6%	2.1%	2.8%	3.2%	2.0%	1.8%	2.0%	2.2%	3.1%	2.2%	1.9%
製造技術・生産管理部門	4.6%	3.5%	5.6%	4.1%	4.9%	6.6%	4.9%	4.1%	5.0%	5.6%	5.4%
情報システム部門	9.1%	11.6%	10.1%	9.4%	8.0%	11.6%	7.9%	8.3%	9.0%	8.4%	9.5%
技術サービス部門	4.4%	4.6%	5.7%	4.5%	3.8%	4.9%	2.4%	4.2%	4.5%	3.3%	5.5%
その他	10.5%	14.8%	14.0%	9.9%	11.3%	10.0%	12.3%	9.3%	11.6%	9.0%	10.6%

## ■ 海外志向

	全体	北海道	東北	関東	甲信越	東海	北陸	関西	中国	四国	九州
回答数	37,160	1,600	1,744	11,476	5,195	1,442	1,121	8,325	2,329	699	3,198
仕事内容に関わらず海外で勤務したい	7.1%	6.5%	5.4%	7.5%	7.7%	8.3%	7.9%	6.9%	6.1%	4.5%	6.9%
やりたい仕事があるので海外で勤務したい	6.4%	6.4%	5.6%	6.8%	5.8%	6.0%	5.6%	7.0%	4.4%	4.0%	6.9%
希望する勤務地なら海外で勤務したい	20.7%	19.4%	16.8%	22.8%	19.9%	17.7%	18.3%	21.2%	18.5%	19.0%	20.1%
海外勤務はしたくない	65.8%	67.6%	72.2%	62.9%	66.5%	68.0%	68.3%	64.9%	71.1%	72.5%	66.1%

参考:26年卒(前年)

	全体	北海道	東北	関東	甲信越	東海	北陸	関西	中国	四国	九州
回答数	36,311	1,182	1,653	12,106	5,274	1,060	1,025	7,825	2,159	699	3,301
仕事内容に関わらず海外で勤務したい	8.0%	6.6%	5.9%	8.0%	9.2%	7.4%	6.2%	8.3%	8.5%	6.8%	7.8%
やりたい仕事があるので海外で勤務したい	6.9%	6.0%	5.1%	7.1%	7.2%	5.2%	6.2%	7.9%	5.6%	4.3%	7.1%
希望する勤務地なら海外で勤務したい	23.2%	22.2%	19.6%	25.6%	21.8%	22.0%	22.7%	22.9%	19.4%	21.3%	22.4%
海外勤務はしたくない	61.9%	65.2%	69.4%	59.3%	61.8%	65.4%	64.8%	61.0%	66.6%	67.6%	62.8%

■就職観

	全体	関東 国公立大学	関東 私立大学	関西 国公立大学	関西 私立大学	その他 国公立大学	その他 私立大学
回答数	37,160	868	11,050	977	7,425	4,097	12,743
収入さえあればよい	9.1%	7.1%	9.5%	4.7%	8.9%	7.6%	9.8%
楽しく働きたい	40.2%	26.2%	40.3%	33.6%	42.5%	35.3%	42.3%
自分の夢のために働きたい	9.4%	13.4%	9.5%	10.5%	9.7%	8.5%	8.9%
個人の生活と仕事を両立させたい	24.2%	26.6%	22.9%	28.4%	23.1%	28.5%	23.8%
プライドのもてる仕事をしたい	2.6%	6.9%	2.9%	5.0%	2.0%	3.3%	1.7%
人のためになる仕事をしたい	9.5%	11.1%	9.8%	11.6%	9.3%	10.1%	8.8%
出世したい	0.7%	0.8%	0.6%	0.5%	0.6%	0.9%	0.7%
社会に貢献したい	4.4%	8.0%	4.3%	5.7%	3.9%	5.8%	3.9%

参考:26年卒(前年)

	全体	関東 国公立大学	関東 私立大学	関西 国公立大学	関西 私立大学	その他 国公立大学	その他 私立大学
回答数	36,311	1,103	11,286	1,069	6,865	4,225	11,763
収入さえあればよい	8.4%	5.4%	8.1%	5.6%	8.2%	7.8%	9.6%
楽しく働きたい	37.4%	29.2%	37.4%	28.3%	40.9%	29.7%	40.5%
自分の夢のために働きたい	9.3%	10.1%	10.3%	10.4%	9.3%	8.9%	8.3%
個人の生活と仕事を両立させたい	25.6%	27.7%	23.9%	31.2%	23.9%	31.4%	25.2%
プライドのもてる仕事をしたい	3.1%	6.7%	3.2%	5.6%	2.5%	4.2%	2.2%
人のためになる仕事をしたい	10.8%	12.3%	11.9%	10.8%	10.8%	10.8%	9.6%
出世したい	0.8%	1.2%	0.7%	1.0%	0.8%	0.9%	0.8%
社会に貢献したい	4.6%	7.3%	4.5%	7.0%	3.8%	6.3%	3.8%

就職観  
(国公立私立)

- 収入さえあればよい
- 楽しく働きたい
- 自分の夢のために働きたい
- 個人の生活と仕事を両立させたい
- プライドのもてる仕事をしたい
- 人のためになる仕事をしたい
- 出世したい
- 社会に貢献したい

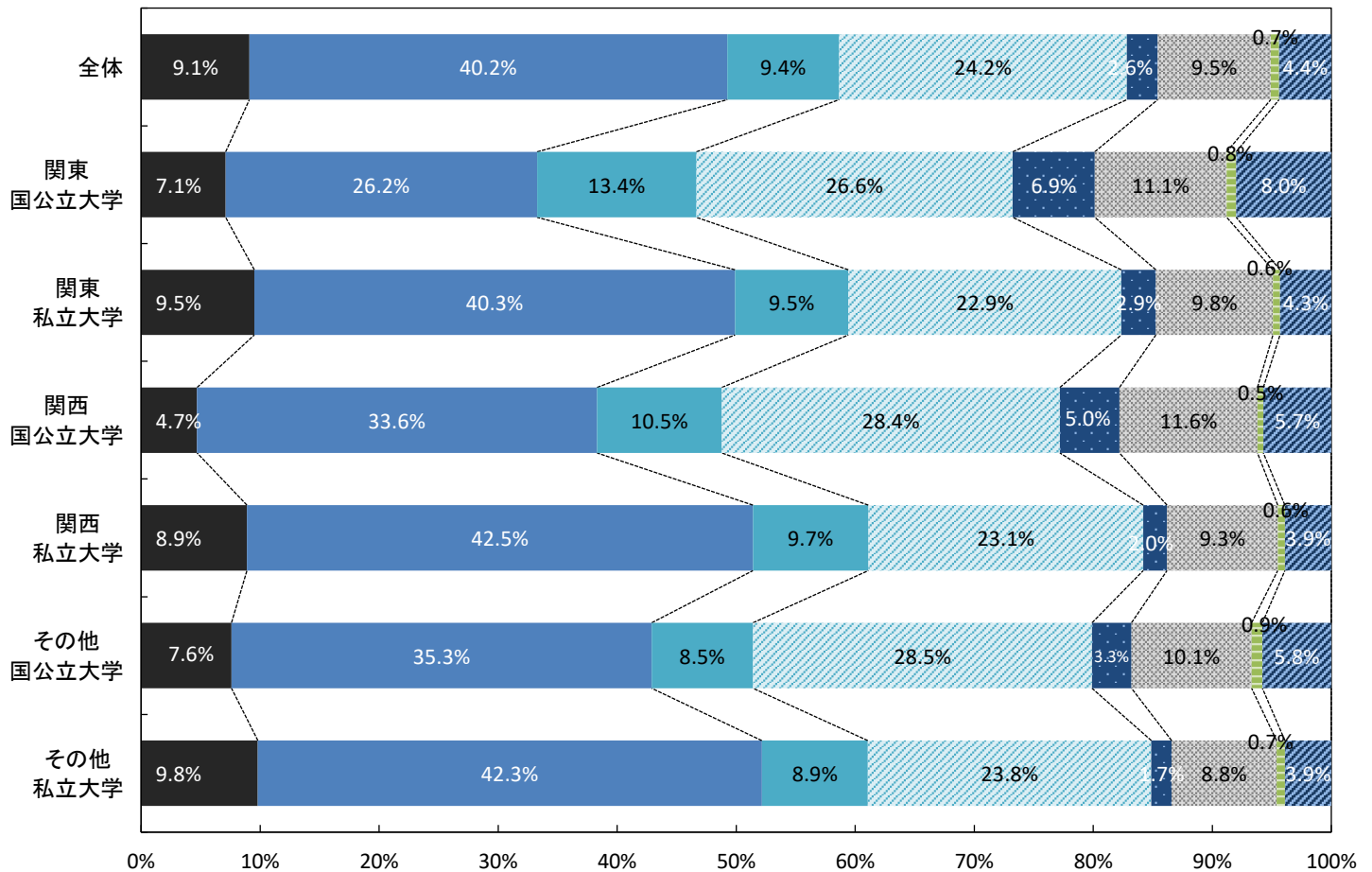

■企業志向

	全体	関東 国公立大学	関東 私立大学	関西 国公立大学	関西 私立大学	その他 国公立大学	その他 私立大学
回答数	37,160	868	11,050	977	7,425	4,097	12,743
絶対に大手企業がよい	8.7%	23.1%	9.6%	18.9%	8.0%	9.9%	5.7%
自分のやりたい仕事ができるのであれば大手企業がよい	42.2%	49.0%	43.2%	52.9%	43.1%	44.2%	38.4%
やりがいのある仕事であれば中堅・中小企業でもよい	36.4%	20.6%	35.5%	20.8%	36.2%	33.4%	41.2%
中堅・中小企業がよい	7.6%	3.0%	6.9%	3.4%	8.5%	6.4%	9.1%
その他(公務員 Uターン志望など)	4.4%	4.2%	4.2%	3.9%	3.4%	5.7%	4.7%
自分で会社を起こしたい	0.7%	0.1%	0.6%	0.1%	0.8%	0.5%	0.9%
「絶対に大手企業がよい」+「自分のやりたい仕事ができるのであれば大手企業がよい」	50.9%	72.1%	52.8%	71.8%	51.1%	54.1%	44.1%
「やりがいのある仕事であれば中堅・中小企業でもよい」+「中堅・中小企業がよい」	44.0%	23.6%	42.4%	24.2%	44.7%	39.8%	50.3%

参考:26年卒(前年)

	全体	関東 国公立大学	関東 私立大学	関西 国公立大学	関西 私立大学	その他 国公立大学	その他 私立大学
回答数	36,311	1,103	11,286	1,069	6,865	4,225	11,763
絶対に大手企業がよい	9.7%	19.5%	10.5%	19.9%	9.6%	11.7%	6.1%
自分のやりたい仕事ができるのであれば大手企業がよい	42.1%	54.2%	44.4%	52.5%	42.1%	44.3%	36.6%
やりがいのある仕事であれば中堅・中小企業でもよい	35.3%	19.6%	33.6%	20.8%	35.8%	32.0%	41.4%
中堅・中小企業がよい	7.7%	3.0%	6.7%	2.9%	8.2%	6.3%	10.0%
その他(公務員 Uターン志望など)	4.4%	3.2%	4.1%	3.5%	3.4%	5.2%	5.1%
自分で会社を起こしたい	0.8%	0.5%	0.7%	0.5%	1.0%	0.5%	0.9%
「絶対に大手企業がよい」+「自分のやりたい仕事ができるのであれば大手企業がよい」	51.8%	73.7%	54.9%	72.4%	51.7%	56.0%	42.7%
「やりがいのある仕事であれば中堅・中小企業でもよい」+「中堅・中小企業がよい」	43.0%	22.6%	40.3%	23.7%	44.0%	38.3%	51.4%

企業志向

国公立私立地区別・前年比

- 「やりがいのある仕事であれば中堅・中小企業でもよい」+「中堅・中小企業がよい」
- 「絶対に大手企業がよい」+「自分のやりたい仕事ができるのであれば大手企業がよい」

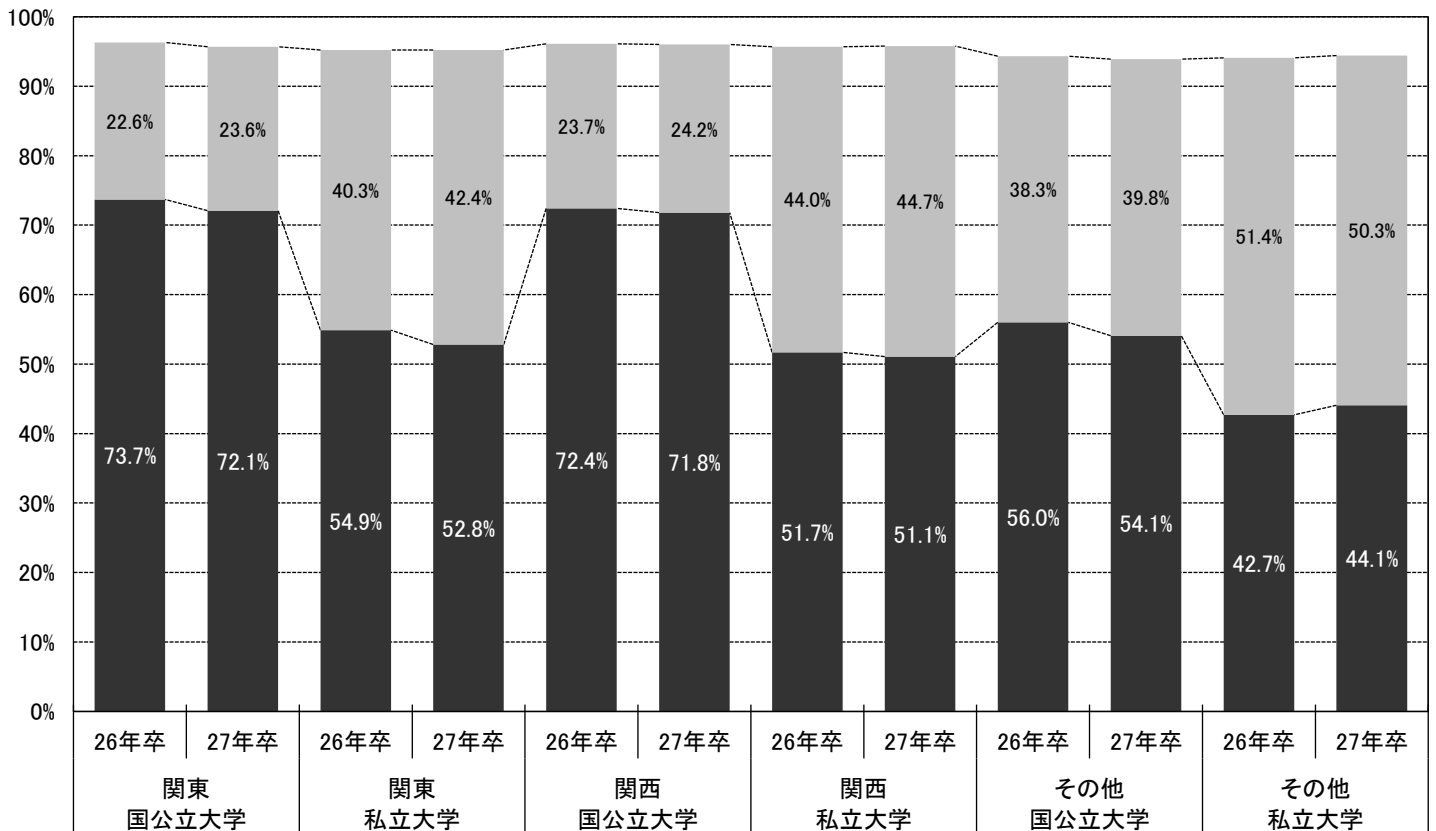

■企業選択のポイント（2つ選択）

	全体	関東 国公立大学	関東 私立大学	関西 国公立大学	関西 私立大学	その他 国公立大学	その他 私立大学
回答数	37,160	868	11,050	977	7,425	4,097	12,743
安定している会社	55.4%	45.5%	55.8%	46.0%	55.8%	52.2%	57.8%
これから伸びそうな会社	8.4%	8.1%	8.9%	9.8%	8.5%	7.7%	8.2%
給料の良い会社	26.6%	25.5%	26.3%	26.3%	26.0%	27.1%	27.2%
自分のやりたい仕事(職種)ができる会社	25.5%	34.6%	26.4%	31.7%	25.5%	27.2%	22.8%
有名な会社	2.8%	4.5%	3.0%	4.7%	2.9%	2.7%	2.2%
休日、休暇の多い会社	12.2%	7.9%	11.0%	8.1%	12.8%	12.2%	13.6%
勤務制度、住宅など福利厚生の良い会社	11.0%	11.3%	10.0%	11.8%	11.1%	13.8%	10.8%
転動のない会社	5.0%	3.5%	5.0%	4.0%	5.4%	4.9%	4.9%
海外で活躍できそうな会社	2.1%	4.4%	2.3%	3.8%	2.0%	2.0%	1.6%
いろいろな職種を経験できる会社	2.1%	2.2%	2.2%	2.1%	2.1%	2.2%	2.0%
自分の能力・専門を活かせる会社	5.7%	8.7%	5.7%	7.5%	5.3%	6.7%	5.1%
大学・男女差別のない会社	1.2%	0.9%	1.2%	1.2%	1.3%	0.8%	1.4%
若手が活躍できる会社	1.5%	2.6%	1.3%	1.1%	1.2%	1.3%	1.7%
事業を多角化している会社	0.7%	1.2%	0.9%	0.7%	0.7%	0.7%	0.6%
働きがいのある会社	8.1%	8.6%	8.3%	9.1%	8.0%	8.5%	7.6%
志望業種の会社	1.8%	3.9%	2.2%	3.0%	1.7%	1.8%	1.3%
親しみのある会社	2.9%	0.9%	3.0%	2.2%	2.8%	2.3%	3.2%
社風が良い会社	6.5%	8.7%	6.6%	9.7%	6.4%	7.0%	5.9%
一生続けられる会社	3.3%	3.3%	3.2%	4.3%	3.1%	3.5%	3.3%
研修制度のしっかりしている会社	2.3%	2.1%	2.3%	2.0%	2.0%	2.7%	2.5%



■行きたくない会社（2つ選択）

	全体	関東 国公立大学	関東 私立大学	関西 国公立大学	関西 私立大学	その他 国公立大学	その他 私立大学
回答数	37,160	868	11,050	977	7,425	4,097	12,743
暗い雰囲気のある会社	22.9%	23.9%	22.4%	25.4%	22.3%	24.6%	22.9%
ノルマのきつそうな会社	39.2%	31.2%	38.1%	34.4%	41.6%	37.7%	40.6%
仕事の内容が面白くない会社	13.5%	19.0%	13.7%	21.1%	12.4%	15.3%	12.2%
休日・休暇がとれない(少ない)会社	21.4%	20.3%	21.7%	18.1%	20.9%	21.8%	21.5%
転勤の多い会社	33.3%	28.6%	33.9%	28.1%	34.6%	30.5%	34.0%
大学・男女差別のありそうな会社	7.8%	9.9%	8.2%	8.3%	7.6%	7.4%	7.5%
財務内容の悪い会社	7.1%	10.4%	7.1%	9.7%	6.6%	8.3%	6.4%
体質が古い会社	8.4%	9.9%	8.7%	10.6%	8.2%	9.4%	7.5%
給料の安い会社	14.9%	15.4%	15.2%	16.3%	14.5%	15.5%	14.6%
残業が多い会社	12.8%	11.5%	12.8%	12.0%	12.5%	12.4%	13.4%
歯車になりそうな会社	4.1%	5.1%	4.2%	5.1%	4.0%	4.3%	3.7%

参考:26年卒(前年)

	全体	関東 国公立大学	関東 私立大学	関西 国公立大学	関西 私立大学	その他 国公立大学	その他 私立大学
回答数	36,311	1,103	11,286	1,069	6,865	4,225	11,763
暗い雰囲気のある会社	24.1%	27.2%	24.5%	27.3%	23.6%	26.3%	22.4%
ノルマのきつそうな会社	38.2%	28.5%	36.9%	29.5%	40.3%	34.3%	41.7%
仕事の内容が面白くない会社	13.5%	20.1%	14.0%	19.3%	12.7%	15.7%	11.2%
休日・休暇がとれない(少ない)会社	22.2%	22.9%	21.9%	22.4%	21.1%	22.7%	22.8%
転勤の多い会社	31.0%	25.9%	31.8%	25.0%	31.4%	27.7%	32.4%
大学・男女差別のありそうな会社	8.6%	8.0%	9.2%	9.3%	8.3%	8.9%	8.1%
財務内容の悪い会社	7.3%	8.4%	6.9%	7.8%	7.3%	8.7%	6.8%
体質が古い会社	9.7%	13.3%	9.9%	13.3%	8.8%	11.5%	8.4%
給料の安い会社	14.9%	16.7%	15.0%	17.9%	14.3%	15.5%	14.5%
残業が多い会社	13.3%	13.7%	13.6%	11.7%	14.3%	12.6%	12.9%
歯車になりそうな会社	4.1%	5.4%	4.4%	5.9%	3.6%	4.3%	3.6%

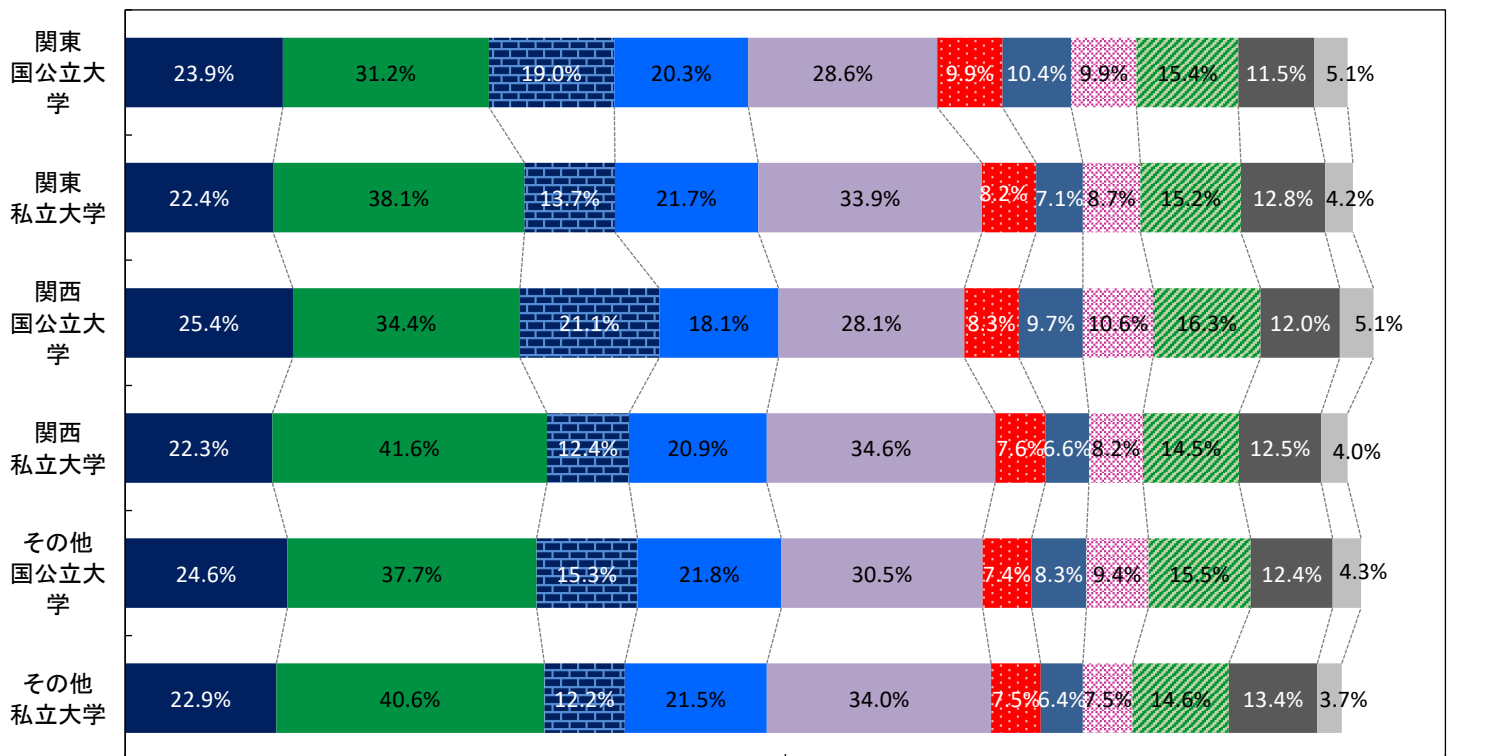

- 暗い雰囲気のある会社
- ノルマのきつそうな会社
- 仕事の内容が面白くない会社
- 休日・休暇がとれない(少ない)会社
- 転勤の多い会社
- 大学・男女差別のありそうな会社
- 財務内容の悪い会社
- 体質が古い会社
- 給料の安い会社
- 残業が多い会社
- 歯車になりそうな会社

■就職希望度

	全体	関東国公立	関東私立	関西国公立	関西私立	その他国公立	その他私立
回答数	37,160	868	11,050	977	7,425	4,097	12,743
なにがなんでも就職したい	88.1%	91.1%	87.6%	87.2%	87.8%	88.8%	88.3%
希望する就職先に決まらなければ、就職しなくともよい	11.9%	8.9%	12.4%	12.8%	12.2%	11.2%	11.7%

参考:26年卒(前年)

	全体	関東国公立	関東私立	関西国公立	関西私立	その他国公立	その他私立
回答数	36,311	1,103	11,286	1,069	6,865	4,225	11,763
なにがなんでも就職したい	87.2%	85.7%	86.5%	86.9%	87.6%	87.5%	88.0%
希望する就職先に決まらなければ、就職しなくともよい	12.8%	14.3%	13.5%	13.1%	12.4%	12.5%	12.0%

就職しなかった時の進路 前問で「希望する就職先に決まらなければ、就職しなくともよい」と回答した人のみ

	全体	関東国公立	関東私立	関西国公立	関西私立	その他国公立	その他私立
回答数	4,470	82	1,371	130	916	466	1,505
進学(留学、大学院進学)	29.0%	50.4%	29.3%	43.4%	26.3%	40.5%	23.2%
卒業して次年度就職活動する	21.3%	12.3%	21.5%	22.4%	22.3%	20.4%	21.2%
フリーター	32.3%	13.9%	32.3%	19.0%	34.0%	22.8%	37.3%
就職留年	10.7%	12.9%	11.4%	9.6%	9.7%	10.8%	10.4%
起業	6.8%	10.4%	5.4%	5.6%	7.8%	5.5%	7.9%

参考:26年卒(前年)

	全体	関東国公立	関東私立	関西国公立	関西私立	その他国公立	その他私立
回答数	4,710	167	1,552	144	873	542	1,432
進学(留学、大学院進学)	30.5%	43.5%	31.1%	47.7%	27.7%	38.6%	24.2%
卒業して次年度就職活動する	19.7%	17.4%	20.0%	21.8%	18.8%	21.4%	19.3%
フリーター	31.5%	21.2%	31.7%	15.4%	35.1%	20.9%	37.0%
就職留年	12.3%	14.8%	11.4%	11.5%	12.2%	13.3%	12.5%
起業	6.0%	3.1%	5.7%	3.5%	6.1%	5.9%	7.1%

■志望業種

	全体	関東国公立	関東私立	関西国公立	関西私立	その他国公立	その他私立
回答数	37,160	868	11,050	977	7,425	4,097	12,743
農林・水産	2.2%	2.3%	2.2%	1.8%	1.8%	3.4%	2.1%
食品	11.8%	12.4%	11.0%	12.2%	13.7%	10.7%	11.9%
建設・設備関連	3.1%	4.4%	3.3%	2.7%	2.7%	2.8%	3.1%
住宅・インテリア	3.1%	1.6%	2.7%	2.1%	3.5%	2.1%	4.0%
アパレル・服飾関連	1.6%	0.4%	1.6%	1.2%	2.3%	0.7%	1.7%
繊維・紙・パルプ	0.7%	0.4%	0.6%	0.6%	0.8%	0.5%	0.8%
化学・石油	2.3%	4.7%	2.3%	4.9%	2.3%	4.1%	1.3%
薬品・化粧品	2.8%	3.5%	3.0%	4.3%	2.4%	4.3%	2.1%
ゴム・ガラス・セラミックス	0.7%	0.6%	0.7%	0.3%	0.7%	0.6%	0.7%
鉄鋼・金属・鉱業	0.7%	0.7%	0.7%	1.1%	0.7%	1.4%	0.6%
機械	3.5%	5.1%	3.2%	5.7%	3.7%	5.1%	2.6%
プラント・エンジニアリング	1.0%	1.9%	1.2%	1.9%	0.7%	1.1%	0.8%
電子・電気・OA機器	2.6%	3.3%	2.6%	4.9%	2.0%	3.5%	2.4%
自動車・輸送用機器	3.2%	2.6%	2.1%	3.0%	1.8%	3.9%	5.0%
精密・医療機器	1.0%	3.4%	1.2%	2.2%	0.8%	1.1%	0.5%
印刷・事務機器・日用品	1.1%	0.7%	1.1%	1.4%	1.2%	0.8%	1.1%
スポーツ・玩具・ゲーム製品	3.4%	3.0%	4.8%	3.2%	4.1%	1.7%	2.2%
その他メーカー・製造関連	1.6%	1.3%	1.6%	2.0%	1.7%	1.7%	1.4%
総合商社	1.9%	1.5%	1.9%	1.8%	2.0%	1.3%	2.2%
商社	2.9%	1.1%	2.4%	0.9%	3.2%	1.9%	3.7%
百貨店・スーパー・コンビニ	1.0%	0.2%	0.7%	0.1%	1.2%	0.6%	1.3%
専門店	0.4%	-	0.3%	0.2%	0.5%	0.3%	0.6%
銀行・証券	5.5%	4.8%	4.4%	3.7%	6.3%	5.9%	6.2%
信金・労金・信組	1.6%	0.5%	1.1%	0.7%	3.2%	0.9%	1.6%
クレジット・信販・リース・その他金融	0.5%	0.5%	0.9%	0.3%	0.4%	0.4%	0.3%
生保・損保	1.3%	0.8%	1.2%	0.7%	1.1%	1.6%	1.3%
不動産	1.4%	1.9%	1.5%	1.3%	1.1%	0.8%	1.6%
鉄道・航空	3.6%	3.8%	4.1%	4.1%	3.7%	3.0%	3.2%
陸運・海運・物流	1.0%	1.4%	0.9%	1.4%	1.1%	0.7%	1.1%
電力・ガス・エネルギー	1.7%	1.4%	0.9%	2.1%	1.1%	3.4%	2.1%
レストラン・給食・フードサービス	0.3%	0.1%	0.3%	-	0.3%	0.1%	0.4%
ホテル・旅行	2.9%	0.7%	2.9%	1.6%	3.2%	1.6%	3.6%
医療機関・調剤薬局	1.3%	0.2%	1.3%	0.4%	1.2%	1.0%	1.7%
福祉サービス	0.9%	0.1%	0.8%	0.1%	0.9%	0.4%	1.2%
フィットネスクラブ・エステ・理美容	0.1%	0.1%	0.1%	0.1%	0.2%	0.0%	0.1%
アミューズメント・レジャー	1.2%	1.5%	1.7%	0.3%	1.1%	0.6%	1.0%
冠婚葬祭	0.5%	0.1%	0.6%	0.2%	0.6%	0.3%	0.6%
専門・その他サービス	0.6%	-	0.5%	0.2%	0.6%	0.5%	0.8%
コンサルティング・シンクタンク・調査	0.7%	2.3%	0.8%	1.7%	0.5%	1.0%	0.5%
人材サービス(派遣・紹介)	0.5%	0.6%	0.4%	0.3%	0.5%	0.5%	0.7%
教育	1.4%	0.9%	1.5%	2.1%	1.3%	1.4%	1.4%
ソフトウェア・情報処理・ネット関連	8.6%	8.8%	9.5%	8.6%	6.9%	10.1%	8.2%
ゲームソフト	1.0%	1.6%	1.3%	1.0%	1.2%	0.7%	0.6%
通信	1.3%	2.7%	1.3%	0.9%	1.1%	1.9%	1.1%
マスコミ(放送・新聞)	0.8%	0.8%	0.8%	0.8%	1.0%	1.1%	0.7%
マスコミ(出版・広告)	2.0%	2.0%	2.5%	1.9%	2.1%	1.4%	1.7%
芸能・映画・音楽	2.0%	1.7%	3.1%	2.0%	2.2%	0.8%	1.4%
官公庁・公社・団体	4.7%	5.2%	4.4%	5.0%	3.7%	6.4%	5.0%

■志望職種

	全体	関東国公立	関東私立	関西国公立	関西私立	その他国公立	その他私立
回答数	37,160	868	11,050	977	7,425	4,097	12,743
総務・経理・人事などの管理部門	18.9%	10.6%	17.2%	12.6%	20.4%	16.0%	22.0%
営業企画・営業部門	19.9%	11.2%	18.4%	13.8%	22.8%	15.6%	22.6%
商品企画・開発・設計部門	13.7%	17.8%	15.3%	14.5%	14.4%	11.9%	11.9%
広報・宣伝部門	4.5%	2.8%	5.0%	3.9%	5.1%	3.1%	4.4%
海外営業などの海外事業部門	2.6%	3.3%	2.6%	3.4%	2.9%	2.1%	2.4%
研究・開発部門	9.3%	24.9%	8.7%	24.2%	7.3%	17.7%	5.1%
調査・企画部門	2.4%	3.3%	2.6%	3.3%	2.4%	2.5%	2.1%
製造技術・生産管理部門	4.6%	4.9%	4.2%	4.6%	4.0%	7.2%	4.3%
情報システム部門	9.5%	9.6%	10.4%	9.7%	7.8%	11.4%	8.9%
技術サービス部門	4.1%	5.8%	4.2%	3.6%	3.5%	5.0%	3.7%
その他	10.6%	5.7%	11.4%	6.5%	9.4%	7.5%	12.5%

参考:26年卒(前年)

	全体	関東国公立	関東私立	関西国公立	関西私立	その他国公立	その他私立
回答数	36,311	1,103	11,286	1,069	6,865	4,225	11,763
総務・経理・人事などの管理部門	17.0%	10.0%	15.5%	11.5%	18.1%	14.3%	20.5%
営業企画・営業部門	21.2%	12.8%	20.7%	14.6%	24.5%	15.3%	23.8%
商品企画・開発・設計部門	13.7%	14.3%	15.9%	15.9%	14.3%	11.8%	11.5%
広報・宣伝部門	4.5%	2.9%	5.0%	2.6%	5.1%	3.2%	4.5%
海外営業などの海外事業部門	2.8%	2.6%	2.9%	3.2%	3.2%	2.2%	2.6%
研究・開発部門	9.7%	26.4%	8.8%	25.0%	6.7%	18.6%	5.3%
調査・企画部門	2.6%	6.0%	2.8%	3.1%	2.0%	2.6%	2.1%
製造技術・生産管理部門	4.6%	3.3%	4.5%	5.2%	4.1%	7.2%	4.0%
情報システム部門	9.1%	11.3%	9.2%	9.1%	8.0%	11.6%	8.3%
技術サービス部門	4.4%	5.4%	4.4%	4.5%	4.2%	5.7%	3.9%
その他	10.5%	4.9%	10.3%	5.3%	9.9%	7.3%	13.6%

■海外志向

	全体	関東国公立	関東私立	関西国公立	関西私立	その他国公立	その他私立
回答数	37,160	868	11,050	977	7,425	4,097	12,743
仕事内容に関わらず海外で勤務したい	7.1%	9.7%	7.3%	6.8%	6.9%	6.8%	7.0%
やりたい仕事があるので海外で勤務したい	6.4%	8.6%	6.6%	7.3%	6.9%	5.7%	5.8%
希望する勤務地なら海外で勤務したい	20.7%	32.3%	21.6%	31.3%	19.7%	24.2%	17.2%
海外勤務はしたくない	65.8%	49.4%	64.5%	54.6%	66.5%	63.3%	70.0%

参考:26年卒(前年)

	全体	関東国公立	関東私立	関西国公立	関西私立	その他国公立	その他私立
回答数	36,311	1,103	11,286	1,069	6,865	4,225	11,763
仕事内容に関わらず海外で勤務したい	8.0%	9.1%	7.9%	7.3%	8.5%	7.5%	8.0%
やりたい仕事があるので海外で勤務したい	6.9%	6.7%	7.2%	10.4%	7.4%	6.6%	6.2%
希望する勤務地なら海外で勤務したい	23.2%	35.8%	24.6%	30.1%	21.5%	27.4%	18.9%
海外勤務はしたくない	61.9%	48.4%	60.3%	52.2%	62.6%	58.5%	66.9%

■就職観

参考:26年卒(前年)

	理系全体	機電情報系	土木建築系	薬学化学系	数物農学系	参考:26年卒(前年)	理系全体	機電情報系	土木建築系	薬学化学系	数物農学系
回答数	9,352	3,606	794	1,334	3,618		10,321	3,832	1,084	1,706	3,699
収入さえあればよい	9.2%	10.0%	9.6%	10.4%	7.9%		8.4%	9.6%	9.0%	8.0%	7.1%
楽しく働きたい	38.8%	40.1%	35.0%	34.5%	40.1%		34.7%	34.7%	35.0%	29.2%	37.1%
自分の夢のために働きたい	10.1%	9.9%	13.0%	8.6%	10.1%		10.5%	9.7%	14.7%	10.2%	10.2%
個人の生活と仕事を両立させたい	24.2%	25.1%	22.3%	25.8%	23.2%		26.8%	28.0%	21.6%	29.6%	25.9%
プライドのもてる仕事をしたい	3.0%	2.7%	3.0%	3.5%	3.1%		3.7%	3.7%	4.8%	3.3%	3.6%
人のためになる仕事をしたい	9.4%	7.5%	10.1%	11.2%	10.3%		10.2%	8.4%	9.4%	13.6%	10.9%
出世したい	0.8%	0.7%	0.5%	0.9%	0.8%		0.9%	1.2%	0.5%	0.9%	0.8%
社会に貢献したい	4.5%	4.0%	6.4%	5.0%	4.5%		4.7%	4.6%	5.0%	5.1%	4.5%

- 就職観(理系系統別)
- 収入さえあればよい
  - 楽しく働きたい
  - 自分の夢のために働きたい
  - 個人の生活と仕事を両立させたい
  - プライドのもてる仕事をしたい
  - 人のためになる仕事をしたい
  - 出世したい
  - 社会に貢献したい

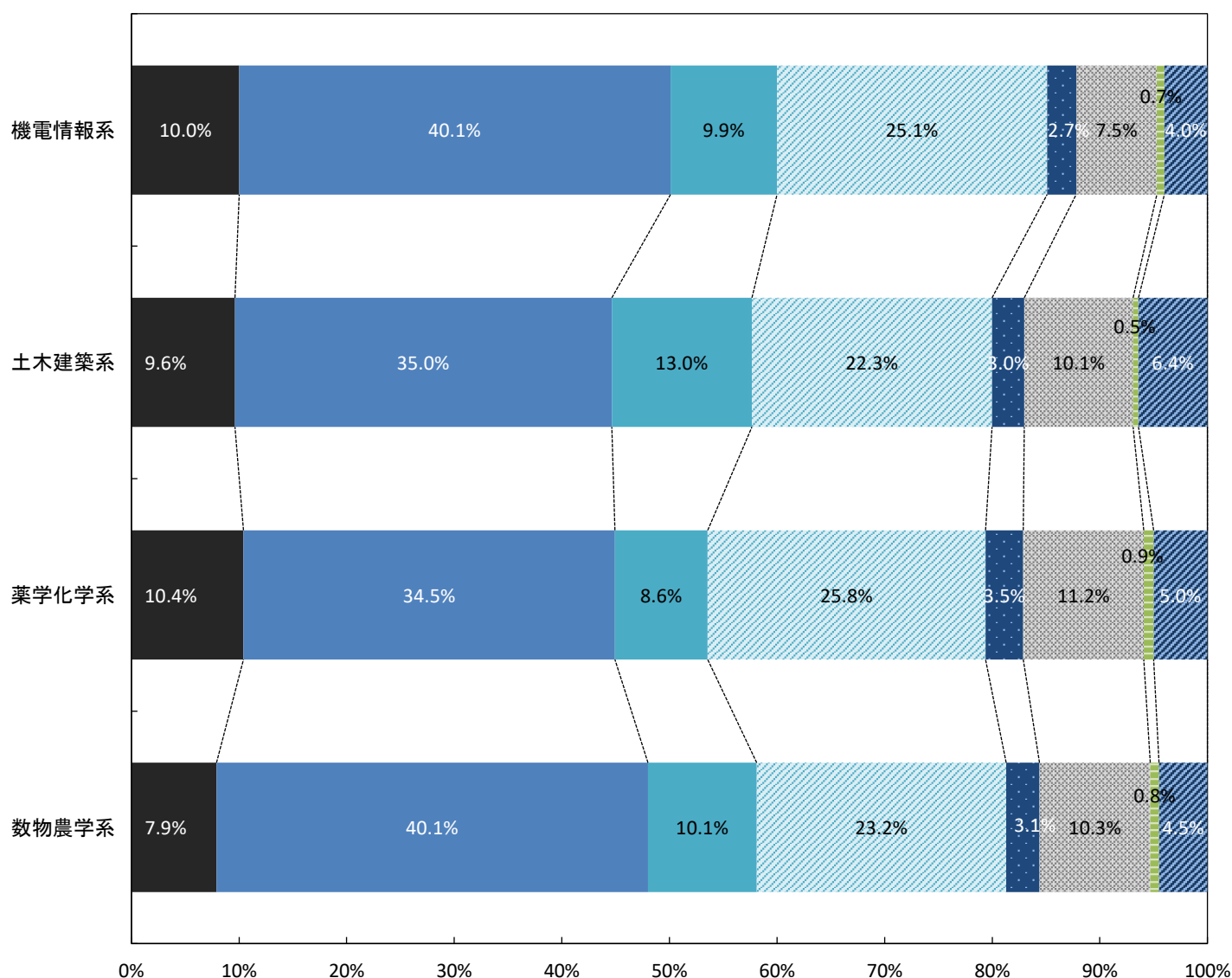

■企業志向

参考:26年卒(前年)

	理系全体	機電情報系	土木建築系	薬学化学系	数物農学系	理系全体	機電情報系	土木建築系	薬学化学系	数物農学系
回答数	9,352	3,606	794	1,334	3,618	10,321	3,832	1,084	1,706	3,699
絶対に大手企業がよい	10.7%	13.1%	9.5%	11.2%	8.4%	11.9%	14.6%	10.2%	13.2%	8.9%
自分のやりたい仕事ができるのであれば大手企業がよい	45.9%	48.5%	41.8%	46.0%	44.1%	47.0%	52.1%	44.6%	47.4%	42.3%
やりがいのある仕事であれば中堅・中小企業でもよい	33.6%	31.2%	32.4%	32.1%	36.7%	31.5%	26.2%	31.2%	29.9%	38.1%
中堅・中小企業がよい	6.0%	5.3%	9.6%	6.5%	5.6%	5.8%	4.7%	7.9%	5.8%	6.2%
その他(公務員 Uターン志望など)	3.3%	1.5%	5.1%	3.6%	4.5%	3.2%	1.7%	5.0%	3.3%	4.1%
自分で会社を起こしたい	0.6%	0.4%	1.5%	0.6%	0.7%	0.6%	0.7%	1.1%	0.4%	0.6%
「絶対に大手企業がよい」+「自分のやりたい仕事ができるのであれば大手企業がよい」	56.6%	61.6%	51.3%	57.2%	52.5%	58.9%	66.7%	54.8%	60.6%	51.2%
「やりがいのある仕事であれば中堅・中小企業でもよい」+「中堅・中小企業がよい」	39.6%	36.5%	42.0%	38.6%	42.3%	37.3%	30.9%	39.1%	35.7%	44.3%

企業志向・理系系統別・前年比

- 「やりがいのある仕事であれば中堅・中小企業でもよい」+「中堅・中小企業がよい」
- 「絶対に大手企業がよい」+「自分のやりたい仕事ができるのであれば大手企業がよい」

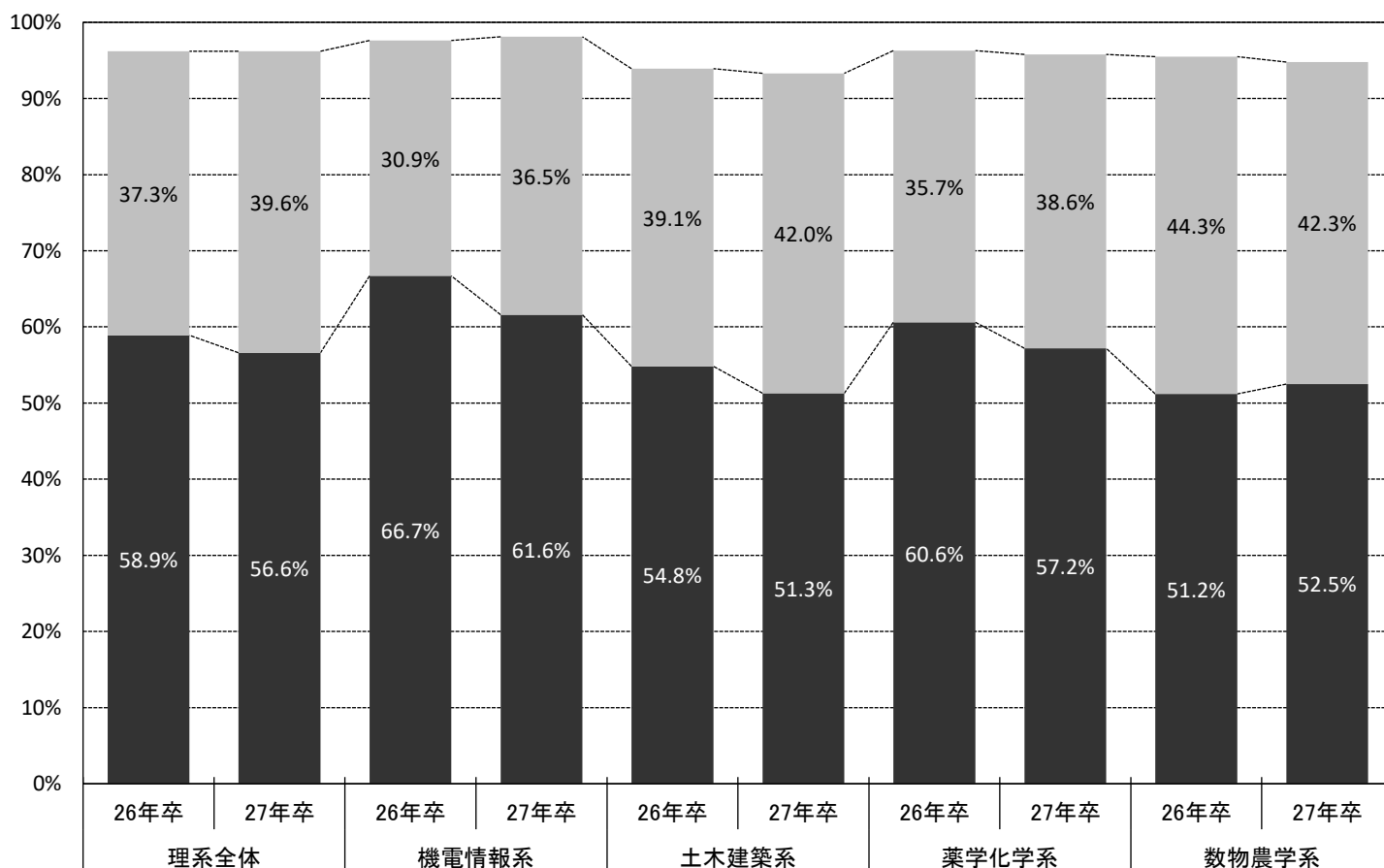

■企業選択のポイント（2つ選択）

参考:26年卒(前年)

	理系全体	機電情報系	土木建築系	薬学化学系	数物農学系	理系全体	機電情報系	土木建築系	薬学化学系	数物農学系
回答数	9,352	3,606	794	1,334	3,618	10,321	3,832	1,084	1,706	3,699
安定している会社	53.4%	56.0%	48.8%	52.0%	52.3%	50.8%	54.1%	47.0%	49.5%	49.1%
これから伸びそうな会社	8.8%	10.0%	8.8%	9.5%	7.3%	9.3%	10.4%	8.9%	10.0%	8.1%
給料のよい会社	28.6%	30.6%	25.9%	28.8%	27.1%	26.6%	28.5%	24.9%	27.5%	24.8%
自分のやりたい仕事(職種)ができる会社	28.2%	26.3%	29.4%	25.3%	30.8%	30.1%	29.2%	32.9%	28.4%	31.1%
有名な会社	3.1%	3.7%	2.9%	3.4%	2.4%	3.3%	3.9%	4.0%	2.7%	2.7%
休日、休暇の多い会社	11.3%	11.5%	9.4%	10.4%	11.9%	10.4%	10.6%	8.8%	8.3%	11.5%
勤務制度、住宅など福利厚生の良い会社	11.5%	11.5%	10.6%	11.6%	11.5%	12.8%	12.4%	11.5%	14.5%	12.7%
転職のない会社	4.2%	4.5%	4.3%	4.3%	3.8%	4.3%	4.2%	5.4%	3.5%	4.5%
海外で活躍できそうな会社	1.5%	1.3%	2.3%	1.4%	1.5%	1.7%	1.5%	2.9%	1.5%	1.7%
いろいろな職種を経験できる会社	2.1%	1.8%	3.0%	2.2%	2.1%	2.4%	2.3%	2.8%	2.7%	2.1%
自分の能力・専門を活かせる会社	7.0%	6.4%	6.3%	8.0%	7.3%	7.0%	6.1%	7.1%	7.0%	8.0%
大学・男女差別のない会社	0.9%	0.7%	1.5%	1.1%	0.9%	0.8%	0.8%	0.7%	0.8%	0.9%
若手が活躍できる会社	1.3%	0.9%	1.9%	1.1%	1.6%	1.4%	1.1%	2.3%	1.4%	1.3%
事業を多角化している会社	0.7%	0.4%	1.8%	0.6%	0.7%	0.8%	0.9%	0.5%	0.6%	0.9%
働きがいのある会社	7.3%	6.4%	8.4%	6.7%	8.1%	8.0%	6.7%	8.6%	7.8%	9.3%
志望業種の会社	2.1%	2.0%	2.9%	1.7%	2.0%	2.6%	2.5%	2.6%	2.9%	2.6%
親しみのある会社	2.4%	2.0%	2.2%	2.2%	3.0%	2.2%	1.7%	2.5%	2.3%	2.6%
社風が良い会社	6.1%	4.8%	6.0%	7.5%	6.9%	6.9%	5.5%	7.0%	8.7%	7.7%
一生続けられる会社	3.2%	2.6%	3.0%	3.8%	3.7%	3.0%	2.6%	2.3%	4.4%	3.1%
研修制度のしっかりしている会社	2.8%	3.1%	2.1%	3.1%	2.5%	3.1%	3.2%	1.7%	5.0%	2.5%

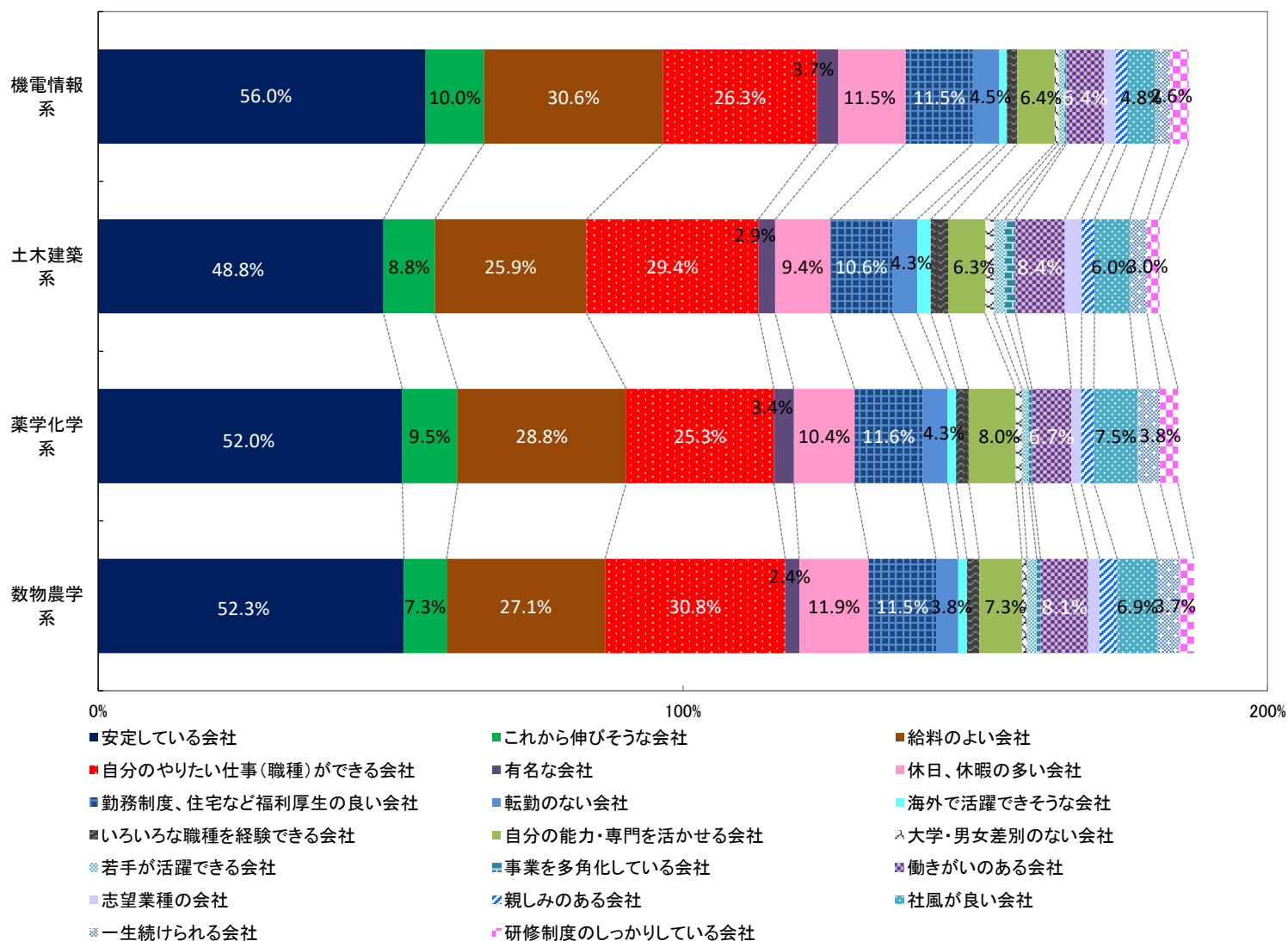

■行きたくない会社（2つ選択）

参考:26年卒(前年)

	理系全体	機電情報系	土木建築系	薬学化学系	数物農学系	参考:26年卒(前年)	理系全体	機電情報系	土木建築系	薬学化学系	数物農学系
回答数	9,352	3,606	794	1,334	3,618	10,321	3,832	1,084	1,706	3,699	
暗い雰囲気のある会社	23.9%	23.0%	24.8%	25.1%	24.0%	25.8%	25.1%	30.4%	27.8%	24.2%	
ノルマのきつそうな会社	33.1%	29.7%	33.0%	35.8%	35.3%	31.8%	29.1%	30.7%	34.3%	34.0%	
仕事の内容がおもしろくない会社	15.5%	16.0%	14.6%	14.5%	15.6%	14.9%	16.4%	15.7%	13.5%	13.8%	
休日・休暇がとれない(少ない)会社	22.5%	23.0%	20.9%	20.4%	23.2%	23.1%	21.8%	19.5%	24.2%	25.1%	
転勤の多い会社	33.0%	36.5%	30.4%	31.4%	30.7%	30.8%	34.8%	25.8%	27.2%	29.7%	
大学・男女差別のありそうな会社	7.7%	6.4%	8.3%	8.5%	8.6%	8.2%	6.2%	8.3%	10.1%	9.3%	
財務内容の悪い会社	7.7%	8.4%	7.4%	7.8%	7.1%	8.1%	8.9%	8.0%	8.4%	7.2%	
体質が古い会社	8.9%	8.5%	9.8%	7.6%	9.5%	10.5%	10.4%	11.0%	11.0%	10.1%	
給料の安い会社	16.4%	17.7%	12.9%	17.1%	15.6%	16.7%	17.4%	15.7%	18.0%	15.6%	
残業が多い会社	12.8%	12.6%	14.0%	11.3%	13.3%	13.5%	14.0%	13.5%	10.9%	14.0%	
歯車になりそうな会社	4.4%	4.2%	5.4%	4.9%	4.3%	4.4%	4.7%	5.0%	4.2%	4.0%	

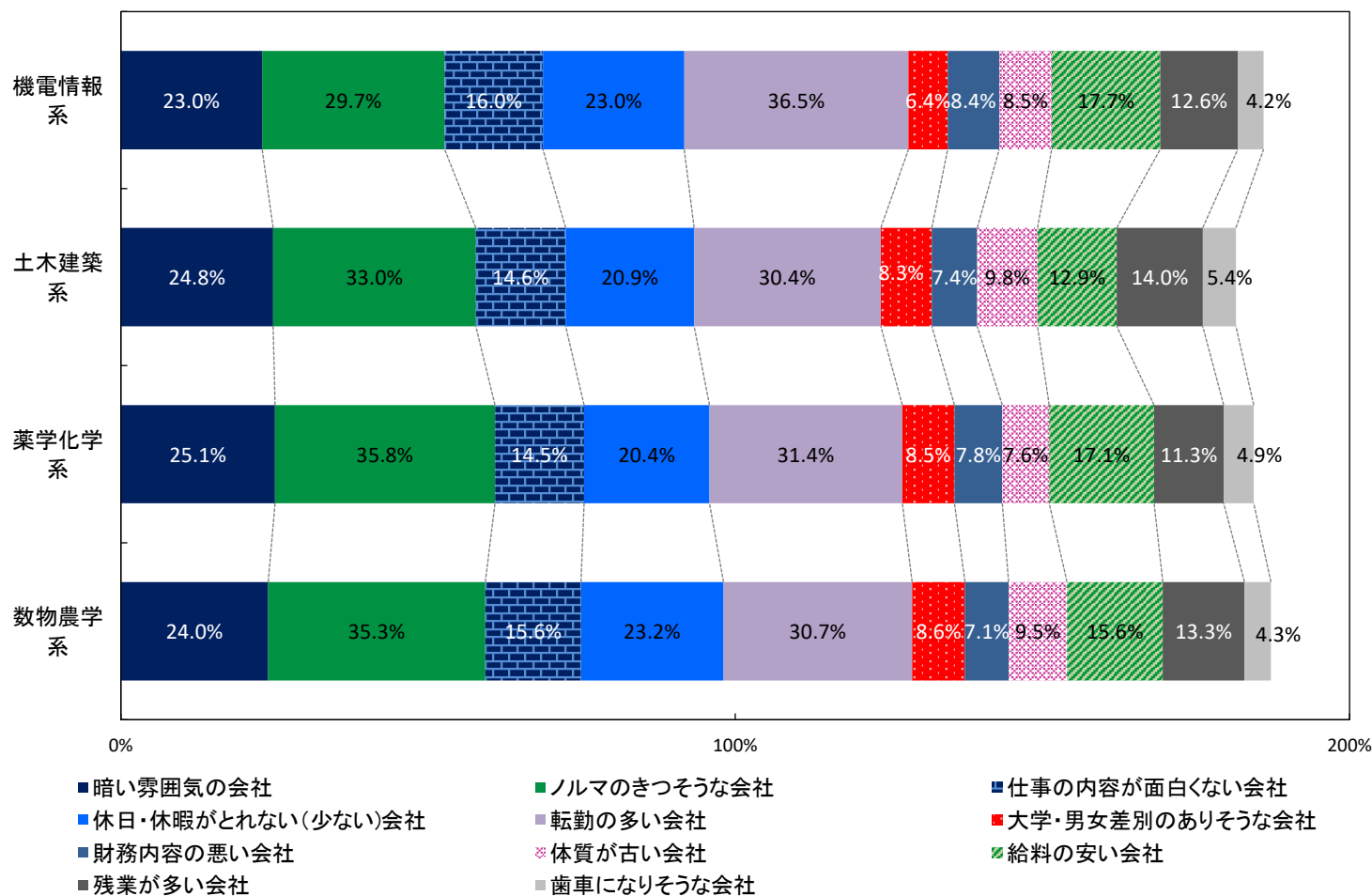

■就職希望度

参考:26年卒(前年)

	理系全体	機電情報系	土木建築系	薬学化学系	数物農学系	参考:26年卒(前年)	理系全体	機電情報系	土木建築系	薬学化学系	数物農学系
回答数	9,352	3,606	794	1,334	3,618	10,321	3,832	1,084	1,706	3,699	
なにがなんでも就職したい	88.5%	89.1%	85.5%	89.2%	88.2%	88.0%	89.5%	84.9%	90.0%	86.4%	
希望する就職先に決まらなければ、就職しなくともよい	11.5%	10.9%	14.5%	10.8%	11.8%	12.0%	10.5%	15.1%	10.0%	13.6%	

就職しなかった時の進路 前問で「希望する就職先に決まらなければ、就職しなくともよい」と回答した人のみ

参考:26年卒(前年)

	理系全体	機電情報系	土木建築系	薬学化学系	数物農学系	参考:26年卒(前年)	理系全体	機電情報系	土木建築系	薬学化学系	数物農学系
回答数	1,078	393	115	144	426	1,242	404	164	170	504	
進学(留学、大学院進学)	41.9%	42.8%	39.1%	50.7%	38.9%	44.9%	49.4%	43.2%	47.7%	40.7%	
卒業して次年度就職活動する	17.9%	15.7%	16.4%	11.8%	22.4%	18.4%	12.6%	17.7%	20.0%	22.8%	
フリーター	24.5%	25.9%	25.4%	19.6%	24.7%	21.5%	22.5%	21.4%	19.9%	21.3%	
就職留年	9.0%	8.1%	10.4%	12.4%	8.2%	10.1%	9.7%	11.0%	8.8%	10.5%	
起業	6.7%	7.4%	8.7%	5.5%	5.9%	5.1%	5.7%	6.7%	3.6%	4.6%	

■志望業種

	理系全体	機電情報系	土木建築系	薬学化学系	数物農学系
回答数	9,352	3,606	794	1,334	3,618
農林・水産	3.9%	0.3%	1.5%	1.3%	8.9%
食品	16.1%	1.2%	0.7%	15.8%	34.1%
建設・設備関連	5.0%	1.2%	46.3%	1.0%	1.1%
住宅・インテリア	2.4%	0.6%	20.3%	0.8%	0.9%
アパレル・服飾関連	0.6%	0.4%	0.4%	1.0%	0.7%
繊維・紙・パルプ	0.5%	0.3%	0.9%	1.2%	0.4%
化学・石油	4.8%	0.7%	1.0%	26.2%	1.7%
薬品・化粧品	4.5%	0.4%	0.6%	18.1%	4.4%
ゴム・ガラス・セラミックス	0.9%	0.4%	1.7%	3.3%	0.3%
鉄鋼・金属・鉱業	0.9%	0.8%	0.5%	1.3%	1.0%
機械	7.1%	16.2%	0.9%	0.8%	2.0%
プラント・エンジニアリング	1.9%	2.6%	1.1%	2.2%	1.3%
電子・電気・OA機器	5.3%	11.9%	0.4%	0.7%	1.6%
自動車・輸送用機器	3.6%	7.1%	0.1%	1.3%	1.7%
精密・医療機器	1.8%	2.3%	-	1.3%	2.0%
印刷・事務機器・日用品	0.4%	0.4%	-	0.8%	0.4%
スポーツ・玩具・ゲーム製品	2.5%	3.9%	0.1%	0.7%	2.4%
その他メーカー・製造関連	1.2%	1.1%	0.5%	0.8%	1.6%
総合商社	0.6%	0.3%	0.6%	0.7%	0.8%
商社	0.7%	0.4%	0.6%	0.8%	0.9%
百貨店・スーパー・コンビニ	0.3%	0.2%	0.1%	0.1%	0.4%
専門店	0.1%	0.1%	0.1%	-	0.2%
銀行・証券	1.3%	1.0%	0.5%	0.8%	2.0%
信金・労金・信組	0.2%	0.1%	-	-	0.3%
クレジット・信販・リース・その他金融	0.1%	0.1%	0.1%	0.2%	0.2%
生保・損保	0.4%	0.2%	-	0.1%	0.9%
不動産	0.5%	0.1%	3.6%	0.1%	0.3%
鉄道・航空	2.1%	2.3%	4.7%	0.8%	1.7%
陸運・海運・物流	0.3%	0.4%	0.4%	0.1%	0.4%
電力・ガス・エネルギー	1.6%	1.7%	2.2%	1.2%	1.5%
レストラン・給食・フードサービス	0.3%	-	-	-	0.7%
ホテル・旅行	0.5%	0.2%	0.5%	0.1%	0.8%
医療機関・調剤薬局	2.4%	0.1%	-	10.4%	2.2%
福祉サービス	0.2%	0.1%	-	0.2%	0.4%
フィットネスクラブ・エステ・理美容	0.1%	-	-	0.1%	0.1%
アミューズメント・レジャー	0.6%	0.6%	0.1%	0.3%	0.9%
冠婚葬祭	0.1%	0.0%	0.1%	-	0.3%
専門・その他サービス	0.3%	0.1%	0.4%	0.5%	0.6%
コンサルティング・シンクタンク・調査	0.8%	0.4%	2.1%	0.3%	1.2%
人材サービス(派遣・紹介)	0.1%	0.0%	-	-	0.2%
教育	0.6%	0.3%	0.1%	0.4%	1.2%
ソフトウェア・情報処理・ネット関連	14.8%	29.9%	1.3%	1.5%	7.9%
ゲームソフト	1.4%	2.9%	0.4%	0.1%	0.6%
通信	2.2%	4.1%	0.5%	0.4%	1.3%
マスコミ(放送・新聞)	0.3%	0.4%	0.1%	0.1%	0.4%
マスコミ(出版・広告)	0.5%	0.3%	0.5%	0.3%	0.6%
芸能・映画・音楽	0.8%	1.0%	0.8%	0.2%	0.8%
官公庁・公社・団体	2.2%	0.9%	2.8%	1.8%	3.6%

※全系統で上位5位までに色付け

■ 志望職種

参考:26年卒(前年)

	理系全体	機電情報系	土木建築系	薬学化学系	数物農学系	理系全体	機電情報系	土木建築系	薬学化学系	数物農学系
回答数	9,352	3,606	794	1,334	3,618	10,321	3,832	1,084	1,706	3,699
総務・経理・人事などの管理部門	5.6%	2.4%	5.8%	5.5%	8.8%	4.6%	2.2%	4.3%	4.0%	7.6%
営業企画・営業部門	7.2%	2.5%	6.3%	7.3%	12.0%	6.8%	2.8%	6.0%	6.8%	11.3%
商品企画・開発・設計部門	16.1%	12.1%	26.4%	11.7%	19.3%	15.8%	11.6%	26.6%	8.5%	20.4%
広報・宣伝部門	1.6%	1.0%	2.5%	1.3%	2.0%	1.4%	1.3%	1.4%	1.1%	1.8%
海外営業などの海外事業部門	1.0%	0.6%	2.5%	1.3%	0.8%	1.1%	0.9%	2.0%	1.1%	1.0%
研究・開発部門	21.8%	19.5%	7.6%	38.6%	20.9%	23.0%	21.9%	7.7%	36.8%	22.3%
調査・企画部門	2.4%	1.4%	4.0%	2.2%	3.0%	2.6%	1.5%	3.8%	1.5%	3.8%
製造技術・生産管理部門	9.6%	11.0%	6.4%	12.5%	7.8%	9.5%	11.5%	9.2%	9.3%	7.6%
情報システム部門	18.2%	36.9%	3.0%	2.1%	9.0%	16.7%	33.9%	2.2%	3.2%	9.1%
技術サービス部門	7.6%	9.0%	21.0%	3.8%	4.7%	8.6%	9.5%	24.4%	4.3%	5.0%
その他	9.0%	3.5%	14.5%	13.7%	11.6%	9.9%	2.9%	12.5%	23.3%	10.2%

■ 海外志望

参考:26年卒(前年)

	理系全体	機電情報系	土木建築系	薬学化学系	数物農学系	理系全体	機電情報系	土木建築系	薬学化学系	数物農学系
回答数	9,352	3,606	794	1,334	3,618	10,321	3,832	1,084	1,706	3,699
仕事内容に関わらず海外で勤務したい	6.1%	6.2%	8.5%	7.0%	5.2%	6.6%	6.8%	8.3%	6.3%	5.9%
やりたい仕事があるので海外で勤務したい	6.3%	5.8%	10.5%	7.1%	5.7%	7.1%	6.6%	10.7%	7.5%	6.4%
希望する勤務地なら海外で勤務したい	21.5%	20.6%	25.1%	24.3%	20.7%	24.3%	24.7%	26.8%	24.5%	23.1%
海外勤務はしたくない	66.0%	67.5%	55.9%	61.6%	68.4%	62.0%	61.9%	54.2%	61.7%	64.7%

グラフデータ(就職観の推移)

全体	03年卒	04年卒	05年卒	06年卒	07年卒	08年卒	09年卒	10年卒	11年卒	12年卒	13年卒	14年卒	15年卒	16年卒	17年卒	18年卒	19年卒	20年卒	21年卒	22年卒	23年卒	24年卒	25年卒	26年卒	27年卒
収入さえあればよい	1.8%	1.7%	1.7%	1.5%	1.6%	2.0%	1.8%	2.1%	1.7%	1.6%	2.1%	1.9%	2.9%	2.6%	2.8%	3.4%	3.6%	5.0%	4.5%	5.3%	6.1%	7.7%	8.2%	8.4%	9.1%
楽しく働きたい	29.4%	29.2%	28.2%	36.8%	36.2%	37.0%	35.4%	35.3%	33.5%	32.6%	31.0%	30.1%	32.7%	32.2%	29.9%	29.7%	33.3%	38.6%	35.8%	34.8%	37.6%	38.9%	38.9%	37.4%	40.2%
自分の夢のために働きたい	16.3%	15.6%	16.0%	13.4%	13.5%	13.0%	11.8%	10.7%	11.1%	11.0%	11.0%	12.1%	12.3%	11.8%	10.8%	11.0%	11.6%	10.2%	10.6%	10.9%	10.1%	9.7%	9.2%	9.3%	9.4%
個人の生活と仕事を両立させたい	22.1%	22.6%	22.6%	19.5%	19.0%	19.8%	22.1%	22.7%	21.5%	21.2%	20.6%	21.5%	22.8%	24.1%	24.5%	26.2%	24.2%	24.4%	24.3%	23.0%	22.7%	22.8%	24.5%	25.6%	24.2%
プライドの持てる仕事をしたい	14.0%	13.9%	13.5%	11.5%	11.9%	10.3%	10.9%	10.0%	9.2%	8.7%	7.9%	7.9%	7.2%	6.2%	6.4%	6.6%	5.6%	3.9%	4.7%	3.9%	3.6%	2.9%	2.9%	3.1%	2.6%
人のためになる仕事をしたい	9.8%	10.9%	11.8%	11.5%	11.4%	11.9%	11.3%	12.9%	15.7%	17.5%	19.2%	17.7%	14.8%	16.3%	17.7%	16.1%	15.0%	12.1%	13.7%	15.2%	13.5%	11.9%	10.9%	10.8%	9.5%
出世したい	1.6%	1.5%	1.5%	1.3%	1.6%	1.4%	1.3%	1.1%	1.0%	1.1%	1.4%	1.2%	1.3%	1.0%	1.4%	1.1%	1.0%	0.9%	1.1%	0.9%	0.9%	0.8%	0.7%	0.8%	0.7%
社会に貢献したい	5.1%	4.7%	4.7%	4.5%	4.8%	4.7%	5.4%	5.1%	6.2%	6.3%	6.8%	7.6%	6.0%	5.7%	6.5%	6.0%	5.7%	4.8%	5.5%	6.1%	5.5%	5.4%	4.7%	4.6%	4.4%

文系男子	03年卒	04年卒	05年卒	06年卒	07年卒	08年卒	09年卒	10年卒	11年卒	12年卒	13年卒	14年卒	15年卒	16年卒	17年卒	18年卒	19年卒	20年卒	21年卒	22年卒	23年卒	24年卒	25年卒	26年卒	27年卒
収入さえあればよい	2.0%	2.5%	2.4%	2.0%	2.7%	2.8%	2.4%	3.0%	2.6%	2.3%	2.8%	2.4%	4.0%	3.1%	3.6%	4.3%	5.2%	6.7%	6.0%	7.0%	8.1%	10.7%	10.5%	10.6%	11.2%
楽しく働きたい	24.8%	26.1%	24.3%	30.9%	30.0%	30.3%	30.3%	30.2%	26.6%	25.7%	25.9%	26.2%	29.3%	29.2%	25.2%	27.3%	32.1%	38.0%	34.9%	34.5%	37.4%	38.9%	39.1%	38.2%	39.6%
自分の夢のために働きたい	16.3%	14.3%	15.9%	14.8%	13.6%	14.6%	12.1%	11.7%	11.9%	13.0%	12.4%	13.3%	13.6%	12.2%	11.7%	12.6%	12.4%	10.7%	11.1%	11.6%	9.8%	9.1%	9.5%	9.0%	9.6%
個人の生活と仕事を両立させたい	23.1%	21.9%	21.1%	18.6%	18.4%	19.3%	21.3%	23.0%	20.8%	20.2%	19.6%	20.5%	19.8%	22.1%	22.2%	21.1%	22.2%	21.8%	19.6%	20.5%	20.5%	20.9%	22.9%	22.9%	21.7%
プライドの持てる仕事をしたい	14.3%	15.2%	16.1%	13.4%	13.9%	12.7%	12.5%	11.6%	11.3%	11.6%	9.6%	8.5%	8.4%	7.4%	7.9%	7.9%	6.0%	4.2%	4.8%	4.3%	3.8%	2.9%	3.0%	3.1%	2.6%
人のためになる仕事をしたい	10.0%	10.3%	11.7%	12.8%	11.8%	12.1%	11.9%	12.1%	16.1%	17.2%	18.7%	18.4%	16.0%	17.4%	19.5%	16.7%	15.2%	11.5%	13.4%	14.5%	12.9%	11.2%	10.5%	10.4%	9.5%
出世したい	3.2%	3.3%	3.1%	2.4%	3.6%	2.4%	2.8%	2.1%	2.2%	2.1%	2.4%	2.1%	1.9%	1.6%	2.0%	1.9%	1.6%	1.6%	1.7%	1.5%	1.5%	1.0%	1.0%	1.0%	0.9%
社会に貢献したい	6.5%	6.4%	5.6%	5.0%	6.0%	5.9%	6.8%	6.3%	8.5%	8.0%	8.6%	8.7%	6.9%	7.0%	8.0%	7.1%	6.4%	5.2%	6.1%	6.9%	6.0%	5.6%	5.4%	4.8%	4.9%

文系女子	03年卒	04年卒	05年卒	06年卒	07年卒	08年卒	09年卒	10年卒	11年卒	12年卒	13年卒	14年卒	15年卒	16年卒	17年卒	18年卒	19年卒	20年卒	21年卒	22年卒	23年卒	24年卒	25年卒	26年卒	27年卒
収入さえあればよい	1.5%	1.1%	1.3%	1.1%	0.9%	1.4%	1.2%	1.2%	1.0%	1.3%	1.2%	1.0%	1.6%	1.4%	1.3%	1.6%	2.1%	2.9%	2.5%	3.1%	3.6%	5.1%	5.7%	6.2%	6.7%
楽しく働きたい	34.6%	32.7%	31.9%	41.2%	41.0%	41.8%	40.9%	41.0%	39.1%	38.8%	36.8%	37.0%	38.3%	36.2%	34.4%	34.4%	36.8%	41.5%	38.4%	37.6%	40.0%	41.4%	41.4%	40.1%	42.5%
自分の夢のために働きたい	15.7%	15.2%	15.2%	11.7%	12.7%	11.5%	10.3%	9.5%	10.2%	10.4%	10.1%	10.3%	10.8%	10.1%	9.0%	9.7%	10.0%	9.3%	9.4%	9.0%	8.2%	8.3%	8.4%	8.0%	8.2%
個人の生活と仕事を両立させたい	21.9%	23.0%	23.7%	20.8%	20.4%	20.4%	23.2%	22.7%	21.7%	21.5%	19.9%	22.8%	25.3%	27.7%	28.7%	29.5%	27.0%	26.1%	26.6%	25.3%	24.8%	25.2%	26.7%	26.8%	26.8%
プライドの持てる仕事をしたい	13.0%	12.4%	12.0%	10.0%	10.3%	9.0%	9.4%	8.6%	7.3%	6.1%	6.6%	6.3%	5.4%	4.7%	4.8%	4.9%	4.3%	3.3%	4.1%	3.1%	2.7%	2.5%	2.4%	2.3%	1.9%
人のためになる仕事をしたい	9.4%	11.3%	11.7%	10.6%	10.7%	11.5%	10.3%	13.0%	15.6%	16.8%	20.3%	17.8%	14.1%	15.9%	17.1%	15.6%	14.8%	12.9%	14.7%	16.5%	15.3%	12.7%	11.3%	11.9%	9.8%
出世したい	0.6%	0.5%	0.8%	0.5%	0.5%	0.8%	0.6%	0.4%	0.5%	0.5%	0.4%	0.3%	0.5%	0.4%	0.4%	0.4%	0.4%	0.4%	0.4%	0.4%	0.4%	0.3%	0.2%	0.5%	0.3%
社会に貢献したい	3.2%	3.8%	3.6%	4.1%	3.5%	3.7%	4.1%	3.7%	4.5%	4.6%	4.7%	4.6%	3.8%	3.6%	4.3%	3.9%	4.6%	3.7%	4.0%	4.9%	4.9%	4.5%	3.8%	4.1%	3.8%

理系男子	03年卒	04年卒	05年卒	06年卒	07年卒	08年卒	09年卒	10年卒	11年卒	12年卒	13年卒	14年卒	15年卒	16年卒	17年卒	18年卒	19年卒	20年卒	21年卒	22年卒	23年卒	24年卒	25年卒	26年卒	27年卒
収入さえあればよい	2.6%	2.0%	2.4%	2.4%	2.2%	2.9%	2.3%	3.5%	2.7%	2.1%	3.0%	2.8%	3.8%	3.8%	4.2%	5.0%	4.5%	6.8%	6.0%	7.2%	7.7%	9.2%	10.0%	9.9%	11.2%
楽しく働きたい	24.1%	24.0%	23.2%	30.1%	31.1%	32.3%	29.2%	28.5%	27.1%	26.7%	29.8%	25.9%	28.7%	30.0%	28.8%	27.3%	31.0%	36.8%	34.9%	33.0%	36.4%	36.7%	37.2%	34.8%	38.7%
自分の夢のために働きたい	18.6%	18.7%	19.6%	16.4%	15.7%	15.8%	15.2%	11.9%	12.9%	10.9%	10.8%	13.2%	13.3%	13.9%	12.1%	11.3%	12.5%	10.5%	11.4%	12.2%	11.5%	10.8%	10.0%	10.4%	10.3%
個人の生活と仕事を両立させたい	21.2%	21.7%	20.2%	17.7%	17.5%	18.1%	20.2%	22.8%	21.5%	20.9%	22.6%	19.9%	22.5%	21.7%	21.3%	24.9%	22.7%	23.3%	22.5%	22.2%	21.8%	22.5%	24.0%	26.0%	22.6%
プライドの持てる仕事をしたい	14.4%	16.5%	14.3%	13.4%	13.7%	10.8%	12.9%	11.9%	11.9%	11.9%	8.4%	9.6%	8.5%	6.9%	7.1%	7.9%	6.5%	4.5%	5.4%	4.3%	4.3%	3.2%	3.2%	3.9%	3.1%
人のためになる仕事をしたい	10.3%	10.0%	11.4%	11.5%	10.8%	11.8%	12.1%	13.6%	14.8%	17.6%	16.8%	16.5%	13.4%	15.1%	16.0%	15.1%	14.5%	11.0%	11.9%	13.1%	11.0%	10.5%	9.7%	8.7%	8.5%
出世したい	1.9%	1.8%	2.2%	2.9%	2.1%	2.3%	1.7%	1.5%	1.2%	1.9%	1.6%	1.4%	1.9%	1.4%	2.3%	1.2%	1.4%	1.1%	1.3%	1.2%	0.9%	0.8%	0.8%	1.2%	0.9%
社会に貢献したい	7.1%	5.3%	6.7%	5.7%	6.9%	6.0%	6.5%	6.3%	7.8%	8.0%	7.1%	10.6%	8.0%	7.1%	8.2%	7.5%	6.8%	5.9%	6.5%	6.9%	6.2%	6.2%	5.2%	5.1%	4.7%

理系女子	03年卒	04年卒	05年卒	06年卒	07年卒	08年卒	09年卒	10年卒	11年卒	12年卒	13年卒	14年卒	15年卒	16年卒	17年卒	18年卒	19年卒	20年卒	21年卒	22年卒	23年卒	24年卒	25年卒	26年卒	27年卒
収入さえあればよい	1.0%	2.1%	1.1%	1.1%	1.5%	1.2%	1.6%	1.3%	1.2%	0.6%	0.7%	1.1%	1.5%	1.8%	1.7%	2.1%	1.6%	2.7%	2.3%	3.0%	3.9%	4.1%	5.3%	5.8%	5.8%
楽しく働きたい	32.4%	29.3%	26.8%	38.9%	37.8%	37.8%	35.2%	37.3%	33.6%	33.0%	32.2%	31.4%	35.1%	34.2%	32.8%	29.3%	32.4%	36.5%	33.8%	32.5%	34.8%	37.4%	36.0%	34.4%	39.0%
自分の夢のために働きたい	13.6%	16.1%	15.5%	13.4%	13.3%	11.9%	11.5%	11.0%	10.0%	10.0%	9.8%	11.0%	10.0%	10.8%	11.0%	9.8%	11.6%	10.8%	10.5%	11.4%	12.4%	12.0%	8.9%	10.7%	9.7%
個人の生活と仕事を両立させたい	22.0%	23.9%	24.0%	18.3%	16.7%	20.5%	22.9%	22.2%	22.6%	22.7%	20.9%	24.6%	24.9%	26.1%	30.4%	28.0%	27.6%	28.2%	26.6%	24.6%	23.2%	28.7%	28.4%	26.9%	26.9%
プライドの持てる仕事をしたい	16.3%	12.7%	13.7%	11.8%	11.2%	10.4%	10.2%	8.5%	9.1%	7.2%	5.4%	6.5%	6.2%	5.7%	4.8%	4.6%	5.6%	3.6%	4.3%	3.7%	4.0%	3.1%	3.0%	3.3%	2.8%
人のためになる仕事をしたい	9.7%	12.3%	12.9%	12.2%	13.9%	13.0%	13.0%	13.4%	16.5%	19.9%	23.7%	18.3%	16.1%	17.2%	18.2%	17.6%	15.7%	14.3%	15.5%	17.3%	15.1%	14.3%	12.9%	12.9%	10.9%
出世したい	0.4%	0.6%	0.4%	0.3%	0.8%	0.4%	0.3%	0.6%	0.7%	0.5%	0.7%	0.5%	0.4%	0.5%	0.5%	0.5%	0.3%	0.2%	0.5%	0.3%	0.5%	0.2%	0.6%	0.5%	0.5%
社会に貢献したい	4.7%	3.1%	5.6%	4.0%	4.7%	4.8%	5.3%	5.7%	6.3%	6.0%	6.6%	6.6%	5.7%	4.9%	5.0%	5.7%	4.8%	4.2%	5.1%	5.2%	4.7%	5.7%	4.6%	3.9%	4.3%

文系男子	03年卒	04年卒	05年卒	06年卒	07年卒	08年卒	09年卒	10年卒	11年卒	12年卒	13年卒	14年卒	15年卒	16年卒	17年卒	18年卒	19年卒	20年卒	21年卒	22年卒	23年卒	24年卒	25年卒	26年卒	27年卒
収入さえあればよい	49.6%	49.3%	53.0%	51.0%	52.6%	57.7%	55.1%	53.9%	50.2%	46.4%	37.5%	43.4%	47.5%	45.5%	54.9%	56.8%	57.6%	55.2%	57.0%	52.9%	50.4%	50.6%	54.8%	54.8%	54.8%
理系男子	50.3%	51.3%	54.9%	54.8%	57.0%	60.7%	60.9%	60.1%	55.0%	52.4%	45.8%	51.3%	54.3%	51.1%	52.5%	60.0%	61.9%	59.2%	62.9%	59.3%	57.8%	57.6%	62.9%	62.9%	62.9%
文系女子	44.4%	45.7%	44.0%	44.0%	47.1%	50.0%	49.3%	47.9%	43.0%	34.7%	29.3%	33.8%	37.0%	36.0%	41.9%	46.3%	48.2%	47.6%	48.4%	43.9%	40.1%	41.5%	46.2%	46.2%	46.2%
理系女子	39.6%	42.4%	42.0%	42.2%	46.8%	48.4%	48.7%	46.5%	44.6%	36.5%	28.7%	32.9%	38.1%	36.0%	39.3%	44.5%	47.5%	46.4%	50.0%	48.7%	46.1%	46.0%	52.3%	52.3%	52.3%

グラフデータ(企業選択のポイント)

全体	03年卒	04年卒	05年卒	06年卒	07年卒	08年卒	09年卒	10年卒	11年卒	12年卒	13年卒	14年卒	15年卒	16年卒	17年卒	18年卒	19年卒	20年卒	21年卒	22年卒	23年卒	24年卒	25年卒	26年卒	27年卒
安定している会社	19.6%	18.8%	18.6%	17.8%	18.4%	20.7%	21.3%	26.0%	23.0%	22.6%	19.4%	22.1%	27.3%	26.3%	28.7%	30.7%	33.0%	39.6%	38.3%	42.8%	43.9%	48.8%	49.9%	51.9%	55.4%
これから伸びそうな会社	12.4%	12.1%	11.2%	10.4%	9.2%	8.3%	9.2%	8.7%	9.2%	12.1%	12.2%	12.6%	9.1%	9.6%	9.8%	10.6%	12.3%	13.0%	12.6%	12.4%	11.6%	10.7%	10.2%	8.9%	8.4%
給料の良い会社	8.0%	7.7%	8.1%	7.6%	9.7%	10.5%	11.4%	10.3%	9.3%	7.7%	7.4%	9.0%	12.4%	11.2%	12.8%	15.1%	15.4%	19.0%	19.8%	17.5%	19.1%	21.4%	23.6%	25.2%	26.6%
自分のやりたい仕事(職種)ができる会社	46.1%	43.4%	42.9%	42.9%	41.8%	38.9%	40.1%	39.1%	43.5%	43.9%	44.5%	42.6%	40.3%	40.2%	38.4%	38.1%	38.1%	35.7%	35.9%	34.6%	32.8%	30.5%	28.6%	27.2%	25.5%
有名な会社	2.8%	3.1%	3.4%	3.9%	4.3%	4.5%	3.6%	3.4%	3.1%	2.4%	2.3%	2.0%	3.3%	2.6%	3.1%	3.5%	3.7%	3.0%	3.3%	2.9%	2.7%	2.6%	3.0%	3.0%	2.8%
休日・休暇の多い会社	4.1%	3.6%	3.0%	3.2%	3.6%	3.6%	4.9%	4.4%	3.3%	3.4%	4.3%	4.6%	6.0%	8.3%	8.5%	9.1%	10.1%	12.2%	10.8%	9.1%	9.9%	11.5%	11.8%	11.8%	12.2%
勤務制度・住宅など福利厚生の良い会社	7.1%	6.8%	8.4%	8.5%	10.9%	13.0%	15.3%	15.4%	14.0%	11.1%	9.8%	10.8%	11.3%	12.4%	13.4%	14.3%	13.7%	12.8%	12.8%	11.0%	11.4%	11.1%	12.0%	12.3%	11.0%
転動のない会社	3.7%	3.4%	3.1%	3.8%	4.0%	4.1%	4.8%	5.0%	5.2%	4.7%	5.2%	4.9%	5.0%	6.2%	5.7%	5.0%	4.9%	4.7%	4.2%	4.8%	5.2%	5.2%	4.9%	5.1%	5.0%
海外で活躍できそうな会社	7.2%	7.6%	7.3%	7.5%	6.5%	6.7%	6.1%	5.4%	5.9%	6.1%	5.7%	6.4%	5.9%	4.8%	4.4%	4.6%	4.2%	3.1%	3.5%	3.0%	2.2%	2.0%	2.6%	2.5%	2.1%
いろいろな職種を経験できる会社	3.0%	3.3%	3.5%	3.5%	3.1%	2.9%	2.8%	2.6%	3.4%	3.8%	4.9%	5.0%	4.0%	4.3%	4.3%	3.9%	3.4%	2.8%	3.0%	3.1%	3.1%	2.9%	2.7%	2.7%	2.1%
自分の能力・専門を活かせる会社	15.5%	14.5%	13.2%	12.2%	11.4%	10.1%	9.4%	9.6%	9.8%	9.9%	10.0%	9.4%	8.9%	7.8%	7.7%	7.1%	6.6%	6.0%	6.4%	6.3%	6.7%	6.3%	5.9%	5.6%	5.7%
大学・男女差別のない会社	5.5%	6.1%	5.8%	5.7%	4.8%	4.1%	4.4%	4.1%	4.1%	3.4%	3.0%	2.5%	2.3%	2.2%	2.0%	1.5%	1.9%	1.7%	1.8%	2.5%	2.1%	1.7%	1.5%	1.3%	1.2%
若手が活躍できる会社	2.7%	3.0%	2.4%	2.8%	2.9%	2.6%	2.2%	2.3%	2.3%	2.3%	2.5%	2.8%	2.3%	2.5%	2.7%	2.2%	2.1%	1.9%	2.1%	2.5%	2.4%	1.8%	1.7%	1.7%	1.5%
事業を多角化している会社	0.9%	1.1%	1.0%	1.0%	0.9%	0.6%	0.7%	0.8%	0.8%	1.1%	1.1%	1.0%	1.4%	1.2%	1.1%	1.3%	0.9%	1.1%	1.2%	1.3%	1.1%	1.0%	0.9%	0.7%	0.7%
働きがいのある会社	23.3%	24.5%	26.1%	25.9%	24.0%	22.7%	21.7%	20.7%	20.4%	22.0%	22.2%	20.9%	19.7%	17.6%	16.0%	15.1%	13.7%	11.6%	12.7%	12.8%	12.2%	10.4%	9.2%	8.8%	8.1%
志望業種の会社	6.7%	6.9%	6.9%	7.0%	6.6%	5.9%	4.7%	3.9%	3.7%	3.6%	4.1%	3.6%	3.9%	5.0%	4.2%	4.1%	3.4%	2.5%	2.8%	3.0%	2.6%	2.3%	2.0%	2.1%	1.8%
親しみのある会社	5.6%	6.0%	6.1%	6.2%	6.2%	6.3%	5.7%	6.1%	7.2%	7.4%	6.3%	5.5%	6.0%	5.0%	4.4%	3.5%	3.3%	3.7%	3.4%	3.8%	3.6%	3.1%	2.7%	2.7%	2.9%
社風が良い会社	13.9%	15.6%	18.1%	18.9%	19.5%	20.2%	18.4%	18.2%	16.7%	17.2%	16.8%	17.7%	16.4%	17.8%	17.4%	16.5%	14.1%	10.7%	11.3%	11.3%	10.8%	8.6%	8.0%	7.5%	6.5%
一生続けられる会社	6.0%	6.8%	6.7%	6.8%	7.4%	9.4%	9.4%	10.2%	10.2%	9.5%	9.8%	8.8%	7.9%	8.9%	8.6%	7.5%	6.3%	4.4%	4.5%	4.5%	3.9%	3.1%	2.9%	3.0%	3.3%
研修制度のしっかりしている会社	5.8%	5.6%	4.3%	4.5%	4.7%	4.8%	3.9%	4.1%	3.6%	3.6%	3.9%	4.1%	4.0%	3.3%	3.0%	2.8%	2.7%	2.1%	2.5%	2.8%	3.0%	2.6%	2.5%	2.5%	2.3%

文系男子	03年卒	04年卒	05年卒	06年卒	07年卒	08年卒	09年卒	10年卒	11年卒	12年卒	13年卒	14年卒	15年卒	16年卒	17年卒	18年卒	19年卒	20年卒	21年卒	22年卒	23年卒	24年卒	25年卒	26年卒	27年卒
安定している会社	21.1%	19.0%	20.6%	19.8%	19.7%	22.4%	24.2%	28.3%	25.1%	24.5%	22.0%	22.4%	28.8%	28.8%	30.1%	34.5%	37.2%	44.6%	41.4%	46.6%	48.4%	53.9%	54.0%	56.5%	59.4%
これから伸びそうな会社	14.8%	15.4%	15.3%	14.2%	11.8%	11.6%	12.5%	11.5%	12.3%	16.5%	14.3%	16.4%	10.6%	12.0%	12.5%	13.4%	15.5%	16.9%	16.1%	16.9%	15.9%	13.8%	13.1%	11.9%	11.4%
給料の良い会社	10.4%	10.3%	10.4%	9.1%	13.1%	14.0%	14.1%	13.7%	13.2%	11.1%	9.9%	10.8%	15.8%	13.9%	16.1%	19.2%	18.0%	22.2%	22.8%	20.6%	21.6%	24.2%	25.2%	26.5%	26.6%
自分のやりたい仕事(職種)ができる会社	42.0%	39.6%	39.1%	39.7%	37.5%	35.2%	36.1%	35.6%	41.0%	41.0%	40.0%	38.8%	35.8%	36.6%	34.5%	33.7%	34.9%	31.2%	32.1%	30.0%	28.5%	26.8%	25.2%	23.4%	21.9%
有名な会社	3.7%	3.8%	4.5%	4.7%	5.2%	5.5%	4.3%	4.4%	4.2%	3.5%	3.1%	2.9%	4.2%	3.1%	4.2%	4.5%	4.9%	3.7%	3.7%	3.5%	3.3%	3.3%	3.5%	3.6%	3.1%
休日・休暇の多い会社	4.3%	4.1%	3.7%	3.3%	4.4%	4.6%	5.5%	5.6%	4.1%	4.0%	4.4%	5.3%	6.8%	9.5%	9.2%	8.9%	10.0%	12.9%	11.5%	9.6%	10.7%	11.8%	11.5%	11.8%	12.5%
勤務制度・住宅など福利厚生の良い会社	5.4%	5.3%	5.7%	6.4%	8.5%	9.0%	12.5%	10.7%	10.4%	8.6%	7.7%	8.8%	7.5%	9.0%	10.5%	10.3%	10.7%	9.5%	9.7%	8.4%	9.2%	9.1%	9.8%	9.8%	8.7%
転動のない会社	3.9%	3.6%	3.0%	3.0%	3.8%	4.0%	4.3%	4.5%	4.7%	3.7%	4.1%	3.3%	3.9%	5.2%	4.2%	3.4%	4.3%	4.1%	3.6%	4.0%	4.5%	4.6%	4.0%	4.7%	4.6%
海外で活躍できそうな会社	6.4%	6.5%	7.9%	7.5%	6.0%	6.9%	6.3%	5.8%	5.6%	7.7%	6.1%	6.8%	7.6%	5.4%	5.2%	5.4%	4.3%	3.1%	3.6%	2.9%	2.0%	1.9%	2.6%	2.2%	1.8%
いろいろな職種を経験できる会社	4.1%	4.3%	4.0%	4.3%	3.4%	4.3%	2.6%	2.3%	4.5%	4.6%	5.2%	5.5%	4.1%	4.4%	4.7%	4.6%	3.3%	2.8%	3.1%	3.3%	3.2%	2.8%	3.0%	2.7%	2.1%
自分の能力・専門を活かせる会社	14.1%	14.3%	13.1%	11.8%	10.3%	8.7%	8.8%	8.6%	10.5%	8.5%	8.5%	8.9%	7.6%	6.2%	6.3%	6.2%	5.4%	5.2%	5.3%	5.8%	5.7%	5.1%	5.0%	4.7%	4.8%
大学・男女差別のない会社	2.6%	2.7%	2.9%	2.4%	3.4%	2.6%	3.0%	2.8%	2.5%	2.1%	2.6%	1.9%	2.0%	1.3%	1.1%	1.0%	1.5%	1.1%	1.4%	1.8%	1.5%	1.2%	1.2%	1.2%	1.0%
若手が活躍できる会社	4.0%	3.9%	3.8%	4.2%	4.6%	4.1%	3.1%	3.7%	3.5%	3.4%	3.0%	4.1%	3.4%	3.3%	4.0%	2.9%	2.4%	2.1%	2.6%	3.5%	3.2%	2.1%	2.1%	2.0%	1.8%
事業を多角化している会社	1.3%	1.7%	1.2%	1.5%	0.9%	0.7%	1.1%	0.8%	1.1%	1.3%	1.5%	1.0%	1.2%	2.1%	1.7%	1.4%	1.3%	1.0%	1.2%	1.4%	1.4%	1.2%	1.2%	1.1%	1.0%
働きがいのある会社	26.4%	26.8%	28.1%	27.8%	26.4%	24.0%	22.7%	22.1%	21.0%	22.6%	24.2%	21.8%	22.3%	19.2%	17.2%	15.8%	13.9%	11.3%	12.8%	12.5%	11.6%	9.3%	8.7%	8.3%	7.9%
志望業種の会社	7.7%	7.8%	6.5%	7.6%	7.4%	5.9%	4.0%	3.6%	3.5%	3.8%	4.6%	3.8%	4.3%	4.7%	4.3%	4.0%	3.5%	2.1%	2.4%	2.7%	2.2%	1.9%	1.8%	1.7%	1.8%
親しみのある会社	4.8%	4.1%	4.9%	5.2%	4.7%	5.5%	4.9%	4.9%	4.5%	6.0%	6.4%	4.3%	5.1%	4.7%	3.9%	2.9%	2.6%	2.8%	3.2%	3.1%	2.9%	2.6%	2.3%	2.4%	2.5%
社風が良い会社	9.6%	11.7%	12.3%	13.7%	14.1%	14.4%	14.7%	13.8%	11.6%	12.5%	12.7%	14.9%	12.8%	14.5%	14.2%	13.4%	10.2%	7.8%	8.3%	7.6%	7.8%	5.7%	6.0%	5.7%	5.5%
一生続けられる会社	6.9%	9.1%	8.3%	9.0%	8.9%	11.0%	11.7%	13.0%	11.1%	10.1%	10.7%	9.4%	8.5%	9.8%	9.2%	7.1%	6.2%	4.5%	4.7%	4.1%	3.7%	3.0%	2.6%	2.9%	3.3%
研修制度のしっかりしている会社	6.2%	6.2%	4.6%	4.9%	5.7%	5.5%	3.6%	4.2%	3.6%	2.8%	3.2%	4.8%	3.9%	2.9%	2.5%	2.3%	2.4%	1.7%	2.4%	2.1%	2.2%	1.8%	2.0%	2.1%	1.8%

文系女子	03年卒	04年卒	05年卒	06年卒	07年卒	08年卒	09年卒	10年卒	11年卒	12年卒	13年卒	14年卒	15年卒	16年卒	17年卒	18年卒	19年卒	20年卒	21年卒	22年卒	23年卒	24年卒	25年卒	26年卒	27年卒
安定している会社	19.4%	18.7%	17.9%	16.7%	17.3%	20.0%	20.4%	24.6%	21.1%	20.9%	15.8%	18.8%	23.9%	22.9%	24.4%	24.9%	28.5%	33.9%	32.9%	38.3%	39.5%	44.4%	47.3%	48.7%	54.1%
これから伸びそうな会社	8.5%	9.2%	8.2%	7.6%	6.2%	5.4%	6.4%	5.5%	6.8%	8.7%	8.4%	7.7%	6.0%	6.1%	5.9%	7.3%	8.4%	8.5%	7.9%	7.9%	7.6%	6.8%	6.6%	5.2%	5.1%
給料の良い会社	5.9%	6.0%	7.1%	6.3%	7.6%	8.3%	9.2%	7.2%	6.6%	5.1%	4.4%	5.8%	6.7%	6.8%	7.8%	9.1%	10.3%	13.9%	14.1%	12.1%	14.3%	17.8%	20.1%	22.1%	24.0%
自分のやりたい仕事(職種)ができる会社	48.4%	44.0%	42.5%	42.3%	42.5%	38.5%	39.7%	38.1%	44.2%	44.3%	46.1%	44.5%	43.0%	41.7%	40.2%	40.0%	39.4%	37.5%	37.3%	36.0%	34.5%	31.9%	29.1%	27.3%	25.7%
有名な会社	2.5%	2.8%	3.1%	3.5%	3.9%	4.0%	3.2%	2.9%	2.6%	1.8%	1.6%	1.3%	1.9%	1.8%	2.1%	2.6%	2.8%	2.3%	2.7%	2.1%	1.8%	1.7%	2.3%	2.2%	2.0%
休日・休暇の多い会社	4.0%	3.5%	2.6%	3.3%	3.3%	3.0%	5.1%	4.2%	3.1%	3.7%	4.2%	5.0%	6.3%	9.0%	9.3%	10.5%	11.0%	13.0%	11.2%	9.6%	10.2%	12.7%	13.1%	13.8%	13.0%
勤務制度・住宅など福利厚生の良い会社	8.7%	8.5%	10.5%	10.5%	13.2%	16.4%	18.6%	19.9%	16.1%	13.5%	11.8%	13.9%	15.5%	16.4%	17.3%	18.8%	17.6%	16.4%	16.9%	13.4%	13.9%	13.4%	13.5%	14.1%	12.8%
転動のない会社	3.7%	3.6%	3.4%	4.1%	4.4%	4.2%	5.2%	6.2%	6.0%	6.2%	6.8%	7.0%	7.6%	8.5%	8.2%	7.2%	6.1%	6.0%	5.5%	6.1%	6.4%	6.6%	6.1%	6.5%	6.4%
海外で活躍できそうな会社	8.7%	9.0%	8.6%	8.8%	7.8%	8.2%	7.3%	6.7%	6.8%	7.2%	7.2%	7.4%	6.5%	5.5%	4.9%	5.7%	5.6%	4.5%	5.1%	4.5%	3.1%	3.3%	3.9%	3.8%	3.2%
いろいろな職種を経験できる会社	2.6%	2.6%	3.0%	2.9%	2.6%	2.4%	2.6%	2.4%	3.1%	3.1%	4.1%	3.6%	4.1%	4.5%	3.7%	3.6%	3.3%	3.0%	3.4%	3.5%	3.1%	2.8%	3.0%	3.0%	2.2%
自分の能力・専門を活かせる会社	12.5%	11.5%	10.3%	9.9%	8.9%	8.4%	7.0%	7.5%	7.6%	7.1%	8.0%	6.9%	6.9%	6.4%	6.1%	5.6%	5.7%	5.4%	5.5%	5.1%	5.7%	5.5%	5.2%	4.7%	5.0%
大学・男女差別のない会社	8.1%	8.7%	7.8%	8.4%	6.5%	5.6%	6.0%	5.																	

グラフデータ(行きたくない会社)

全体	03年卒	04年卒	05年卒	06年卒	07年卒	08年卒	09年卒	10年卒	11年卒	12年卒	13年卒	14年卒	15年卒	16年卒	17年卒	18年卒	19年卒	20年卒	21年卒	22年卒	23年卒	24年卒	25年卒	26年卒	27年卒
暗い雰囲気	36.0%	37.3%	40.0%	40.1%	40.6%	39.3%	40.8%	41.0%	43.5%	44.6%	43.6%	41.8%	36.3%	36.0%	36.0%	33.9%	31.8%	28.5%	29.5%	28.9%	27.1%	24.1%	24.8%	24.1%	22.9%
ノルマのきつそう	29.5%	29.5%	28.1%	27.3%	29.0%	29.7%	32.5%	31.1%	31.2%	32.7%	30.1%	32.6%	31.8%	31.0%	30.4%	30.8%	30.9%	34.7%	34.5%	35.8%	37.4%	38.2%	38.9%	38.2%	39.2%
仕事の内容が面白くない	33.1%	32.7%	32.3%	32.6%	30.9%	29.4%	23.9%	23.8%	23.8%	22.4%	23.1%	23.4%	24.5%	23.1%	22.3%	21.6%	20.8%	18.4%	19.6%	17.6%	16.1%	14.7%	13.9%	13.5%	13.5%
休日・休暇がとれない(少ない)	15.7%	14.5%	15.3%	14.9%	16.8%	19.4%	20.2%	21.6%	19.5%	18.0%	19.9%	22.1%	25.8%	27.4%	27.1%	25.7%	25.4%	24.9%	23.4%	21.5%	21.3%	21.7%	21.5%	22.2%	21.4%
転職の多い会社	16.0%	16.1%	15.9%	17.3%	18.0%	19.4%	20.1%	20.5%	20.4%	19.7%	18.8%	18.7%	19.9%	20.0%	19.2%	18.1%	19.9%	23.6%	22.7%	24.9%	26.6%	29.6%	30.3%	31.0%	33.3%
大学・男女差別のありそう	16.2%	17.4%	17.0%	17.1%	15.5%	15.2%	14.2%	13.7%	15.2%	15.2%	14.0%	11.7%	10.7%	12.0%	10.8%	9.8%	10.6%	9.8%	9.9%	12.0%	10.8%	9.5%	8.6%	8.6%	7.8%
財務内容の悪い会社	16.2%	15.6%	15.0%	15.3%	13.9%	12.7%	13.7%	15.5%	13.7%	15.0%	15.5%	14.3%	10.9%	9.9%	10.4%	10.1%	9.5%	7.3%	7.7%	7.3%	7.2%	6.6%	6.9%	7.3%	7.1%
体質が古い会社	19.3%	19.2%	17.7%	16.5%	15.0%	12.9%	11.6%	10.3%	9.7%	9.4%	8.8%	8.2%	8.9%	8.4%	8.5%	10.2%	10.7%	10.1%	11.9%	11.9%	11.3%	10.3%	9.8%	9.7%	8.4%
給料の安い会社	8.8%	8.4%	9.3%	9.0%	10.3%	10.6%	11.0%	10.7%	9.8%	8.1%	8.1%	8.5%	10.9%	10.9%	13.0%	14.9%	14.0%	14.2%	15.2%	13.4%	13.6%	14.0%	14.5%	14.9%	14.9%
残業が多い会社	3.6%	4.3%	4.5%	5.0%	4.8%	6.1%	6.6%	6.5%	6.0%	6.0%	6.8%	7.6%	10.3%	11.4%	12.4%	14.5%	14.4%	14.8%	14.0%	14.4%	14.9%	15.2%	13.9%	13.3%	12.8%
歯車になりそう	5.4%	4.9%	4.8%	4.6%	5.1%	5.0%	5.3%	5.3%	5.4%	5.5%	6.2%	7.3%	6.9%	6.7%	6.1%	5.8%	5.7%	4.9%	4.3%	3.9%	4.0%	4.0%	4.1%	4.1%	4.1%

文系男子	03年卒	04年卒	05年卒	06年卒	07年卒	08年卒	09年卒	10年卒	11年卒	12年卒	13年卒	14年卒	15年卒	16年卒	17年卒	18年卒	19年卒	20年卒	21年卒	22年卒	23年卒	24年卒	25年卒	26年卒	27年卒
暗い雰囲気	32.4%	36.0%	37.8%	38.9%	37.8%	36.7%	39.3%	39.5%	42.7%	43.2%	41.9%	40.0%	36.1%	35.5%	37.6%	35.0%	31.9%	28.2%	30.0%	30.3%	28.4%	25.3%	26.5%	25.2%	24.7%
ノルマのきつそう	27.8%	28.3%	25.0%	25.1%	26.3%	27.5%	29.5%	26.9%	26.5%	29.0%	27.7%	32.4%	32.1%	31.2%	28.0%	29.2%	30.1%	36.1%	35.8%	36.0%	38.2%	39.4%	39.7%	39.0%	39.7%
仕事の内容が面白くない	34.3%	31.9%	32.1%	32.1%	31.4%	29.4%	25.0%	25.7%	25.0%	24.5%	22.5%	22.9%	24.7%	23.9%	22.1%	22.2%	20.8%	18.6%	20.4%	18.4%	16.0%	14.8%	13.7%	13.8%	13.7%
休日・休暇がとれない(少ない)	15.7%	15.5%	16.5%	15.7%	18.3%	20.7%	21.6%	22.0%	19.2%	16.8%	19.6%	22.5%	24.7%	26.4%	25.1%	22.8%	22.6%	22.8%	21.1%	19.2%	19.3%	19.3%	18.9%	19.7%	18.8%
転職の多い会社	17.7%	18.4%	17.2%	17.8%	18.5%	20.1%	21.3%	22.2%	22.3%	19.8%	17.7%	18.0%	17.7%	18.2%	16.3%	15.8%	19.4%	24.8%	23.4%	24.8%	27.9%	30.5%	32.0%	32.0%	34.4%
大学・男女差別のありそう	9.7%	8.4%	10.1%	9.6%	8.7%	8.6%	8.2%	8.8%	9.6%	10.6%	10.3%	7.6%	8.2%	8.8%	8.0%	7.8%	8.6%	6.8%	6.6%	8.5%	7.8%	6.8%	6.2%	6.4%	5.8%
財務内容の悪い会社	19.8%	18.6%	17.2%	17.8%	17.3%	15.3%	14.9%	16.8%	15.4%	17.6%	18.9%	16.2%	11.1%	10.2%	12.1%	11.2%	10.5%	8.1%	8.3%	8.4%	8.4%	7.9%	8.1%	8.4%	8.2%
体質が古い会社	21.0%	21.5%	20.4%	18.3%	16.7%	15.0%	12.4%	11.6%	12.5%	11.7%	10.3%	9.6%	10.5%	9.8%	9.8%	11.7%	11.7%	10.2%	12.2%	12.1%	10.8%	9.4%	9.1%	9.4%	8.3%
給料の安い会社	10.3%	10.2%	11.9%	10.8%	13.0%	12.5%	14.0%	12.9%	13.0%	10.7%	10.2%	9.7%	12.8%	12.7%	16.0%	16.8%	16.1%	15.1%	16.0%	14.1%	14.0%	14.4%	13.6%	14.3%	14.2%
残業が多い会社	4.3%	4.7%	5.1%	7.1%	5.2%	6.2%	6.8%	6.8%	5.6%	6.2%	6.8%	8.4%	10.1%	11.5%	12.4%	14.3%	13.8%	14.3%	13.4%	13.9%	14.3%	14.6%	13.3%	12.9%	12.9%
歯車になりそう	6.8%	6.4%	6.4%	6.6%	6.8%	7.7%	6.8%	6.8%	6.5%	6.3%	7.2%	8.7%	8.7%	7.9%	7.9%	7.0%	6.7%	5.8%	4.7%	4.4%	4.7%	4.5%	4.7%	4.7%	4.4%

文系女子	03年卒	04年卒	05年卒	06年卒	07年卒	08年卒	09年卒	10年卒	11年卒	12年卒	13年卒	14年卒	15年卒	16年卒	17年卒	18年卒	19年卒	20年卒	21年卒	22年卒	23年卒	24年卒	25年卒	26年卒	27年卒
暗い雰囲気	38.4%	38.7%	41.1%	41.1%	41.7%	39.8%	40.8%	41.3%	44.8%	45.1%	46.1%	42.4%	35.9%	36.0%	34.7%	32.6%	31.0%	28.1%	28.0%	26.7%	24.9%	21.7%	22.0%	20.8%	20.0%
ノルマのきつそう	35.9%	34.4%	33.1%	32.6%	34.4%	34.6%	39.5%	38.0%	36.7%	40.0%	36.8%	39.7%	38.7%	38.9%	39.6%	38.6%	38.7%	40.9%	41.2%	43.0%	45.0%	45.2%	46.5%	45.3%	46.7%
仕事の内容が面白くない	29.7%	30.5%	29.3%	30.6%	28.4%	27.4%	20.3%	20.0%	21.2%	18.7%	18.6%	19.5%	21.3%	18.7%	18.6%	18.4%	17.4%	16.3%	16.7%	15.0%	13.4%	11.9%	11.8%	11.5%	10.8%
休日・休暇がとれない(少ない)	15.6%	14.5%	15.1%	15.0%	16.7%	20.3%	20.1%	22.3%	19.8%	18.5%	19.9%	22.9%	26.2%	28.2%	29.1%	27.3%	26.7%	25.4%	25.4%	21.8%	21.8%	22.5%	22.9%	23.5%	22.5%
転職の多い会社	13.8%	14.0%	14.5%	16.0%	16.4%	18.1%	18.9%	19.3%	19.8%	19.9%	19.6%	21.9%	20.8%	19.6%	19.5%	19.8%	21.7%	21.3%	24.4%	25.3%	28.7%	28.7%	30.2%	30.2%	32.7%
大学・男女差別のありそう	21.9%	23.2%	21.6%	21.7%	20.3%	19.5%	18.5%	17.6%	19.4%	19.4%	20.1%	17.3%	14.6%	16.6%	14.3%	13.8%	14.5%	13.8%	14.4%	16.8%	14.8%	13.3%	11.5%	11.4%	10.0%
財務内容の悪い会社	13.9%	13.9%	13.5%	12.5%	11.9%	10.5%	11.6%	14.2%	12.0%	12.4%	11.0%	10.7%	9.2%	7.8%	8.1%	7.7%	7.4%	6.0%	5.7%	5.5%	5.5%	4.8%	4.9%	5.0%	5.1%
体質が古い会社	16.6%	16.8%	16.3%	14.8%	13.5%	10.8%	11.1%	9.3%	7.7%	7.3%	6.8%	6.5%	6.5%	6.6%	6.7%	8.3%	8.8%	8.8%	10.5%	11.1%	10.4%	9.4%	8.8%	9.0%	7.9%
給料の安い会社	7.1%	6.2%	7.4%	7.7%	8.4%	8.9%	8.7%	8.3%	7.4%	5.5%	5.3%	5.5%	7.9%	7.7%	9.3%	10.4%	10.4%	11.6%	11.6%	10.4%	11.2%	12.2%	13.5%	13.3%	13.8%
残業が多い会社	3.4%	4.6%	4.6%	4.7%	4.8%	6.6%	6.8%	6.4%	6.0%	5.9%	5.8%	7.7%	10.8%	11.9%	13.1%	15.5%	15.7%	15.2%	15.5%	14.7%	15.6%	15.3%	14.1%	13.6%	12.8%
歯車になりそう	3.6%	3.1%	3.3%	3.1%	3.3%	3.2%	3.8%	3.4%	4.1%	4.2%	4.7%	5.2%	4.7%	4.4%	4.0%	4.2%	3.6%	3.8%	3.1%	3.0%	3.0%	3.1%	3.1%	3.0%	3.4%

理系男子	03年卒	04年卒	05年卒	06年卒	07年卒	08年卒	09年卒	10年卒	11年卒	12年卒	13年卒	14年卒	15年卒	16年卒	17年卒	18年卒	19年卒	20年卒	21年卒	22年卒	23年卒	24年卒	25年卒	26年卒	27年卒
暗い雰囲気	36.0%	36.2%	38.7%	37.6%	41.1%	38.3%	41.6%	40.4%	40.9%	44.9%	41.8%	42.3%	36.6%	36.1%	35.6%	33.3%	31.7%	29.1%	30.4%	29.2%	27.9%	24.4%	26.3%	26.8%	24.8%
ノルマのきつそう	21.1%	21.6%	17.2%	17.6%	19.5%	21.6%	21.1%	23.0%	23.2%	22.7%	24.7%	24.0%	22.7%	22.2%	22.4%	24.1%	22.7%	26.6%	26.8%	27.8%	28.1%	30.1%	29.9%	28.9%	30.0%
仕事の内容が面白くない	38.3%	39.5%	41.3%	39.8%	36.8%	34.0%	31.4%	29.8%	29.1%	27.8%	30.1%	29.3%	28.8%	28.0%	27.6%	24.8%	24.8%	21.2%	22.3%	20.0%	19.7%	17.6%	16.8%	16.5%	16.7%
休日・休暇がとれない(少ない)	16.5%	13.9%	14.7%	12.8%	15.4%	17.6%	18.9%	20.6%	18.9%	18.8%	20.3%	21.3%	25.6%	27.6%	25.7%	25.4%	26.1%	25.3%	22.6%	22.1%	21.9%	22.0%	21.2%	22.4%	22.3%
転職の多い会社	19.2%	17.9%	18.4%	20.4%	21.6%	22.6%	21.3%	21.0%	20.4%	19.2%	18.2%	17.2%	19.8%	20.9%	22.0%	19.1%	20.2%	25.1%	24.1%	27.5%	28.1%	32.2%	32.4%	32.3%	34.2%
大学・男女差別のありそう	8.3%	8.3%	8.0%	8.1%	7.5%	7.6%	6.5%	7.0%	7.9%	7.4%	8.9%	6.8%	6.9%	6.5%	7.2%	4.9%	6.4%	6.5%	6.1%	6.7%	6.7%	5.6%	5.7%	5.3%	5.4%
財務内容の悪い会社	16.7%	16.6%	18.0%	20.3%	15.4%	13.5%	17.1%	17.1%	16.6%	18.2%	17.4%	17.4%	13.5%	12.6%	12.1%	12.2%	11.0%	8.5%	9.5%	8.8%	8.8%	7.9%	8.4%	9.1%	8.9%
体質が古い会社	21.1%	20.7%	17.8%	19.3%	16.7%	15.5%	13.3%	10.9%	11.9%	10.7%	9.8%	9.2%	11.0%	9.0%	9.7%	11.5%	12.4%	11.7%	12.9%	12.5%	12.1%	11.3%	10.9%	10.2%	8.5%
給料の安い会社	11.7%	13.5%	12.7%	12.0%	12.7%	14.7%	14.3%	14.8%	14.0%	12.6%	9.6%	12.2%	12.9%	13.6%	14.9%	19.5%	17.1%	16.7%	19.1%	17.2%	16.1%	16.0%	16.7%	17.3%	17.0%
残業が多い会社	3.4%	3.4%	4.1%	4.4%	3.8%	5.8%	6.9%	7.2%	6.6%	5.9%	8.4%	10.2%	11.1%	11.7%	13.2%	13.6%	14.7%	14.7%	12.9%	14.5%	14.7%	15.8%	14.2%	13.7%	12.2%
歯車になりそう	7.5%	8.1%	8.9%	7.4%	9.4%	7.9%	7.7%	8.3%	8.3%	8.0%	7.5%	9.2%	8.1%	8.8%	7.1%	7.2%	7.7%	5.8%	5.5%	5.1%	4.5%	4.8%	5.1%	5.2%	5.1%

理系女子	03年卒	04年卒	05年卒	06年卒	07年卒	08年卒	09年卒	10年卒	11年卒	12年卒	13年卒	14年卒	15年卒	16年卒	17年卒	18年卒	19年卒	20年卒	21年卒	22年卒	23年卒	24年卒	25年卒	26年卒	27年卒
暗い雰囲気	36.8%	35.6%	42.0%	41.8%	41.8%	43.0%	42.5%	44.1%	44.0%	45.1%	45.7%	44.2%	36.8%	36.9%	36.2%	35.4%	33.9%	29.2%	30.1%	30.3%	27.3%	26.0%	24.6%	24.0%	22.2%
ノルマのきつそう	25.5%	21.7%	26.6%	22.1%	26.8%	26.6%	31.4%	29.3%	28.8%	31.2%	30.6%	32.1%	31.8%	28.6%	28.8%	29.5%	29.3%	31.9%	32.5%	33.3%	34.9%	34.1%	36.6%	37.0%	38.4%
仕事の内容が面白くない	33.1%	33.9%	33.9%	32.6%	31.2%	30.2%	23.5%	22.7%	24.8%	21.8%	23.0%	23.5%	21.6%	21.											

グラフデータ(就職しなかった場合の進路)

文系男子	03年卒	04年卒	05年卒	06年卒	07年卒	08年卒	09年卒	10年卒	11年卒	12年卒	13年卒	14年卒	15年卒	16年卒	17年卒	18年卒	19年卒	20年卒	21年卒	22年卒	23年卒	24年卒	25年卒	26年卒	27年卒
フリーター	21.4%	20.3%	18.2%	16.0%	16.8%	21.6%	13.9%	16.7%	16.4%	19.9%	24.7%	20.0%	15.7%	21.8%	15.5%	16.0%	17.0%	23.0%	20.9%	24.0%	27.5%	31.6%	32.6%	33.7%	33.9%
進学(留学、大学院進学)	36.4%	37.5%	41.4%	40.8%	39.2%	38.5%	36.9%	32.9%	39.9%	26.9%	27.4%	37.0%	27.3%	17.7%	20.8%	20.5%	21.1%	22.7%	22.0%	16.6%	18.5%	18.1%	20.2%	20.8%	19.4%
就職留年	37.0%	34.3%	33.8%	32.8%	33.0%	31.7%	39.8%	42.3%	33.9%	41.2%	39.7%	35.5%	21.8%	23.4%	27.2%	27.4%	29.7%	23.0%	20.2%	21.8%	17.5%	19.0%	16.7%	17.3%	13.2%
起業	5.1%	7.9%	6.6%	10.3%	10.9%	8.2%	9.4%	8.1%	9.8%	12.0%	8.2%	7.5%	8.3%	7.3%	7.7%	10.8%	9.4%	10.9%	13.5%	12.2%	11.0%	9.2%	9.4%	10.1%	10.2%
卒業して次年度就職活動する													26.9%	29.7%	28.8%	25.2%	22.7%	20.3%	23.3%	25.4%	25.5%	22.1%	21.0%	18.1%	23.3%

文系女子	03年卒	04年卒	05年卒	06年卒	07年卒	08年卒	09年卒	10年卒	11年卒	12年卒	13年卒	14年卒	15年卒	16年卒	17年卒	18年卒	19年卒	20年卒	21年卒	22年卒	23年卒	24年卒	25年卒	26年卒	27年卒
フリーター	33.8%	38.7%	30.9%	25.9%	30.5%	30.7%	30.6%	32.9%	35.4%	46.3%	40.2%	39.7%	34.4%	33.5%	34.3%	29.4%	27.0%	33.8%	31.9%	34.1%	34.0%	39.0%	39.2%	40.6%	40.1%
進学(留学、大学院進学)	40.3%	35.6%	41.0%	43.2%	39.4%	42.6%	41.7%	40.5%	42.3%	36.1%	32.6%	33.9%	24.0%	23.2%	24.2%	25.8%	25.9%	25.8%	24.2%	18.5%	18.7%	21.0%	23.1%	23.2%	22.6%
就職留年	24.3%	23.8%	25.7%	27.9%	27.3%	23.9%	25.1%	23.9%	20.2%	16.1%	23.2%	24.2%	12.8%	11.7%	11.0%	13.3%	13.7%	13.2%	13.5%	14.4%	13.8%	12.3%	11.7%	10.2%	10.3%
起業	1.6%	1.9%	2.5%	3.0%	2.9%	2.9%	2.6%	2.8%	2.2%	1.5%	4.0%	2.2%	2.2%	3.4%	2.5%	3.7%	4.3%	4.3%	4.2%	4.9%	4.4%	4.4%	5.0%	3.5%	3.7%
卒業して次年度就職活動する													26.7%	28.2%	28.0%	27.8%	29.1%	22.8%	26.1%	28.3%	29.1%	23.2%	20.9%	22.5%	23.3%

理系男子	03年卒	04年卒	05年卒	06年卒	07年卒	08年卒	09年卒	10年卒	11年卒	12年卒	13年卒	14年卒	15年卒	16年卒	17年卒	18年卒	19年卒	20年卒	21年卒	22年卒	23年卒	24年卒	25年卒	26年卒	27年卒
フリーター	13.4%	11.1%	12.0%	10.7%	13.0%	7.2%	7.4%	6.7%	10.3%	11.6%	13.0%	10.5%	8.3%	13.3%	15.1%	12.1%	9.7%	13.6%	15.4%	17.8%	16.7%	18.9%	20.5%	19.8%	23.2%
進学(留学、大学院進学)	65.1%	69.9%	62.0%	63.9%	66.5%	70.7%	75.5%	77.7%	70.5%	65.2%	59.1%	68.0%	48.2%	37.3%	43.3%	44.3%	49.5%	46.4%	43.6%	40.5%	43.6%	42.8%	45.3%	45.3%	42.8%
就職留年	18.1%	16.3%	19.9%	21.1%	18.2%	15.4%	14.1%	13.7%	14.9%	16.9%	21.4%	15.0%	15.0%	16.1%	15.9%	9.1%	12.7%	11.5%	13.8%	11.7%	11.7%	12.0%	11.0%	10.6%	10.2%
起業	3.4%	3.8%	6.0%	4.3%	2.2%	6.7%	3.0%	2.0%	4.2%	6.3%	6.5%	6.5%	6.7%	7.5%	7.8%	12.1%	8.4%	8.2%	8.5%	9.6%	8.0%	9.0%	8.2%	7.1%	7.1%
卒業して次年度就職活動する													21.8%	25.9%	18.0%	22.5%	19.7%	20.4%	18.7%	20.3%	20.0%	20.1%	15.0%	17.2%	16.6%

理系女子	03年卒	04年卒	05年卒	06年卒	07年卒	08年卒	09年卒	10年卒	11年卒	12年卒	13年卒	14年卒	15年卒	16年卒	17年卒	18年卒	19年卒	20年卒	21年卒	22年卒	23年卒	24年卒	25年卒	26年卒	27年卒
フリーター	25.0%	20.4%	18.4%	22.5%	18.6%	11.5%	17.3%	16.0%	19.1%	17.4%	24.7%	23.4%	23.1%	25.2%	22.6%	22.7%	23.0%	21.1%	21.9%	24.3%	25.5%	26.2%	26.6%	24.3%	27.0%
進学(留学、大学院進学)	54.1%	63.4%	57.5%	58.2%	67.0%	74.6%	68.0%	73.7%	70.7%	70.3%	54.5%	64.1%	47.9%	38.0%	41.0%	41.3%	43.8%	41.8%	37.9%	36.1%	36.1%	34.9%	38.0%	44.1%	40.2%
就職留年	18.6%	16.3%	20.6%	19.2%	13.9%	12.1%	14.0%	8.5%	7.6%	8.7%	19.5%	10.9%	8.5%	4.7%	7.5%	9.3%	10.6%	11.9%	9.0%	8.2%	8.0%	8.9%	10.0%	9.3%	6.6%
起業	2.3%	0.0%	3.6%	0.0%	0.5%	1.8%	0.7%	1.9%	2.5%	3.6%	1.3%	1.6%	1.7%	3.0%	3.3%	4.5%	2.7%	4.3%	4.6%	4.3%	4.0%	5.2%	5.4%	1.9%	5.8%
卒業して次年度就職活動する													18.8%	29.1%	25.5%	22.3%	19.9%	20.9%	26.5%	27.1%	26.3%	24.7%	20.1%	20.4%	20.4%

グラフデータ(志望職種)

全体	06年卒	07年卒	08年卒	09年卒	10年卒	11年卒	12年卒	13年卒	14年卒	15年卒	16年卒	17年卒	18年卒	19年卒	20年卒	21年卒	22年卒	23年卒	24年卒	25年卒	26年卒	27年卒
総務・経理・人事などの管理部門	14.8%	15.0%	14.6%	16.3%	16.4%	16.7%	15.5%	15.2%	16.6%	15.5%	14.1%	14.7%	12.9%	13.8%	15.1%	14.2%	15.1%	15.9%	16.8%	16.7%	17.0%	18.9%
営業企画・営業部門	17.4%	18.4%	20.3%	16.5%	16.3%	19.9%	20.4%	25.3%	23.6%	26.3%	28.1%	27.0%	26.0%	24.3%	23.8%	26.8%	25.3%	23.7%	22.0%	21.2%	19.9%	
商品企画・開発・設計部門	15.0%	15.0%	15.7%	15.4%	16.4%	16.6%	15.3%	14.1%	13.3%	14.9%	13.8%	13.7%	14.5%	15.6%	16.0%	16.1%	15.0%	14.4%	14.1%	14.9%	13.7%	13.7%
広報・宣伝部門	9.7%	8.7%	8.2%	8.8%	8.2%	7.8%	6.5%	5.1%	5.0%	6.0%	4.4%	4.3%	4.3%	4.6%	5.0%	4.4%	4.6%	4.7%	5.4%	5.1%	4.5%	4.5%
海外営業などの海外事業部門	6.2%	5.7%	4.8%	5.1%	4.7%	4.7%	4.5%	3.6%	4.1%	3.9%	3.5%	3.0%	3.6%	3.5%	3.3%	3.1%	2.7%	2.2%	2.8%	3.3%	2.8%	2.6%
研究・開発部門	9.8%	9.8%	10.4%	11.1%	12.7%	10.0%	12.8%	11.3%	11.9%	11.3%	11.4%	10.3%	12.3%	11.0%	8.9%	10.5%	8.4%	8.6%	8.9%	9.6%	9.7%	9.3%
調査・企画部門	6.7%	6.4%	4.9%	5.8%	5.2%	4.4%	4.2%	2.9%	3.8%	3.3%	2.7%	2.6%	2.9%	2.5%	2.6%	2.9%	2.4%	2.5%	2.6%	2.6%	2.6%	2.4%
製造技術・生産管理部門	2.6%	2.7%	3.5%	3.3%	3.7%	3.1%	4.4%	4.3%	4.0%	4.5%	4.8%	4.6%	4.8%	4.6%	4.4%	4.6%	4.3%	4.7%	4.3%	4.2%	4.6%	4.6%
情報システム部門	3.8%	4.1%	4.6%	4.2%	3.9%	3.5%	4.1%	4.6%	4.5%	4.2%	4.3%	4.5%	5.1%	5.1%	6.1%	6.0%	6.3%	6.8%	7.2%	7.8%	9.1%	9.5%
技術サービス部門	3.0%	3.3%	2.9%	3.1%	3.3%	3.0%	3.2%	3.0%	3.8%	3.2%	3.8%	3.8%	3.7%	3.9%	3.9%	4.4%	3.9%	4.1%	3.9%	3.9%	4.4%	4.1%
その他	10.8%	10.8%	10.2%	10.5%	9.2%	10.4%	9.0%	10.5%	9.5%	9.9%	10.8%	10.4%	8.9%	9.6%	10.5%	10.0%	10.5%	10.7%	10.4%	9.9%	10.5%	10.6%

文系男子	06年卒	07年卒	08年卒	09年卒	10年卒	11年卒	12年卒	13年卒	14年卒	15年卒	16年卒	17年卒	18年卒	19年卒	20年卒	21年卒	22年卒	23年卒	24年卒	25年卒	26年卒	27年卒
総務・経理・人事などの管理部門	16.2%	18.3%	17.0%	21.8%	21.6%	19.9%	19.7%	20.1%	23.1%	20.8%	17.6%	17.2%	16.7%	18.1%	19.5%	19.5%	18.6%	19.7%	20.8%	21.8%	21.9%	24.4%
営業企画・営業部門	32.8%	34.0%	38.1%	30.9%	31.7%	37.2%	40.4%	44.5%	41.2%	39.3%	47.6%	49.7%	48.8%	45.6%	42.0%	43.2%	45.6%	44.5%	41.3%	38.3%	37.7%	35.8%
商品企画・開発・設計部門	13.6%	12.5%	12.9%	13.4%	14.4%	14.0%	13.0%	11.8%	10.9%	12.8%	10.1%	10.8%	11.4%	12.2%	11.8%	11.4%	11.3%	10.5%	10.9%	12.0%	10.4%	10.2%
広報・宣伝部門	8.6%	8.6%	7.5%	8.3%	7.9%	6.3%	6.1%	5.0%	4.6%	6.2%	4.5%	4.3%	4.1%	4.8%	5.0%	4.6%	4.4%	4.7%	5.6%	5.4%	4.7%	4.5%
海外営業などの海外事業部門	6.7%	5.3%	4.6%	5.3%	5.4%	4.6%	5.9%	4.0%	4.7%	5.6%	4.5%	4.1%	4.4%	3.8%	3.4%	3.4%	2.9%	2.6%	3.2%	3.8%	2.8%	2.7%
研究・開発部門	0.8%	0.4%	0.6%	0.4%	0.9%	0.7%	0.6%	0.2%	0.5%	0.6%	0.4%	0.4%	0.5%	0.6%	0.9%	0.8%	0.8%	1.1%	1.1%	1.7%	1.6%	1.5%
調査・企画部門	8.7%	8.0%	6.2%	6.8%	6.2%	4.7%	4.5%	3.7%	5.0%	3.9%	3.1%	2.8%	3.4%	2.7%	2.8%	3.1%	2.5%	2.6%	2.5%	2.8%	2.9%	2.7%
製造技術・生産管理部門	0.6%	0.4%	1.0%	0.7%	0.8%	0.5%	0.4%	0.7%	0.1%	0.7%	0.9%	0.8%	0.8%	0.8%	1.0%	1.1%	1.4%	1.3%	1.3%	1.9%	1.7%	
情報システム部門	3.2%	3.1%	2.8%	2.8%	2.4%	2.2%	1.7%	2.1%	1.9%	1.6%	2.1%	2.0%	2.5%	2.8%	3.6%	3.3%	3.4%	3.8%	4.0%	3.9%	5.5%	4.9%
技術サービス部門	1.2%	1.3%	1.3%	1.0%	1.1%	1.1%	0.7%	1.1%	0.9%	1.1%	0.9%	1.0%	1.0%	1.3%	1.5%	1.4%	1.4%	1.4%	1.5%	1.4%	1.9%	2.2%
その他	7.6%	8.1%	8.1%	8.5%	7.6%	8.5%	6.7%	7.2%	6.6%	7.5%	8.1%	7.1%	6.4%	7.5%	8.8%	8.2%	8.1%	7.7%	7.4%	7.6%	8.8%	9.3%

文系女子	06年卒	07年卒	08年卒	09年卒	10年卒	11年卒	12年卒	13年卒	14年卒	15年卒	16年卒	17年卒	18年卒	19年卒	20年卒	21年卒	22年卒	23年卒	24年卒	25年卒	26年卒	27年卒	
総務・経理・人事などの管理部門	20.9%	20.7%	21.7%	22.9%	23.2%	22.2%	23.5%	23.0%	23.7%	23.3%	23.8%	24.7%	21.9%	22.3%	23.5%	22.8%	24.3%	26.3%	27.2%	26.6%	28.0%	30.5%	
営業企画・営業部門	15.3%	16.3%	18.1%	15.5%	15.5%	18.4%	21.5%	23.2%	23.5%	23.3%	26.3%	28.2%	29.1%	27.2%	25.2%	25.4%	29.0%	26.8%	24.4%	23.5%	23.1%	20.4%	
商品企画・開発・設計部門	13.9%	15.0%	15.0%	15.5%	16.5%	17.0%	16.2%	16.0%	15.3%	15.4%	13.8%	14.0%	14.6%	15.6%	16.0%	14.4%	15.0%	14.4%	15.0%	14.5%	15.6%	14.2%	14.0%
広報・宣伝部門	14.2%	12.6%	13.4%	13.7%	13.3%	12.0%	10.7%	9.3%	9.6%	10.5%	7.7%	8.0%	8.4%	8.5%	8.9%	8.3%	8.5%	8.6%	9.1%	8.9%	8.2%	8.2%	
海外営業などの海外事業部門	8.2%	8.4%	7.5%	7.6%	7.1%	6.4%	6.7%	6.3%	6.4%	5.4%	5.2%	4.4%	6.0%	6.1%	5.8%	5.3%	4.6%	3.5%	4.4%	5.2%	4.9%	4.5%	
研究・開発部門	0.8%	0.4%	0.6%	0.5%	0.5%	1.2%	0.5%	0.4%	0.3%	0.3%	0.4%	0.3%	0.3%	0.4%	0.7%	0.4%	0.5%	0.5%	0.8%	0.9%	0.9%	0.9%	
調査・企画部門	7.3%	6.6%	4.8%	6.2%	5.6%	4.2%	4.5%	2.9%	3.4%	2.7%	2.7%	3.1%	2.4%	2									

## 【更新履歴】

更新日	更新内容

