

# マイナビ 2025年卒内定者意識調査

- 調査期間…2024年6月17日(月)～7月7日(日)
- 調査方法…WEBフォームによるアンケート
- 調査対象…2025年3月卒業の全国大学生、大学院生
- 回答数…2,997名(内々定保有者)



文系男子	理系男子	文系女子	理系女子	合計
499	716	1,132	650	2,997

【単位:名】

文系学部生	文系院生	理系学部生	理系院生
1,561	70	613	753

理系 系統別		
	機械・電気・電子系	247
	情報系	181
	土木・建築系	130
	化学系	234
	薬学系	147
	数・物・農・その他理系	427

居住地区	回答数	文系男子	理系男子	文系女子	理系女子
北海道	85	12	31	28	14
東北	142	18	47	38	39
関東	1225	241	267	454	263
甲信越	88	16	30	19	23
東海	342	47	74	167	54
北陸	92	11	33	22	26
関西	616	103	126	265	122
中国	151	17	40	46	48
四国	49	5	14	19	11
九州・沖縄	205	28	54	73	50
海外	2	1	-	1	-
合計	2,997	499	716	1132	650

## 【INDEX I】

### ■ 1-1: 内々定状況<入社予定先について>

- 1) 内々定保有社数
- 2) 入社予定先の採用情報に初めて触れた時期
- 3) 入社予定先の内々定が出た時期  
※内々定が出た時期全部(理系系統、内々定先企業規模、業界大分類)
- 4) 入社予定先企業規模
- 5) 入社予定先業界大分類
- 6) 入社予定先業界
- 7) 業界別平均選考回数・選考前接触回数
- 8) 入社予定先企業を知ったきっかけ・内々定先企業を知ったきっかけ
- 9) 入社予定先企業のインターンシップ・仕事体験参加時期・内々定先企業のインターンシップ・仕事体験参加時期
- 10) どのような形式で内々定通知が出されたか(複数選択)
- 11) 入社予定先の企業は決めたか
- 12) 入社予定先企業以外の企業には辞退の連絡はしたか
- 13) 「2社」以上内々定を貰ってから、志望度の低い企業への断りの連絡まで、どの程度時間を要したか
- 14) 入社予定先企業(もしくは最も志望度が高い内々定先)は、活動開始時点では第何志望だったか
- 15) 第一志望ではない企業に決めた理由
- 16) 第一志望の企業の選考状況
- 17) 入社予定先の企業を決めて、その企業に連絡を入れた時期
- 18) 入社予定先企業を選択した際のポイント・2つ選択【企業属性】
- 19) 入社予定先企業を選択した際のポイント・2つ選択【仕事軸】
- 20) 入社予定先企業を選択した際のポイント・2つ選択【人物】
- 21) 入社予定先企業を選択した際のポイント・2つ選択【採用ツール・方法】

### ■ 1-2: 内々定状況<意思決定、辞退、内定承諾書、満足度など>

- 22) 意思決定の際、誰かの助言や意見を聞いたか(複数選択)
- 23) 入社予定先企業の人と内々定後会う機会があったか。また、それはどんな内容か(複数選択)
- 24) 入社予定先企業を決めた後、不安になったことはあるか
- 25) 不安になったのはどんな理由からか(複数選択)
- 26) 最初に内々定が出た時期
- 27) 内々定をもらった企業に入社意思(または辞退)を伝える期間(猶予)を設けられたか
- 28) 内々定をもらった企業に入社意思(または辞退)を伝える期間(猶予)はどのようにして決められたか
- 29) 内々定をもらった企業に入社意思(または辞退)を伝えるまでにどの程度の期間(猶予)を設けられたか(複数選択)
- 30) 2社以上内々定をもらった際、そのタイミングが意思決定に影響するか
- 31) それはどのような理由からか
- 32) 内定承諾書の提出を行ったことがあるか
- 33) 内定承諾書の提出が入社企業の意思決定に影響するか
- 34) 内定承諾書の提出までの経緯に近いものを選択
- 35) 内定承諾書を提出しなかった経緯に近いものを選択
- 36) これまでに経験したことのあること ※就職活動終了の強制やそれに類すること(複数選択)
- 37-38) 現在の内々定先企業にはどの程度満足しているか(5段階評価)
- 39) 現在の内々定先企業では、入社後あなたが大学や大学院の専攻で学んだことを活かそうか

## 【INDEX II】

### ■2: 学内ガイダンスとエントリーシート

- 1) 「学内」のキャリアガイダンスに参加した月すべて ※WEBと対面(複数選択)
- 2) エントリーシート作成で特に注意したポイント(2つまで選択)

### ■3: インターンシップ・仕事体験

- 1) これまで企業(団体・自治体含む)が主催するインターンシップ・仕事体験に参加したことがあるか  
※インターンシップ・仕事体験参加率
- 2) インターンシップ・仕事体験に参加した時期すべて(複数選択)
- 3) 参加したインターンシップ・仕事体験の実施期間すべて(複数選択)
- 4) 同じ企業のインターンシップ・仕事体験に2回以上参加したことはあるか
- 5) インターンシップ・仕事体験の内容は企業選択に影響したか
- 6) インターンシップ・仕事体験の経験は内々定獲得に役立ったか
- 7) インターンシップ・仕事体験の経験が内々定獲得に役に立った内容(複数選択)
- 8) インターンシップ・仕事体験の経験が内々定獲得に役に立たなかった理由(複数選択)
- 9) インターンシップ・仕事体験に参加した企業の採用選考を受けたと回答した割合
- 10) 採用選考を受けた企業のうち、その企業のインターンシップ・仕事体験に2回以上参加したところはあるか
- 11) インターンシップ・仕事体験に参加した企業の採用選考を受けた最も大きな理由
- 12) インターンシップ・仕事体験に参加した企業の採用選考を受けなかった最も大きな理由

### ■4: 志望業界

- 1) 第一志望業界を決めた学年
- 2) 第一志望業界を決めた時期
- 3) 就職活動スタート時の第一志望の業界
- 4) 第一志望の業界を志望した理由(複数選択)
- 5) 就職活動スタート時から第一志望の業界が変わったか
- 6) 途中で第一志望の業界が変わった主なきっかけ(複数選択)
- 7) 変わった後の第一志望の業界

### ■5: 志望職種

- 1) 第一志望職種を決めた学年
- 2) 第一志望職種を決めた時期
- 3) 就職活動スタート時の第一志望の職種
- 4) 第一志望の職種を志望した理由(複数選択)
- 5) 就職活動スタート時から第一志望の職種が変わったか
- 6) 途中で第一志望の職種が変わった主なきっかけ(複数選択)
- 7) 変わった後の第一志望の職種

### ■6: 志望企業

- 1) 就職活動スタート時では何をポイントにして企業選びを行ったか(複数選択)
- 2) 志望企業を決めた学年
- 3) 志望企業を決めた時期
- 4) 志望企業を志望した理由(複数選択)
- 5) 就職活動スタート時から第一志望の企業が変わったか
- 6) 途中で第一志望の企業が変わった主なきっかけ(複数選択)
- 7) 第一志望の企業が変わった際の状況

### ■7: 個別企業セミナー・企業イベント

- 1) 個別企業セミナー、企業イベントに参加したか \*WEB開催含む
- 2) 個別企業セミナー・企業イベント等に参加した企業に対しての活動(平均社数)
- 3) 個別企業セミナー・企業イベントに参加して得られたもの(複数選択)

## 【INDEX III】

### ■8:面接について

- 1) 効果的だった面接対策(複数選択)
- 2) 採用選考の途中で面接を辞退したことがある学生の割合
- 3) 辞退する際に企業に連絡したか
- 4) 辞退した理由(複数選択)
- 5) 内々定が出た企業を優先した主な理由は何か

### ■9:就職活動後

- 1) これから社会で働く上で身に付けていきたいと思う能力・力(2つ選択)
- 2)内々定をもらえた一番の要因

### ■10.内定者フォローについて

- 1) 内々定を得た企業の人事担当者あるいは人事以外の人から伝えられた「入社を決意させた」一言は
- 2)実施してほしい内定者フォロー
- 3)入社予定先企業からの事務連絡以外の連絡頻度に関して望ましいと思う頻度
- 4)企業からの内定者向け研修など入社までに学びの機会を設けてほしいか
- 5)企業に設けてほしい内定者向け研修など入社までに学びの機会の形式
- 6)企業に設けてほしい内定者向け研修など入社までに学びの機会の内容

### ■11.企業がPRしていた内容について

- 1) 入社意欲を高めると思うこと
- 2)入社予定先企業が持っていると思うこと

### ■12.自分の就職活動を振り返って思うこと

- 1) もっと十分にすればよかったと思うこと、そこまで必要だと思わなかったこと
- 2)就活の在り方に不満を感じることはあったか
- 3)就職活動への問題意識
- 4)就職活動を通じて良い影響を受けた社会人

# 【TOPICS】

## ■6月時点の内々定保有社数は2.28社と微増、就職活動を終了した学生は76.1%と前年比2.7pt増

6月時点の内々定保有社数の平均は2.28社で、昨年から引き続き現行の採用スケジュールになってから最も高い値を維持していた。【図1】 また、内々定保有社数別の割合をみると「1社」が最多で41.0%だが、「2社」が25.5%、「3社以上」が33.5%と、複数内々定を持つ人は約6割となった。【図3】

さらに、入社予定先企業について「すでに決めて就職活動を終了した」との回答が対前年比2.7pt増であり、6月時点での就職活動終了者は増加していた。【図4】内々定出しのタイミングについても「1月以前」～「3月」の間はどの月も前年を上回る結果であった。以上から内々定出しが早まった結果、活動終了者が増加している結果となった。【図5】

【図1】 内々定保有社数(平均)の推移 ※全体

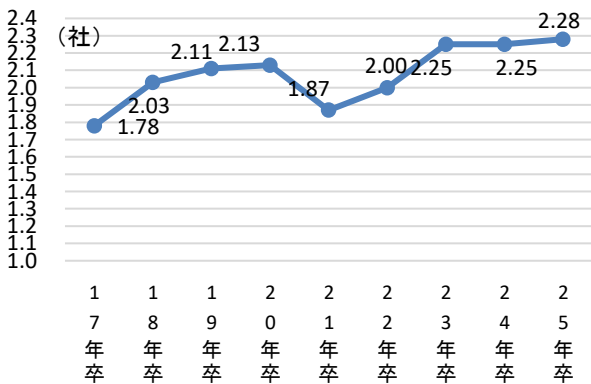

【図2】 内々定保有社数(平均)前年比 ※文理

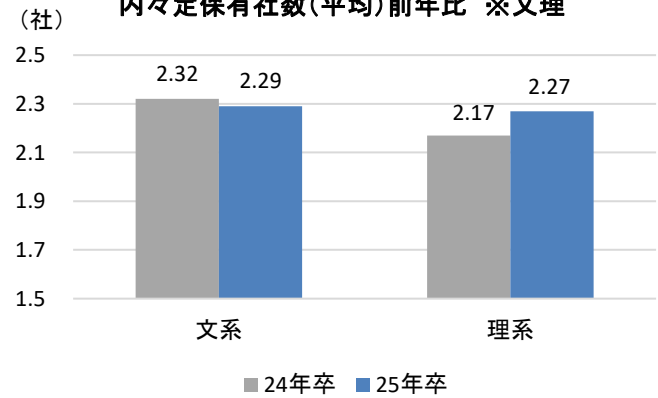

【図3】 内々定保有社数別割合

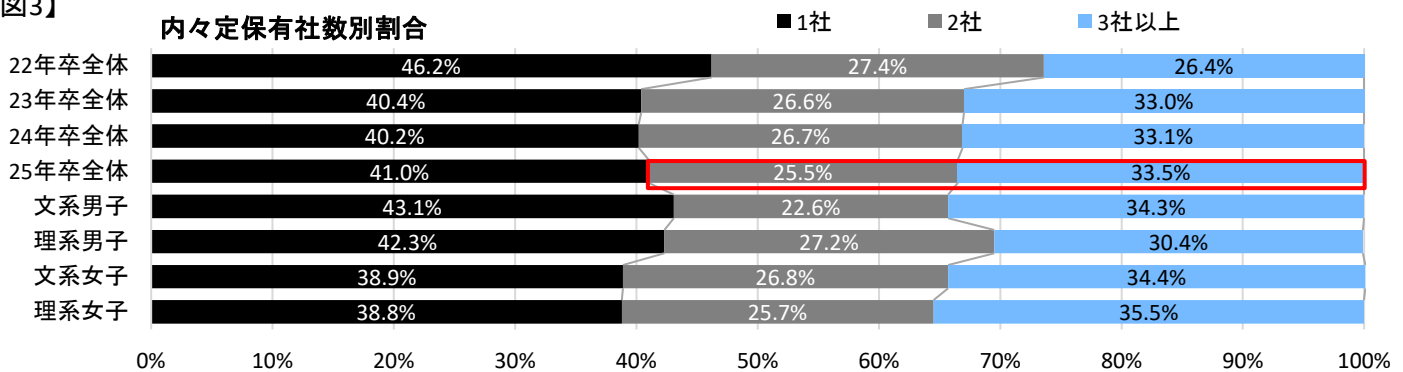

【図4】

入社予定先を決めたか ■すでに決めて就職活動を終了した ■ほぼ決めたがまだ就職活動継続中 ■まだ決めていない

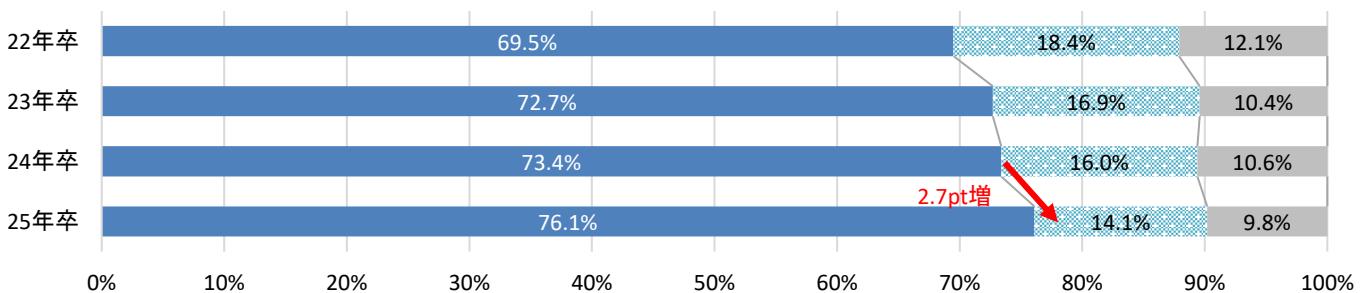

【図5】

<企業>面接、内々定出しの開始時期

出典: 2025年卒企業新卒採用予定調査

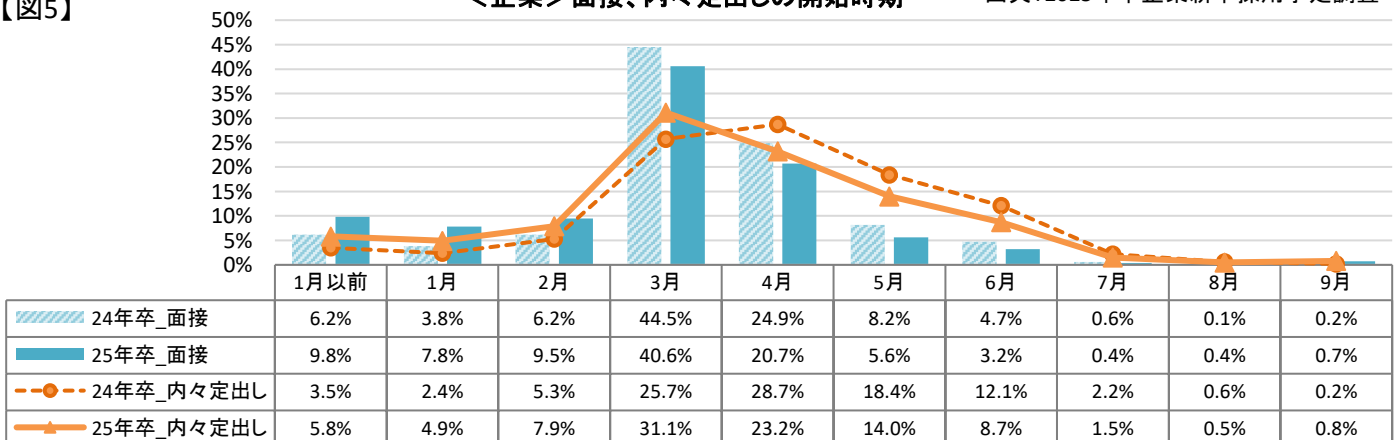

■第一志望に入社予定の学生がその企業の採用情報に触れた時期は昨年3月以前が最多(15.9%)

元々の志望度が高い企業に決めた学生の理由は「就活を進めるうちに第一志望に変わった」が最多(35.7%)

入社予定先企業の採用情報に初めて触れた時期を聞いたところ、入社予定先企業が「第一志望」の場合は、「昨年3月以前」が最多で15.9%、次いで「昨年6月」が13.7%であった。一方、入社予定先企業の元々の志望順位が低かった場合は、「今年2月」が最多で10.2%、次いで「昨年10月」が9.2%だった。【図6】

入社予定先企業を決める際に、第一志望企業以外にした理由を聞いたところ、第二志望、第三志望に決めた学生は「第一志望企業に落ちたから」が最多であった。しかし、元々志望度が低い「それ以外」の学生については「就活を進めるうちに第一志望に変わったから」が35.7%と最多であり、他の志望度とも大きく差がみられた。【図7】第一志望を入社予定先とした学生は早めに入社予定先企業を認知している傾向がみられた。反対に入社予定先企業を元々の志望度が低い企業に決めた学生については、その企業を認知した時期は前者の学生と比較して遅くはあるが、就職活動を進めていく内に第一志望に変わっていく学生も一定【図6】ることがわかった。

【入社予定先企業の元の志望順位別】 初めてその企業の採用情報に触れた時期

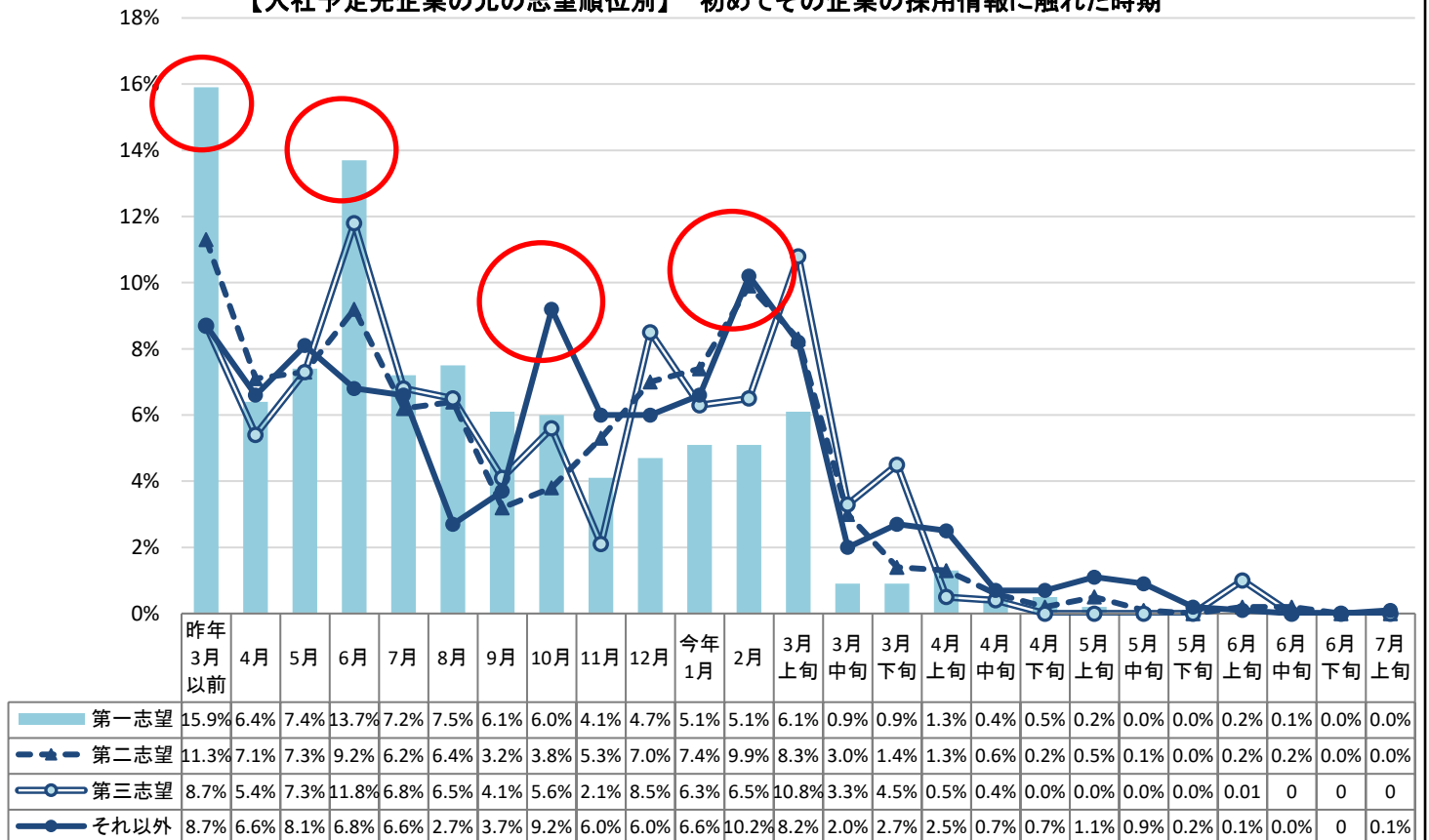

【図7】

第一志望以外に決めた理由

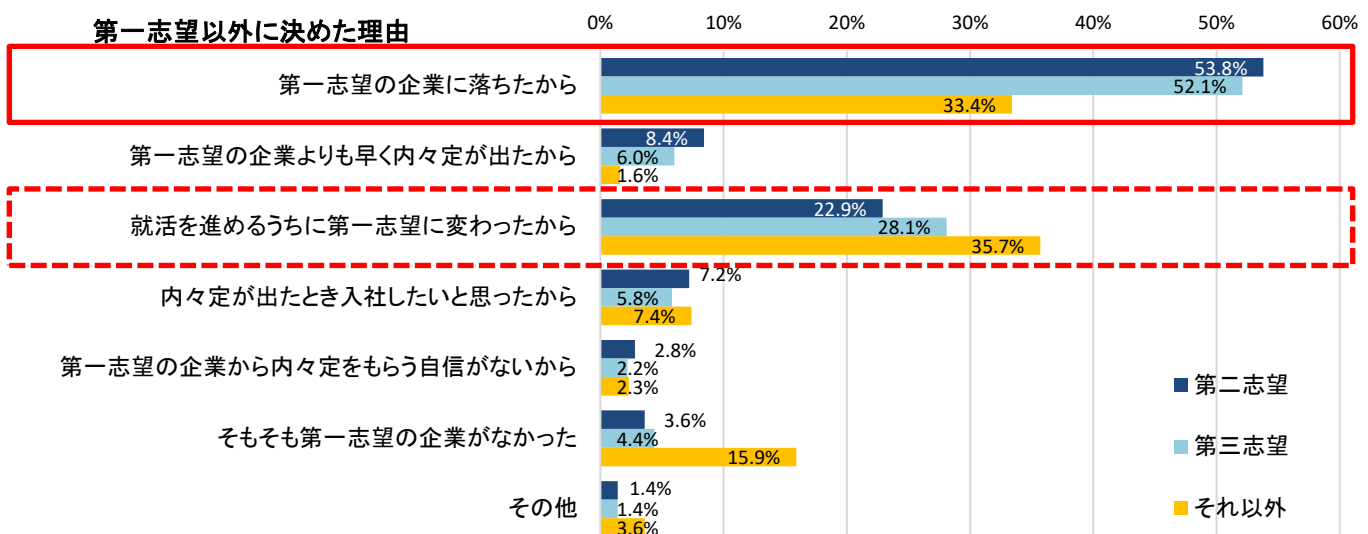

■第一志望企業を入社予定先企業とした学生が、インターンシップ・仕事体験に参加した割合は80.4%  
内々定先納得度が高い学生ほど参加している割合が高い(23.2pt差)

「内々定先納得度」について

内々定先企業への納得度を1～5の5件法でつけてもらい「1～2:納得していない」「3:どちらともいえない」「4～5:納得している」とし、ここでは「1～2:納得していない」(n=77)と「4～5:納得している」(n=2,464)を比較している。なお全体には「3:どちらでもない」の回答を含む。

内々定先企業に納得している学生ほど、インターンシップ・仕事体験(※)への参加率が高く、また、企業選択においてその影響を受けていることがわかった。【図8,9】

インターンシップ・仕事体験への参加が内々定獲得に役に立ったかについては、第一志望企業を入社予定先企業に決めた学生ほど、「役に立った」との回答割合が高い傾向にあった。【図10】

インターンシップ・仕事体験で内々定獲得に役立った内容としては、業界・職種・企業に対する理解が深まったという回答が多かった。納得のいく内々定を得るためには志望先に関する様々な側面からの理解が重要であることが示唆された。【図11】

(※)入社予定先企業に関わらず参加したインターンシップ・仕事体験のこと

【図8】 インターンシップ・仕事体験参加経験(※) × 内々定先納得度

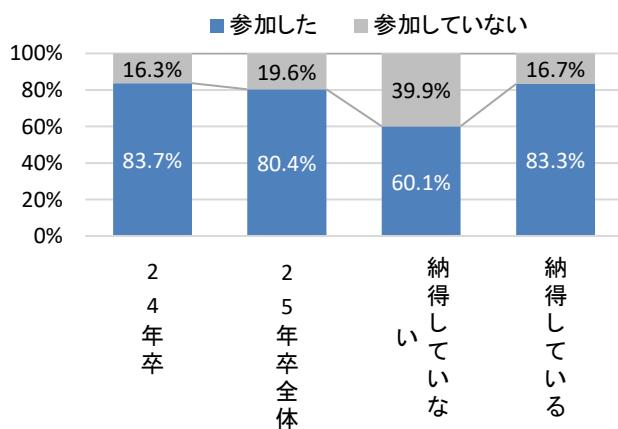

【図9】 インターンシップ・仕事体験の内容(※)が企業選択に影響したか × 内々定先納得度

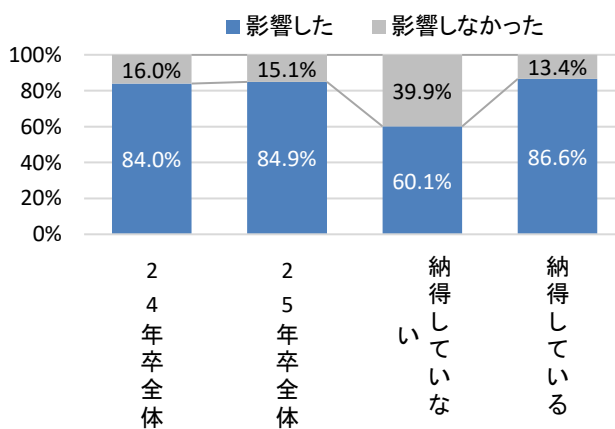

【図10】 インターンシップ・仕事体験(※)への参加は内々定獲得に役に立ったか

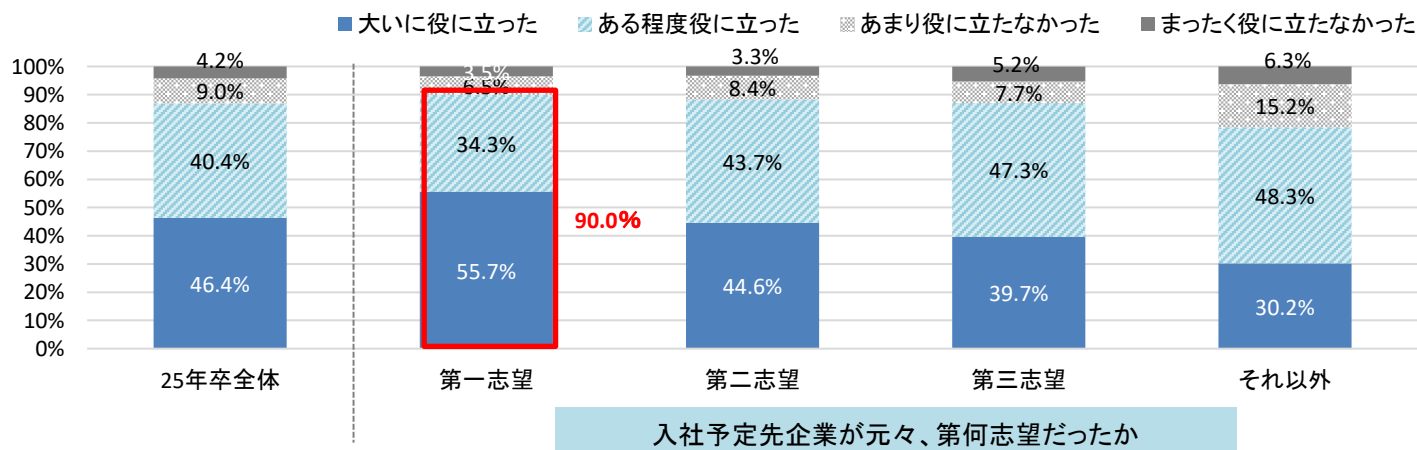

【図11】 インターンシップ・仕事体験(※)の経験が内々定獲得に役に立った内容

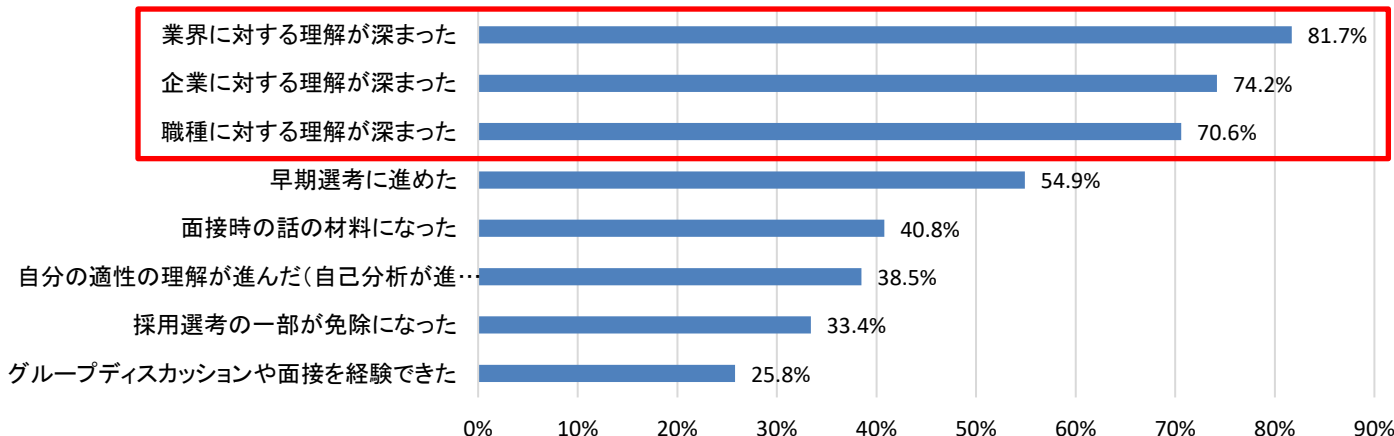

## ■ インターンシップ・仕事体験の参加日数の影響

対面で参加したインターンシップ・仕事体験の期間をインターンシップ・仕事体験の参加社数ごとにみたところ、プログラム期間が4日以下の場合には「6社以上」参加した学生の割合が最も多かった。しかし、5日以上の場合には「4社」もしくは「1社」という回答が多くみられた。【図12】学生にとっては長期間プログラムも含めた複数社のインターンシップ・仕事体験の参加には4社程が最も参加しやすいことが伺える。

また、インターンシップ・仕事体験の参加社数と内々定先の納得度の関係をみたところ、参加社数が「1社」「2社」の場合と「3社」以上の回答の間に5pt以上の差がみられた。【図13】参加社数が多いほど納得感が増すといった傾向は見られなかったものの、2社よりも3社以上参加することで納得度が高まる傾向があった。3社以上参加することでそれぞれの業界・企業・職種において比較がしやすくなり、納得のいく内々定が受け取れたと考えられる。

【図12】

対面で参加したインターンシップ・仕事体験の期間 × インターンシップ・仕事体験参加社数

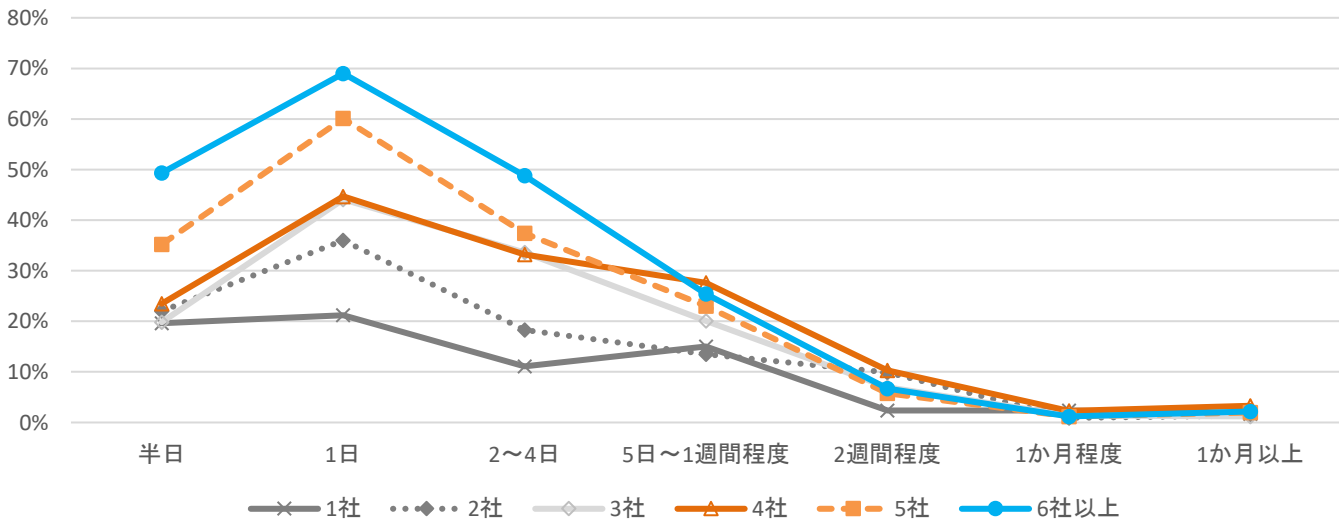

【図13】

内々定先納得度 × インターンシップ・仕事体験参加社数

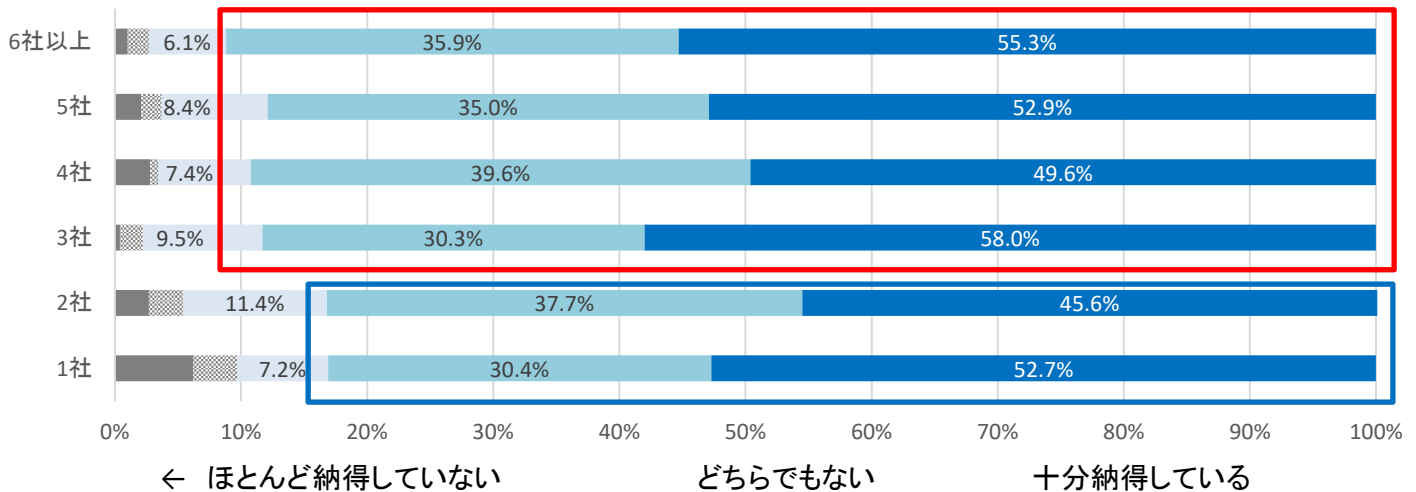

## ■「志望業界」「志望職種」「志望企業」を決定する過程について

第一志望「業界」「職種」「企業」を決定した時期について比較をしたところ、大学3年次までの合計から昨年同様、全体的に業界→職種→企業の順に決められている様子が見えてきた。【図14】

また、内々定先企業への納得度別に確認したところ、業界、職種、企業いずれにおいても納得している学生は4年次よりも3年次に決めている割合が高かった。3年次に決定することで業界・職種・企業に合わせた就職活動準備ができるため、納得できた学生が多いと考えられる。また、職種については業界・企業と異なり、4年次に決定した場合の納得していない割合が納得している割合より高かった。職種においては決定が遅れるほど、その職種を募集する企業が減る等、選択肢が狭まることもあり、納得度に影響がでた可能性があげられる。【図15,16,17】

また、すべてにおいて大学1年次に決定をした場合、納得していない割合のほうが高い。決定が早ければ早いほど良いという

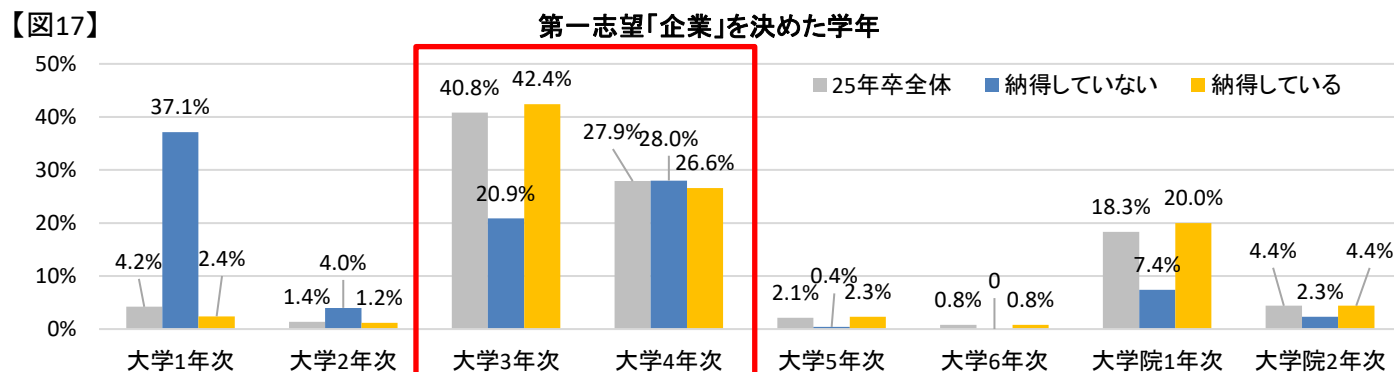
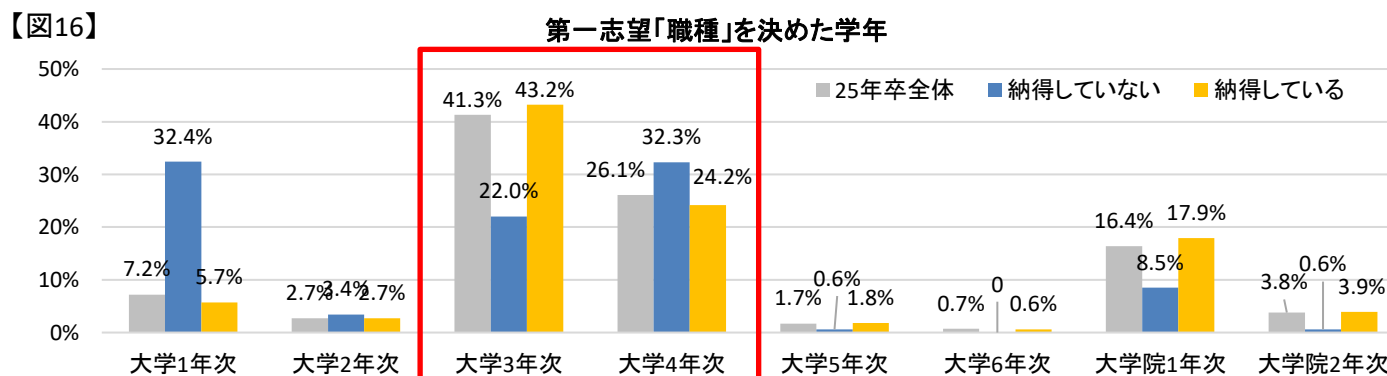
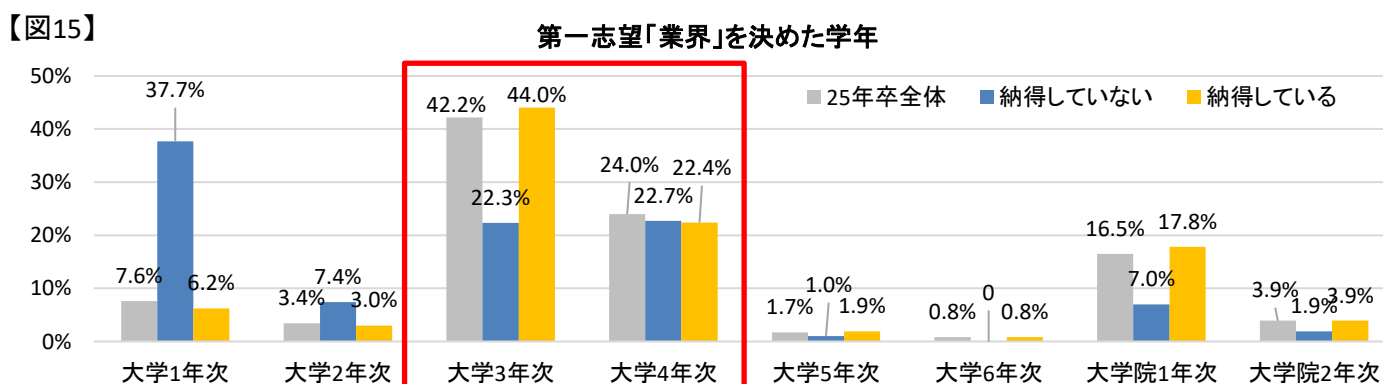
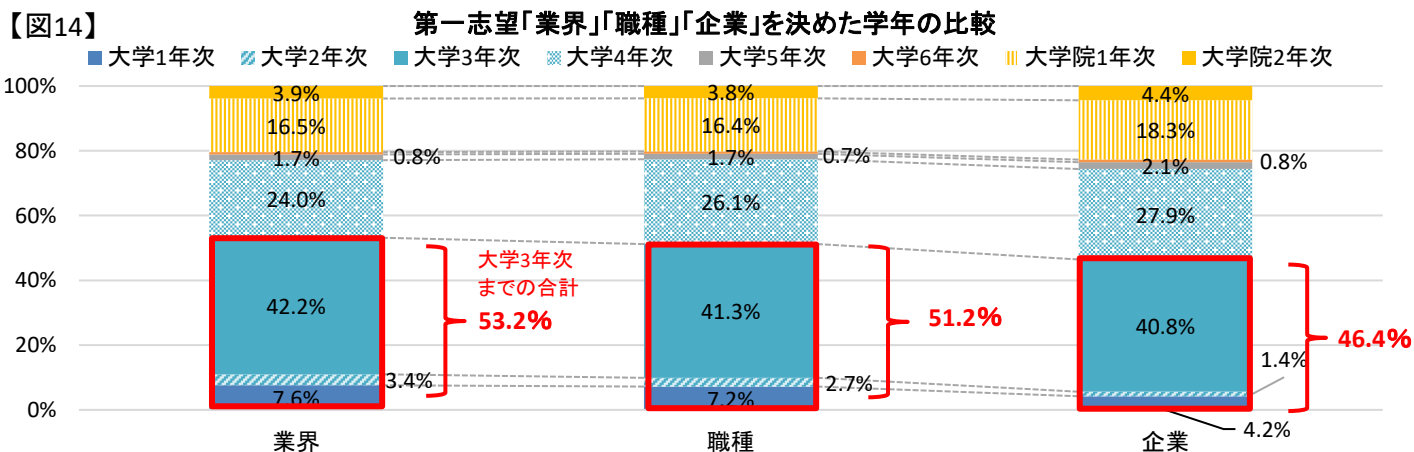



## ■内々定先に納得している学生と納得していない学生との「入社を決めたポイント」の違い

入社を決めたポイントについては「仕事」「社員・内定者の印象」「採用ツール等の内容」に分けて、それぞれ当てはまるものを2つずつ選んでもらい、内々定先企業に納得している学生と納得していない学生で比較した。【図18,19,20】

仕事においては「やりたい仕事がある(ありそう)」(76.8%)が最多で、次に多かったのが「自分の適性にあっている」(67.8%)であった。また、「やりたい仕事がある(ありそう)」では納得度による差は見られなかったが、「自分の適性にあっている」では差が見られた(15.3pt差)。納得度に関わらず、学生はやりたい仕事がある企業を選んでいるが、さらに納得度の高い学生は適性についても入社を決めるポイントになり得ることがわかった。

社員・内定者の印象において納得度で比較した際に納得している学生のほうが高い割合だった項目は「人事担当者・面接官・社長・役員」、納得していない学生については「先輩社員・リクレーター・内々定者」であった。納得している学生は会社を代表する立場の社員の印象が決め手となり、納得していない学生は比較的學生に近い立場の人の印象が決め手となるという違いが見られた。

採用ツール等の内容については納得している学生は企業セミナー(19.5pt差)・WEBセミナー(14.8pt差)をより選び、そうではない学生は選考過程(38.2pt)を選んでおり、選考前と選考中というタイミングに差が見られた。

※各カテゴリごとに当てはまると思うものを「2つ選択」

【図18】 入社を決めたポイント「仕事」

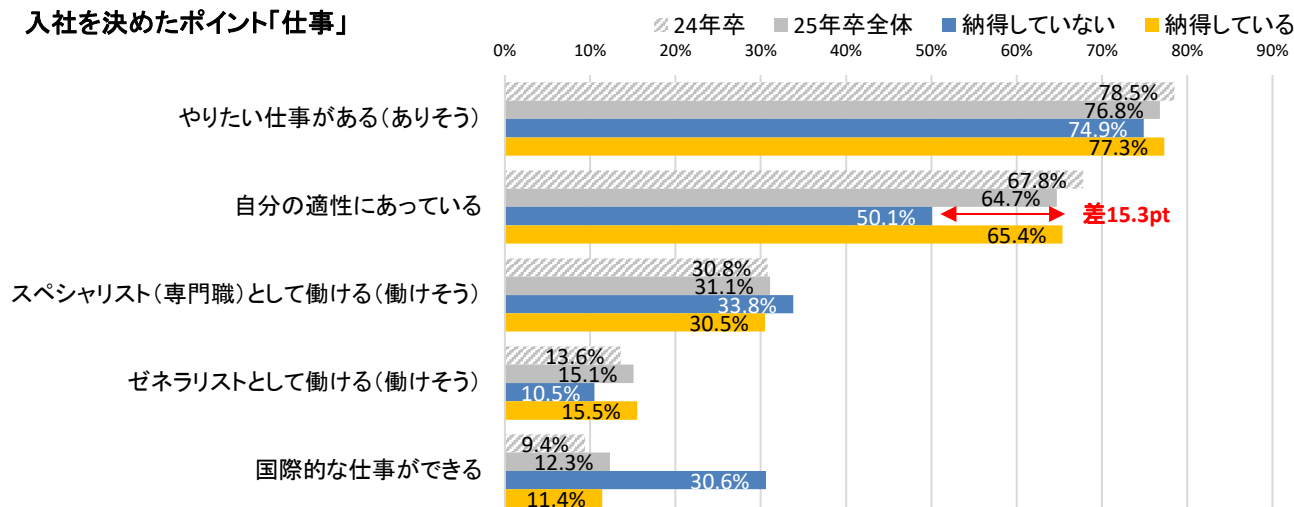

【図19】 入社を決めたポイント「社員・内定者の印象」

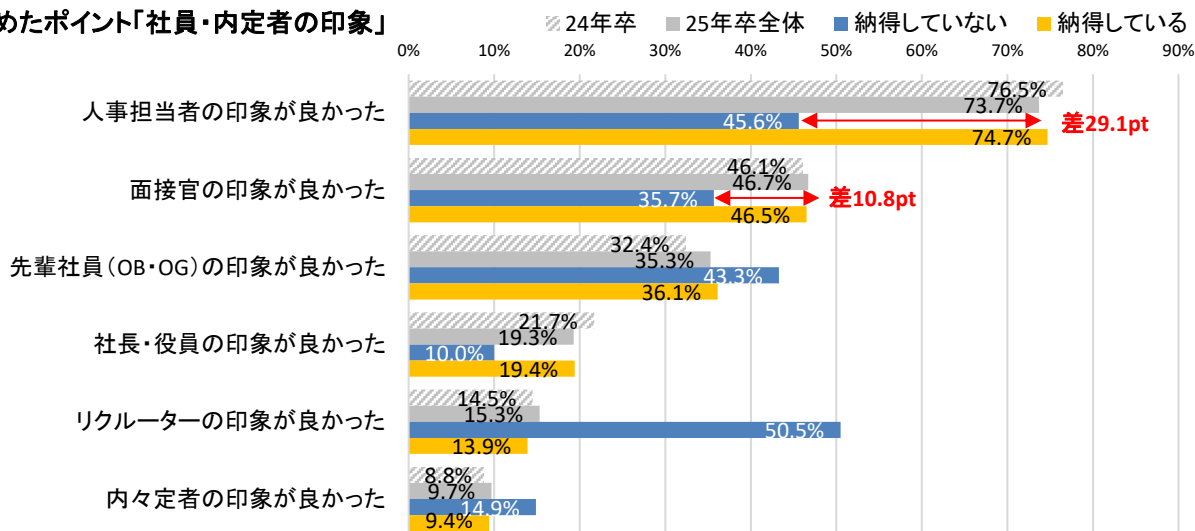

【図20】 入社を決めたポイント「採用ツール等の内容」

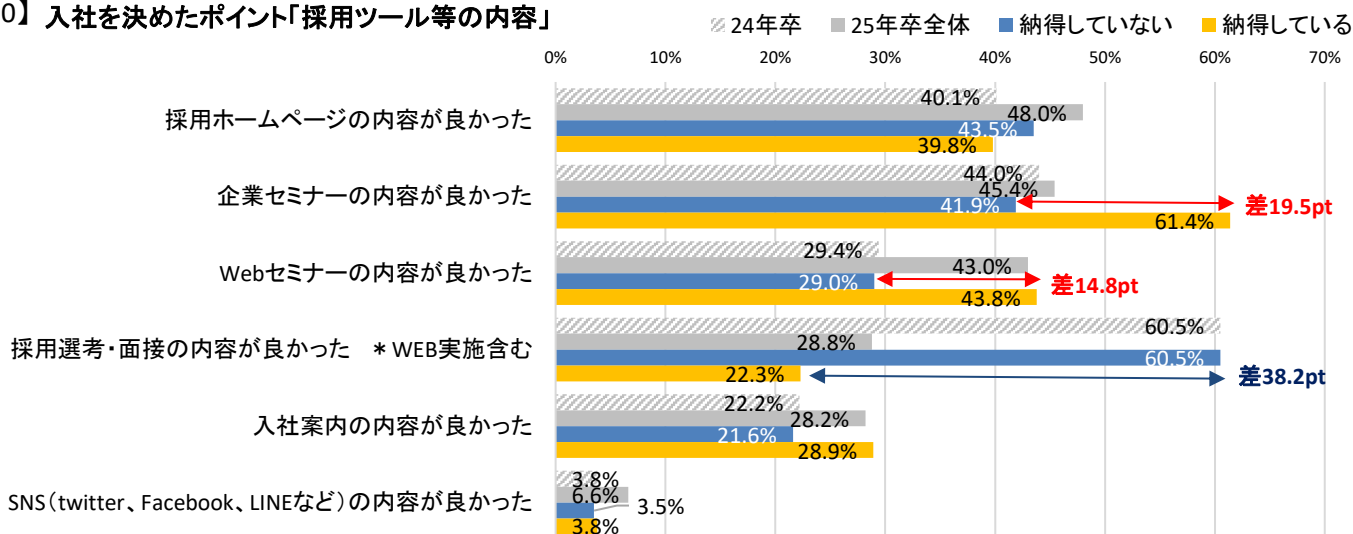

## ■入社意欲の高まる企業PR

入社意欲の高まる企業PRについて聞いたところ福利厚生の実が最もあげられた(72.5%)。【図21】同じ選択肢を使って、入社予定先企業が持っていると思う入社意欲の高まるPRを学生に聞いたところ、福利厚生の実については学生の納得度に関わらず入社予定先企業が持っていると認識されていた。【図22】企業調査(※)にて採用広報で情報開示している取り組みを聞くと「福利厚生の実」が最も高かった。そのため、企業の取り組みによって福利厚生の実については納得度による差が見られなかったと考えられる。反対に、納得度の違いで最も差がみられたPRは「社風や雰囲気の実」であった(38.4pt差)。面接の辞退理由でも社風はあげられるため(25.3%)【図23】、この点の学生認識には注意が必要であると考えられる。

※2025年卒企業新卒採用活動調査

【図21】

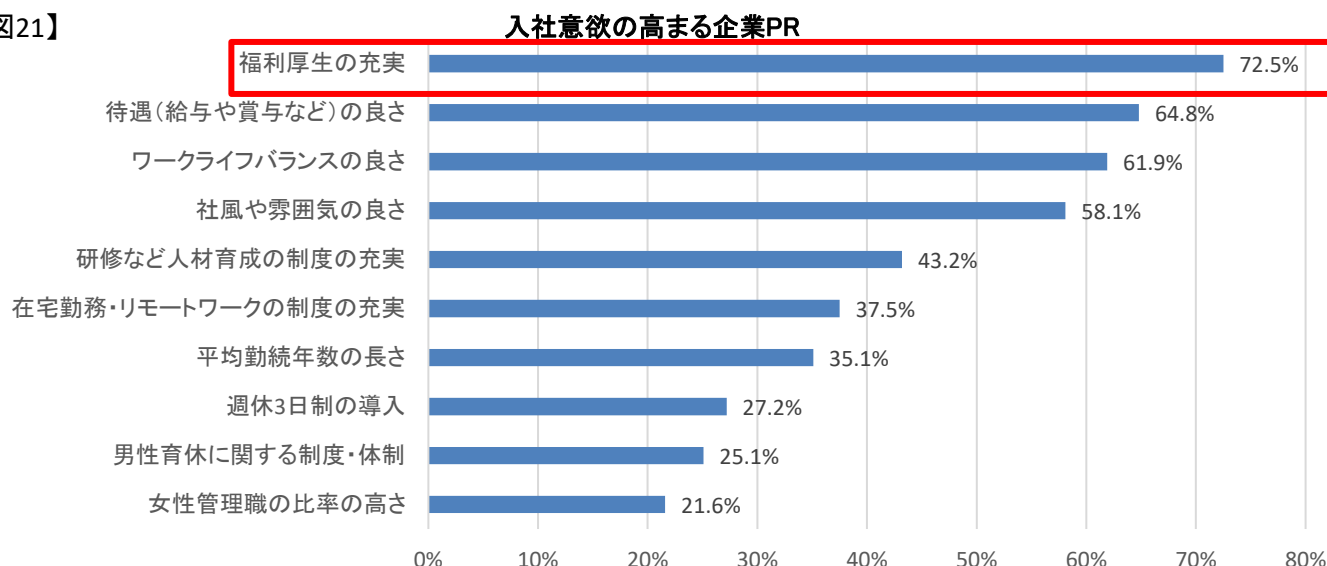

【図22】

【入社予定先企業が持っていると思うこと】入社意欲の高まる企業PR

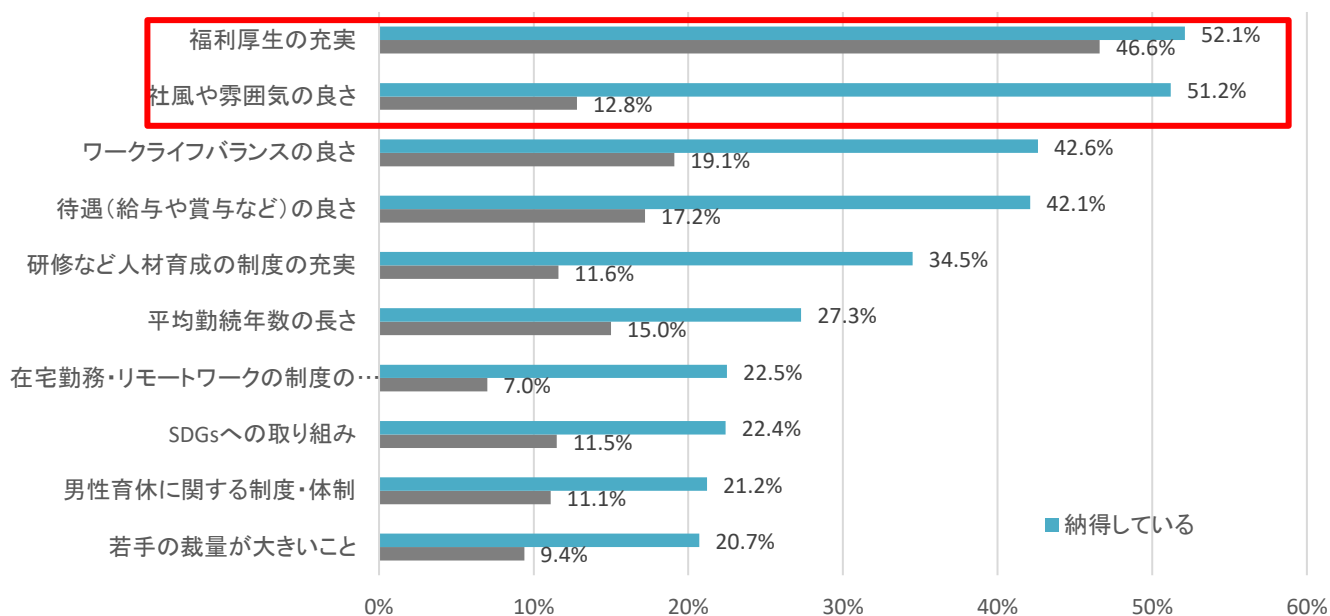

【図23】

面接辞退理由

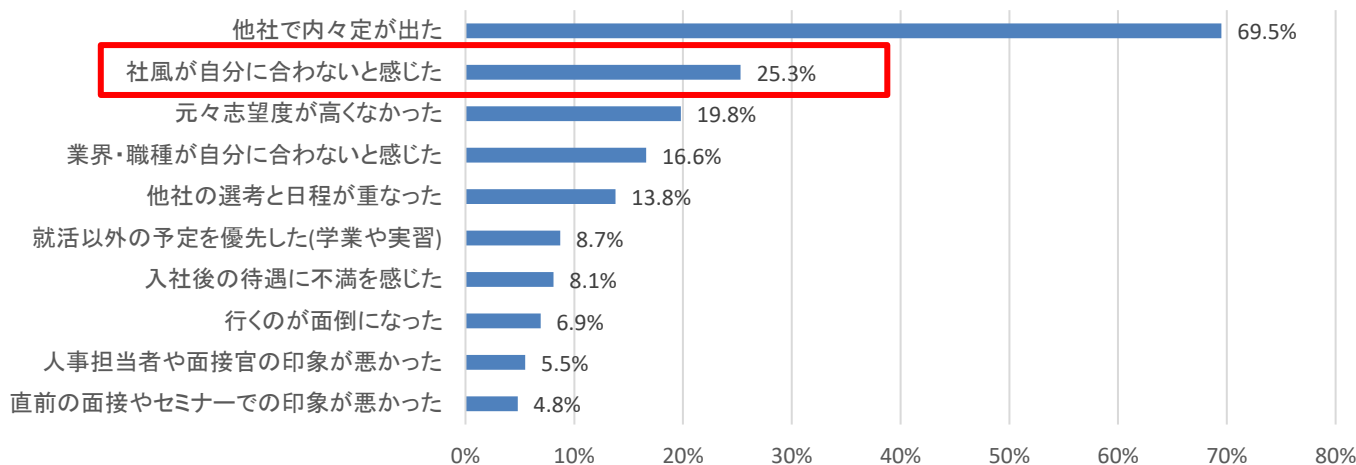

■1.内々定の状況

1) 内々定保有社数

	全体	文系	理系	文系男子	理系男子	文系女子	理系女子	機械・電気・電子	情報系	土木・建築系	化学系	薬学系	数・物・農・その他理系
回答数	2,997	1,631	1,366	499	716	1,132	650	247	181	130	234	147	427
25年卒	2.28	2.29	2.27	2.31	2.23	2.29	2.31	2.17	2.30	1.92	2.21	2.16	2.49
24年卒	2.25	2.32	2.17	2.25	2.09	2.35	2.24	2.10	2.26	1.91	2.22	1.94	2.28
23年卒	2.25	-	-	2.34	2.10	2.26	2.31	2.01	2.19	2.12	2.17	2.23	2.34
22年卒	2.00	-	-	2.10	1.90	2.10	2.00	1.90	2.10	1.80	1.90	2.10	2.00
21年卒	1.87	-	-	1.98	1.91	1.87	1.75	1.88	1.98	1.63	1.78	1.80	1.84
20年卒	2.13	-	-	2.28	2.17	2.13	1.98	2.10	2.16	2.11	2.00	1.97	2.10
19年卒	2.11	-	-	2.25	2.06	2.13	2.04	1.92	2.25	1.98	1.94	1.98	2.15
18年卒	2.03	-	-	2.15	1.96	2.01	2.05						
17年卒	1.78	-	-	1.94	1.62	1.83	1.66						
16年卒	1.73	-	-	1.95	1.61	1.73	1.62						

※平均(単位:社)

		25年卒						
※保有社数別割合		全体	文系	理系	文系男子	理系男子	文系女子	理系女子
回答数		2,997	1,631	1,366	499	716	1,132	650
1社		41.0%	41.0%	41.0%	43.1%	42.3%	38.9%	38.8%
2社		25.5%	24.7%	26.7%	22.6%	27.2%	26.8%	25.7%
3社以上		33.5%	34.3%	32.3%	34.3%	30.4%	34.4%	35.5%

		24年卒						
※保有社数別割合		全体	文系	理系	文系男子	理系男子	文系女子	理系女子
回答数		2,851	1,531	1,320	505	620	1,026	700
1社		40.2%	39.8%	40.9%	42.0%	42.6%	37.5%	38.0%
2社		26.7%	25.4%	28.9%	24.2%	29.5%	26.6%	27.7%
3社以上		33.1%	34.9%	30.2%	33.9%	27.9%	35.9%	34.3%

内々定保有社数別割合

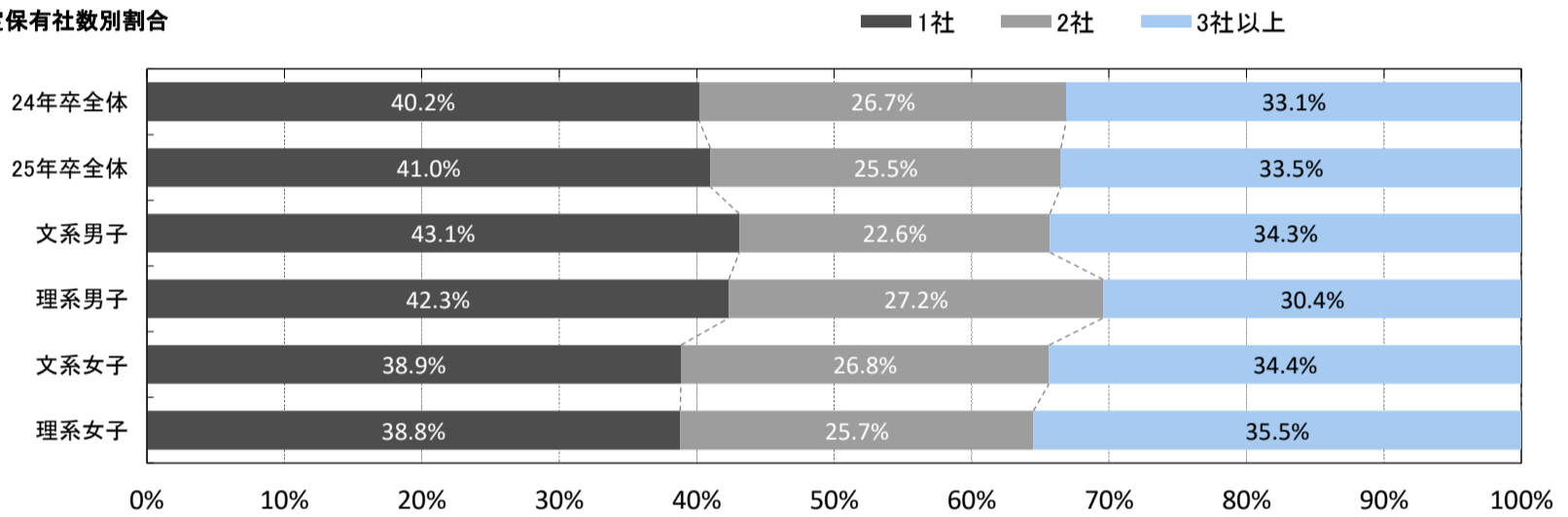

2) 入社予定先の採用情報に初めて触れた時期

※入社予定先の企業を決めている学生で集計

	25年卒							24年卒						
	全体	文系	理系	文系男子	理系男子	文系女子	理系女子	全体	文系	理系	文系男子	理系男子	文系女子	理系女子
回答数	2,714	1,424	1,290	440	676	984	614	2,549	1,313	1,236	444	593	869	643
昨年3月以前	13.0%	13.8%	12.0%	13.2%	10.8%	14.3%	14.2%	15.5%	15.9%	14.9%	15.1%	13.7%	16.8%	17.1%
4月	6.5%	6.8%	6.2%	7.5%	6.2%	6.0%	6.2%	6.3%	7.1%	5.1%	7.0%	4.4%	7.1%	6.4%
5月	7.5%	7.0%	8.2%	6.6%	9.5%	7.4%	5.9%	5.4%	4.9%	6.1%	4.3%	6.6%	5.6%	5.1%
6月	11.3%	8.9%	14.9%	8.4%	15.4%	9.3%	14.0%	11.6%	11.3%	12.1%	12.8%	12.1%	9.8%	12.0%
7月	6.9%	6.7%	7.1%	6.1%	6.7%	7.2%	8.0%	6.1%	5.4%	7.0%	5.9%	7.8%	4.9%	5.6%
8月	6.3%	6.3%	6.2%	7.0%	6.8%	5.6%	5.2%	5.3%	4.8%	6.0%	4.3%	5.6%	5.3%	6.7%
9月	4.9%	5.5%	4.0%	6.6%	3.8%	4.5%	4.2%	3.2%	2.4%	4.3%	1.8%	3.9%	3.1%	5.1%
10月	6.1%	5.4%	7.2%	5.7%	6.8%	5.2%	7.8%	5.1%	4.4%	6.0%	4.3%	6.7%	4.6%	4.7%
11月	4.6%	4.9%	4.0%	5.0%	3.8%	4.9%	4.2%	4.1%	4.0%	4.2%	4.5%	4.0%	3.5%	4.5%
12月	5.7%	5.4%	6.1%	5.0%	6.2%	5.9%	5.9%	5.7%	4.6%	7.3%	4.3%	8.4%	4.8%	5.3%
今年1月	5.9%	6.3%	5.4%	7.0%	5.9%	5.5%	4.6%	5.5%	5.7%	5.2%	4.7%	4.4%	6.7%	6.8%
2月	7.1%	7.7%	6.4%	6.6%	6.5%	8.7%	6.2%	10.4%	12.1%	7.9%	14.2%	8.6%	10.0%	6.7%
3月上旬	7.3%	8.4%	5.6%	8.0%	4.9%	8.9%	7.0%	8.9%	10.1%	7.3%	10.8%	7.1%	9.3%	7.6%
3月中旬	1.7%	1.5%	2.1%	1.8%	2.1%	1.1%	2.1%	2.0%	2.0%	2.0%	1.1%	1.9%	2.9%	2.2%
3月下旬	1.6%	1.7%	1.5%	2.0%	1.5%	1.3%	1.5%	1.7%	1.8%	1.7%	0.9%	2.2%	2.6%	0.8%
4月上旬	1.5%	1.6%	1.3%	1.8%	1.5%	1.4%	1.0%	1.2%	1.3%	1.1%	1.6%	0.5%	0.9%	2.2%
4月中旬	0.5%	0.5%	0.5%	0.5%	0.6%	0.6%	0.3%	0.5%	0.4%	0.5%	0.7%	0.8%	0.1%	-
4月下旬	0.5%	0.6%	0.3%	0.2%	0.3%	0.9%	0.3%	0.4%	0.2%	0.7%	-	0.8%	0.3%	0.3%
5月上旬	0.4%	0.4%	0.4%	0.2%	0.3%	0.5%	0.7%	0.7%	0.9%	0.4%	0.9%	0.3%	0.8%	0.5%
5月中旬	0.2%	0.3%	0.1%	0.2%	-	0.3%	0.3%	0.1%	0.2%	-	0.2%	-	0.1%	-
5月下旬	0.1%	0.1%	0.1%	-	-	0.1%	0.2%	0.1%	0.1%	0.1%	-	-	0.1%	0.3%
6月上旬	0.2%	0.2%	0.2%	0.2%	0.3%	0.2%	0.2%	0.1%	0.1%	0.2%	-	0.2%	0.2%	0.2%
6月中旬	0.1%	0.1%	0.1%	0.2%	0.1%	-	-	0.2%	0.3%	-	0.5%	-	0.2%	-
6月下旬	-	-	-	-	-	-	-	0.1%	0.1%	-	0.2%	-	-	-
7月上旬	0.0%	-	0.1%	-	-	-	0.2%	-	-	-	-	-	-	-

その時点までに入社予定先の採用情報に触れている割合(累積)

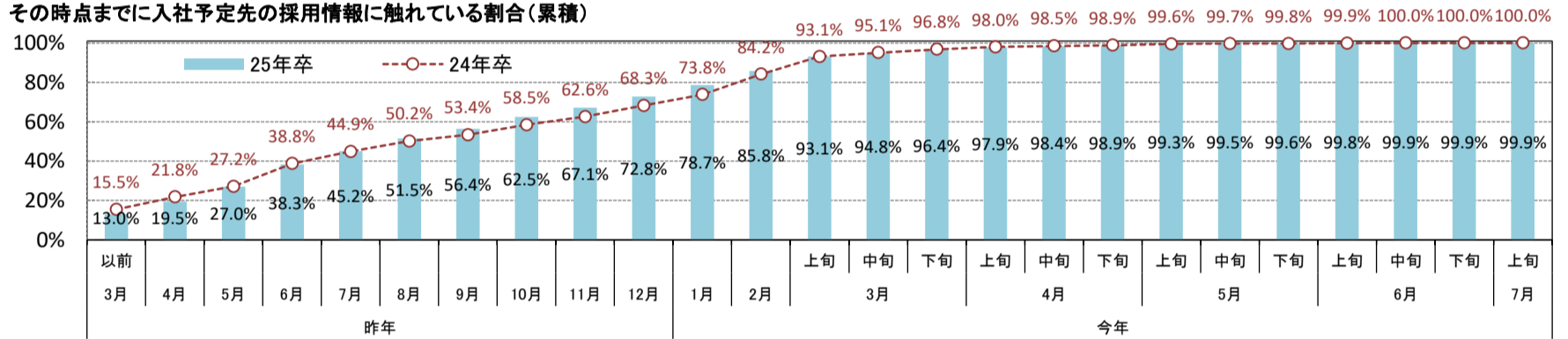

3) 入社予定先の内々定が出た時期

※入社予定先の企業を決めている学生で集計

	25年卒							24年卒						
	全体	文系	理系	文系男子	理系男子	文系女子	理系女子	全体	文系	理系	文系男子	理系男子	文系女子	理系女子
回答数	2,714	1,424	1,290	440	676	984	614	2,549	1,313	1,236	444	593	869	643
今年1月以前	8.6%	6.7%	11.5%	5.2%	12.3%	8.2%	10.1%	4.6%	4.0%	5.6%	3.4%	4.6%	4.6%	7.5%
2月上旬	3.0%	2.5%	3.6%	3.0%	3.1%	2.1%	4.6%	2.6%	1.5%	4.2%	0.9%	4.7%	2.1%	3.1%
2月中旬	2.4%	1.5%	3.7%	1.4%	4.3%	1.7%	2.6%	1.3%	1.0%	1.9%	0.9%	1.3%	1.0%	3.0%
2月下旬	4.8%	3.4%	7.0%	3.9%	6.1%	2.8%	8.8%	3.0%	2.3%	4.0%	2.7%	4.4%	1.8%	3.4%
3月上旬	4.6%	2.8%	7.3%	1.8%	7.2%	3.9%	7.3%	5.2%	3.7%	7.4%	3.8%	6.9%	3.6%	8.4%
3月中旬	4.5%	3.3%	6.1%	2.7%	6.2%	4.0%	5.9%	3.5%	2.7%	4.7%	2.5%	5.6%	2.9%	3.0%
3月下旬	7.0%	6.6%	7.4%	6.6%	8.3%	6.7%	5.9%	8.3%	6.5%	10.9%	6.1%	11.6%	6.9%	9.6%
4月上旬	7.2%	6.7%	7.8%	5.7%	7.8%	7.7%	7.8%	6.5%	5.7%	7.7%	6.1%	7.9%	5.3%	7.2%
4月中旬	6.0%	6.4%	5.4%	6.8%	5.2%	6.0%	5.9%	5.3%	5.3%	5.4%	3.6%	5.6%	7.0%	5.0%
4月下旬	9.6%	10.1%	9.0%	11.8%	8.9%	8.3%	9.1%	12.2%	12.7%	11.4%	15.3%	10.8%	9.9%	12.6%
5月上旬	7.6%	9.0%	5.6%	9.3%	5.8%	8.6%	5.4%	8.2%	8.9%	7.1%	9.7%	7.6%	8.2%	6.1%
5月中旬	7.1%	8.0%	5.9%	7.7%	6.2%	8.2%	5.4%	7.9%	9.4%	5.6%	8.8%	5.2%	10.1%	6.2%
5月下旬	10.7%	12.3%	8.3%	12.7%	6.8%	11.9%	10.9%	13.0%	15.4%	9.3%	16.4%	8.1%	14.4%	11.5%
6月上旬	9.1%	10.3%	7.3%	10.2%	8.1%	10.5%	5.9%	12.6%	13.3%	11.6%	12.6%	12.1%	13.9%	10.6%
6月中旬	4.1%	5.5%	2.2%	6.4%	1.9%	4.6%	2.6%	4.3%	5.6%	2.4%	5.4%	2.5%	5.8%	2.2%
6月下旬	2.8%	3.7%	1.6%	4.5%	1.5%	2.8%	1.8%	1.6%	2.0%	0.9%	1.6%	1.0%	2.5%	0.8%
7月上旬	0.7%	1.0%	0.2%	0.2%	0.3%	1.8%	0.2%	0.1%	0.1%	-	0.2%	-	-	-

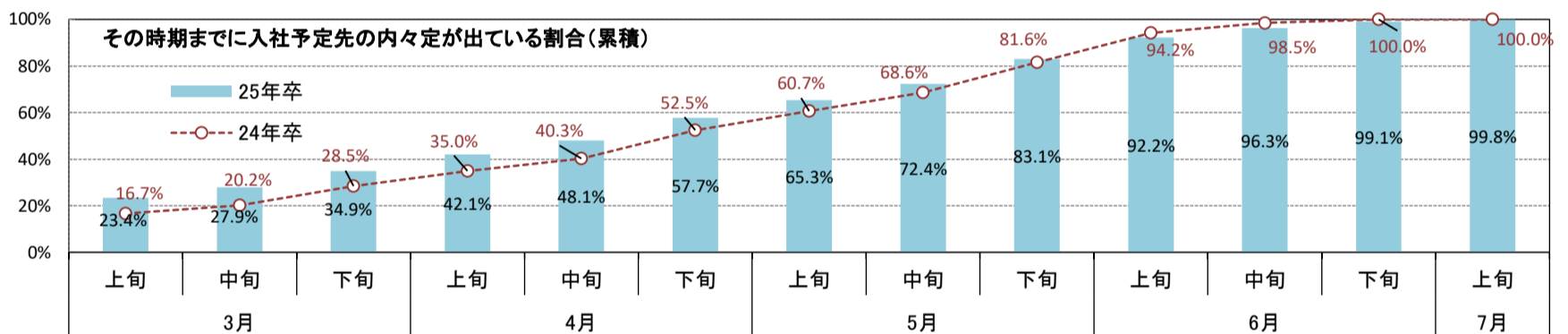
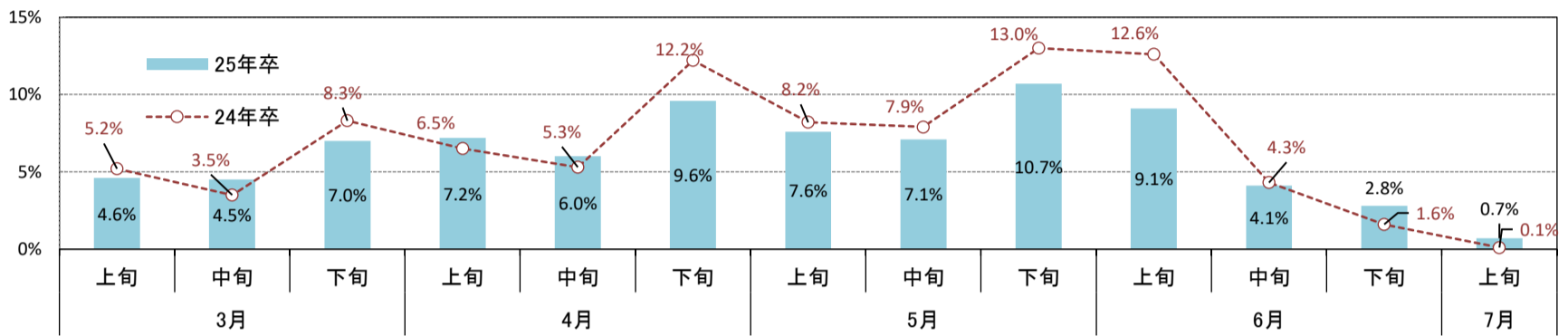

※理系系統別

	25年卒						24年卒					
	機械・電気・電子系	情報系	土木・建築系	化学系	薬学系	数・物・農・その他理系	機械・電気・電子系	情報系	土木・建築系	化学系	薬学系	数・物・農・その他理系
回答数	234	172	120	227	138	399	227	149	78	190	148	444
1月以前	12.7%	15.7%	14.4%	6.7%	12.0%	10.5%	4.7%	7.2%	5.0%	5.2%	8.2%	5.0%
2月上旬	3.7%	0.4%	8.1%	3.1%	6.9%	3.0%	4.9%	4.7%	8.4%	5.9%	6.0%	1.2%
2月中旬	3.8%	2.7%	4.6%	4.4%	3.6%	3.4%	0.5%	3.8%	4.2%	1.5%	1.1%	2.2%
2月下旬	7.0%	4.7%	3.2%	9.8%	13.8%	5.6%	4.2%	3.0%	0.8%	5.6%	8.7%	2.9%
3月上旬	8.3%	4.5%	5.5%	8.2%	11.4%	6.6%	10.8%	5.9%	5.9%	5.9%	10.8%	5.6%
3月中旬	11.0%	4.5%	6.9%	3.9%	7.2%	4.1%	5.7%	5.9%	5.9%	3.7%	6.0%	3.2%
3月下旬	7.3%	7.6%	3.9%	9.1%	6.9%	7.6%	13.2%	12.6%	14.3%	11.1%	5.4%	9.6%
4月上旬	7.7%	8.3%	7.7%	12.8%	1.9%	6.5%	9.2%	9.7%	7.6%	8.2%	4.3%	6.6%
4月中旬	3.6%	5.8%	5.6%	7.6%	6.9%	4.6%	6.1%	5.1%	2.5%	5.9%	6.0%	5.1%
4月下旬	7.8%	14.2%	8.7%	7.4%	7.8%	8.6%	7.3%	9.7%	14.2%	13.4%	9.8%	14.1%
5月上旬	3.7%	5.9%	5.9%	5.1%	3.0%	8.1%	6.8%	4.7%	5.9%	8.5%	7.6%	7.6%
5月中旬	6.0%	6.0%	4.2%	4.6%	2.3%	8.3%	4.7%	5.1%	4.2%	3.0%	3.3%	8.6%
5月下旬	5.7%	11.1%	8.1%	8.6%	5.7%	9.4%	6.4%	9.3%	6.7%	9.6%	8.7%	11.9%
6月上旬	9.2%	6.9%	8.5%	5.7%	6.8%	7.0%	12.7%	9.3%	11.8%	10.7%	10.9%	12.3%
6月中旬	1.4%	0.4%	3.0%	0.5%	2.5%	4.3%	2.1%	4.2%	0.8%	0.7%	1.1%	3.4%
6月下旬	0.9%	1.3%	1.6%	2.2%	1.3%	1.9%	0.7%	-	1.7%	1.1%	2.2%	0.8%
7月上旬	-	-	-	0.3%	-	0.7%	-	-	-	-	-	-

※内々定が出た時期(複数内々定の場合はそれぞれ個別に集計している:以下、「内々定全部」)



★がついている項目は、学生が内々定を獲得した企業について1人当たり最大4社回答した結果を【社数】をベースに再集計した。

	25年卒							24年卒						
	全体	文系	理系	文系男子	理系男子	文系女子	理系女子	全体	文系	理系	文系男子	理系男子	文系女子	理系女子
のべ回答数	6,298	3,450	2,848	1,042	1,449	2,408	1,399	6,002	3,292	2,710	1,053	1,227	2,239	1,483
1月以前	11.3%	9.8%	14.6%	8.6%	14.2%	10.6%	15.2%	6.7%	5.8%	8.1%	4.4%	7.5%	7.3%	9.3%
2月上旬	3.4%	3.1%	4.2%	2.7%	3.6%	3.4%	5.0%	2.5%	1.7%	3.8%	1.3%	4.1%	2.1%	3.2%
2月中旬	2.5%	2.1%	3.6%	2.3%	4.0%	1.9%	3.0%	1.6%	1.1%	2.3%	0.9%	2.0%	1.3%	2.7%
2月下旬	5.3%	4.1%	8.1%	4.5%	7.4%	3.7%	9.1%	3.4%	2.7%	4.5%	2.7%	4.3%	2.7%	4.8%
3月上旬	4.9%	3.7%	7.6%	2.8%	7.8%	4.4%	7.4%	5.3%	4.0%	7.4%	3.8%	6.4%	4.1%	9.2%
3月中旬	5.2%	4.8%	6.0%	3.6%	5.9%	5.7%	6.1%	4.5%	3.6%	5.9%	3.6%	6.4%	3.6%	5.0%
3月下旬	7.4%	6.8%	8.8%	6.8%	9.9%	6.7%	7.4%	8.9%	7.4%	11.2%	7.5%	11.9%	7.3%	10.0%
4月上旬	7.6%	7.3%	8.1%	7.2%	8.4%	7.4%	7.6%	7.2%	6.8%	8.0%	6.8%	8.7%	6.7%	6.7%
4月中旬	6.1%	6.5%	5.2%	7.7%	5.2%	5.7%	5.1%	5.9%	5.6%	6.5%	4.7%	7.2%	6.4%	5.3%
4月下旬	8.7%	9.1%	7.6%	9.8%	7.7%	8.6%	7.5%	11.4%	12.1%	10.1%	13.5%	9.6%	10.8%	11.1%
5月上旬	8.4%	9.7%	5.4%	10.0%	5.7%	9.5%	5.1%	8.2%	8.9%	6.9%	9.7%	7.2%	8.2%	6.5%
5月中旬	6.4%	7.0%	5.3%	7.1%	5.3%	6.9%	5.3%	7.7%	8.9%	5.7%	8.8%	5.3%	9.0%	6.5%
5月下旬	9.5%	10.6%	7.0%	11.2%	6.2%	10.1%	8.1%	11.7%	14.0%	8.1%	14.8%	7.7%	13.1%	8.6%
6月上旬	7.4%	8.4%	5.4%	8.3%	5.9%	8.5%	4.6%	10.2%	11.1%	8.6%	10.5%	8.7%	11.7%	8.3%
6月中旬	2.9%	3.6%	1.4%	3.6%	1.2%	3.6%	1.7%	3.7%	4.5%	2.3%	4.9%	2.4%	4.2%	2.2%
6月下旬	2.2%	2.6%	1.3%	3.0%	1.2%	2.4%	1.4%	1.2%	1.6%	0.6%	1.7%	0.7%	1.5%	0.5%
7月上旬	0.7%	0.9%	0.2%	0.8%	0.1%	1.1%	0.4%	0.1%	0.1%	-	0.2%	-	0.0%	-

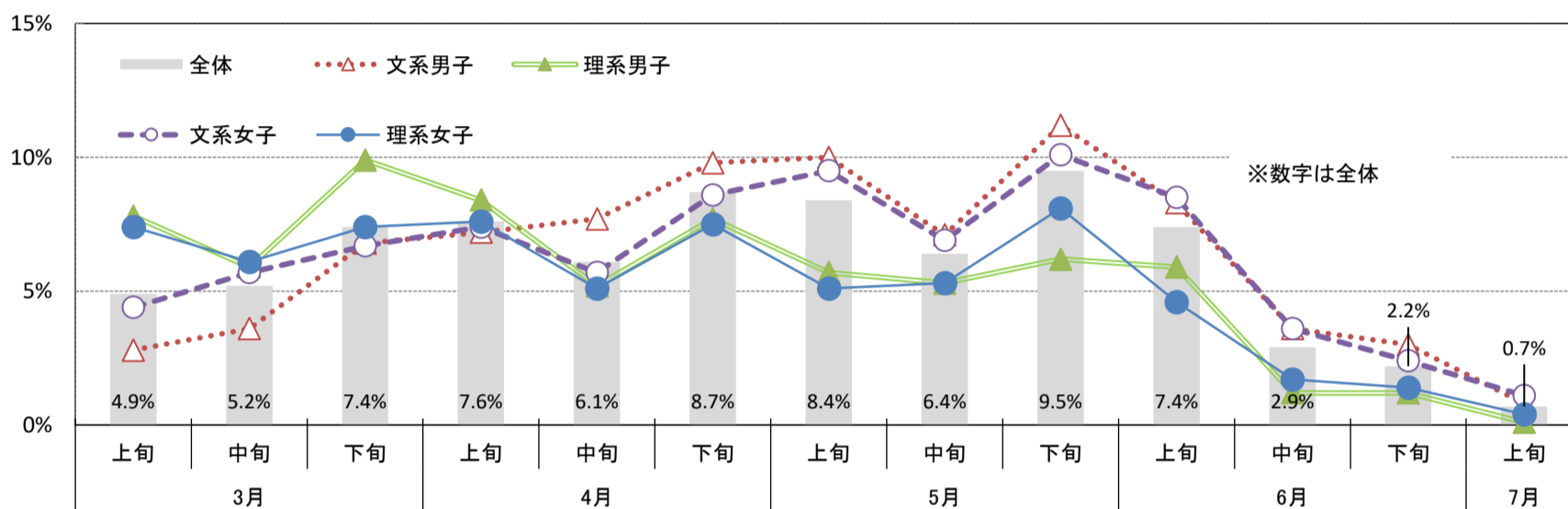

※理系系統別・内々定が出た時期(内々定全部)



	25年卒						24年卒					
	機械・電気・電子系	情報系	土木・建築系	化学系	薬学系	数・物・農・その他理系	機械・電気・電子系	情報系	土木・建築系	化学系	薬学系	数・物・農・その他理系
回答数	509	378	238	479	289	955	466	326	149	416	307	1,046
1月以前	14.0%	19.0%	11.6%	10.7%	18.0%	15.0%	7.2%	12.4%	8.9%	8.6%	7.8%	7.0%
2月上旬	4.9%	3.6%	6.0%	3.3%	4.5%	4.0%	4.3%	4.7%	5.2%	4.6%	5.3%	2.1%
2月中旬	3.5%	2.9%	3.5%	4.4%	3.4%	3.5%	2.2%	5.0%	3.4%	1.4%	1.0%	1.8%
2月下旬	7.1%	7.7%	6.0%	11.0%	14.4%	6.1%	4.9%	5.4%	2.1%	5.3%	8.3%	2.9%
3月上旬	9.7%	6.8%	7.0%	6.8%	10.8%	6.5%	9.7%	4.7%	6.4%	6.8%	13.5%	5.6%
3月中旬	10.4%	4.6%	4.7%	4.8%	6.7%	4.8%	6.4%	8.2%	6.0%	4.9%	7.5%	4.6%
3月下旬	9.6%	9.9%	9.1%	10.2%	7.7%	7.4%	14.7%	10.0%	14.0%	13.8%	9.5%	8.3%
4月上旬	8.1%	8.5%	6.7%	12.8%	4.9%	6.7%	10.2%	8.1%	9.7%	7.0%	8.0%	6.6%
4月中旬	4.4%	4.7%	7.5%	5.8%	4.6%	5.2%	7.5%	5.6%	5.1%	6.3%	5.8%	6.7%
4月下旬	5.6%	10.2%	9.8%	6.3%	7.6%	7.8%	6.4%	9.1%	14.2%	10.8%	8.9%	12.3%
5月上旬	4.6%	5.4%	7.2%	5.5%	2.4%	6.2%	5.2%	5.4%	7.5%	8.9%	6.1%	7.9%
5月中旬	4.7%	4.5%	3.7%	4.3%	2.1%	7.9%	4.3%	4.8%	5.9%	4.0%	3.0%	8.5%
5月下旬	6.0%	7.2%	7.8%	6.7%	4.6%	8.4%	7.2%	6.7%	4.6%	7.1%	4.8%	11.0%
6月上旬	5.8%	3.8%	5.6%	4.7%	5.0%	6.1%	7.4%	7.5%	6.0%	8.2%	8.0%	10.5%
6月中旬	1.0%	0.4%	1.4%	0.4%	1.6%	2.6%	1.7%	2.4%	0.4%	1.7%	1.4%	3.5%
6月下旬	0.6%	0.9%	1.7%	2.2%	1.3%	1.4%	0.6%	-	0.9%	0.5%	1.1%	0.7%
7月上旬	-	-	0.7%	0.2%	0.3%	0.3%	-	-	-	-	-	-

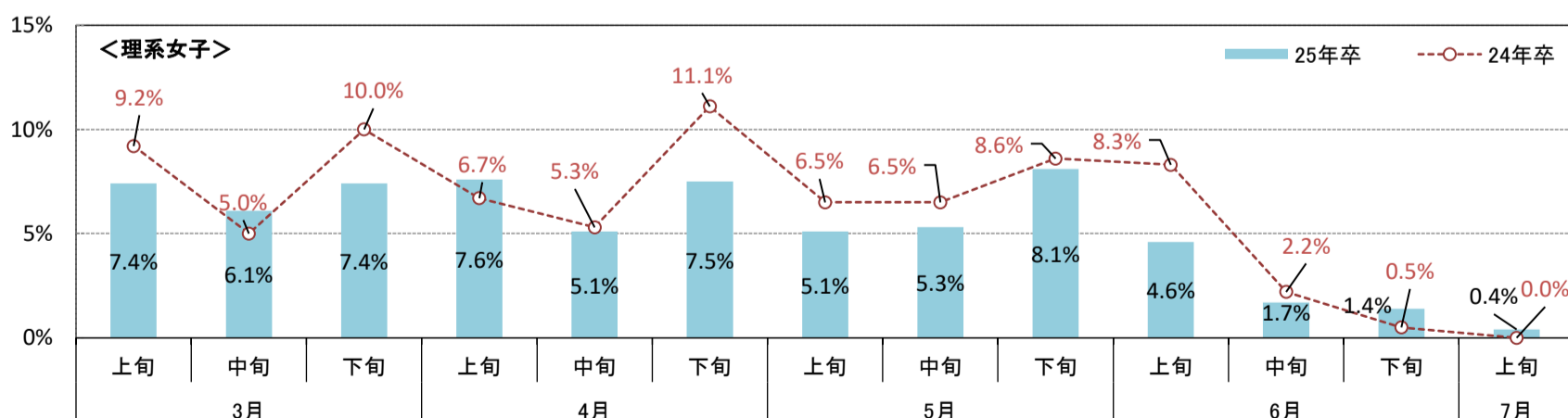
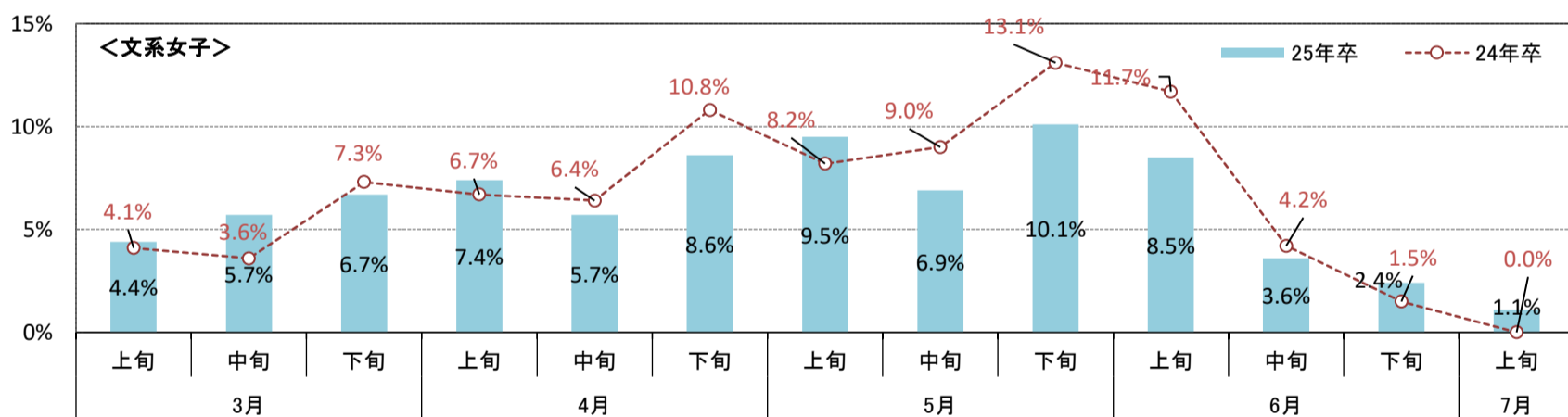
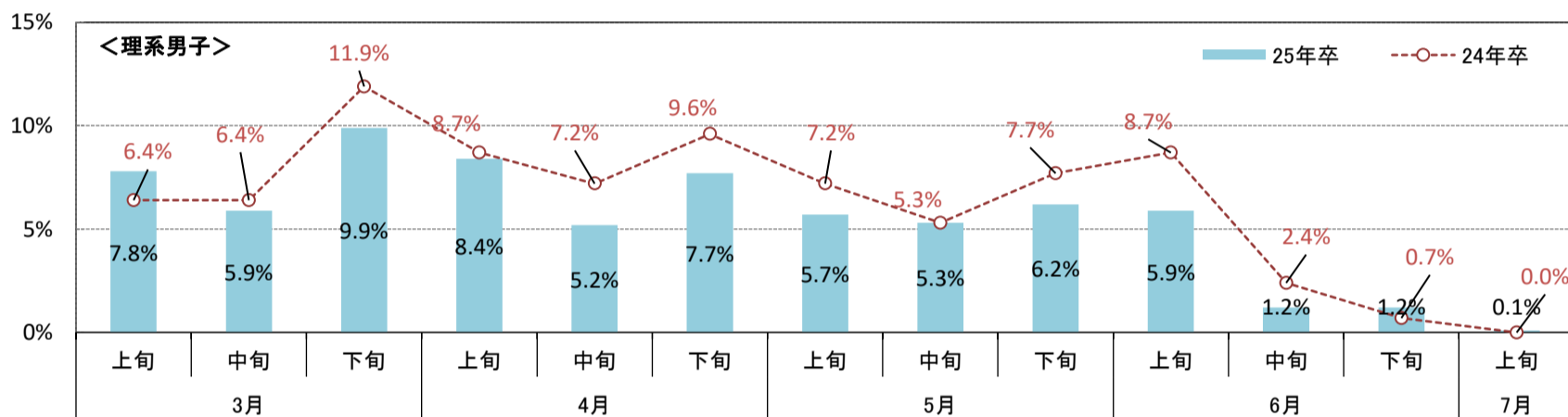
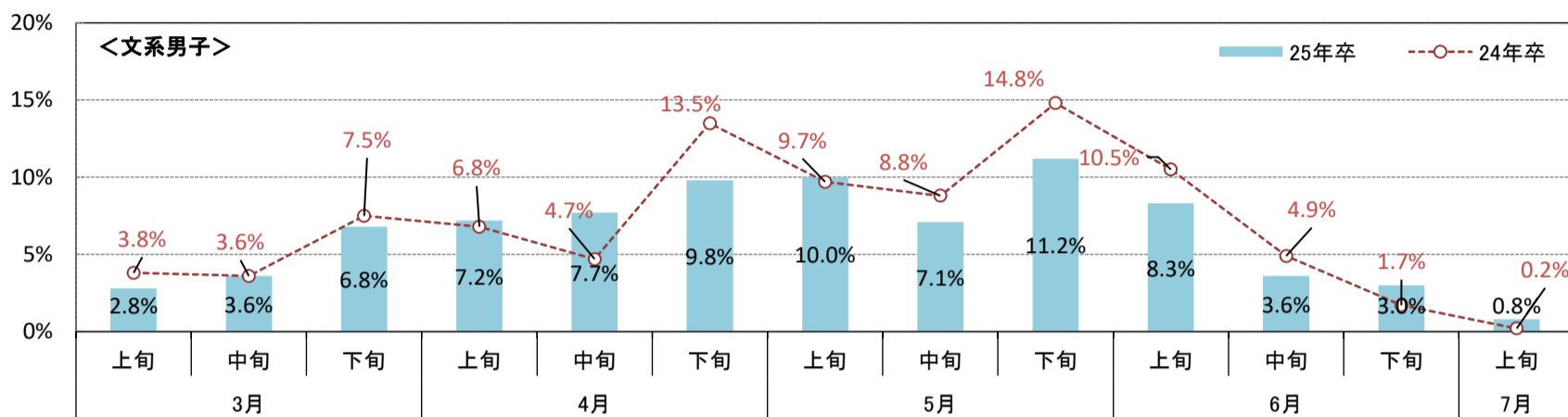
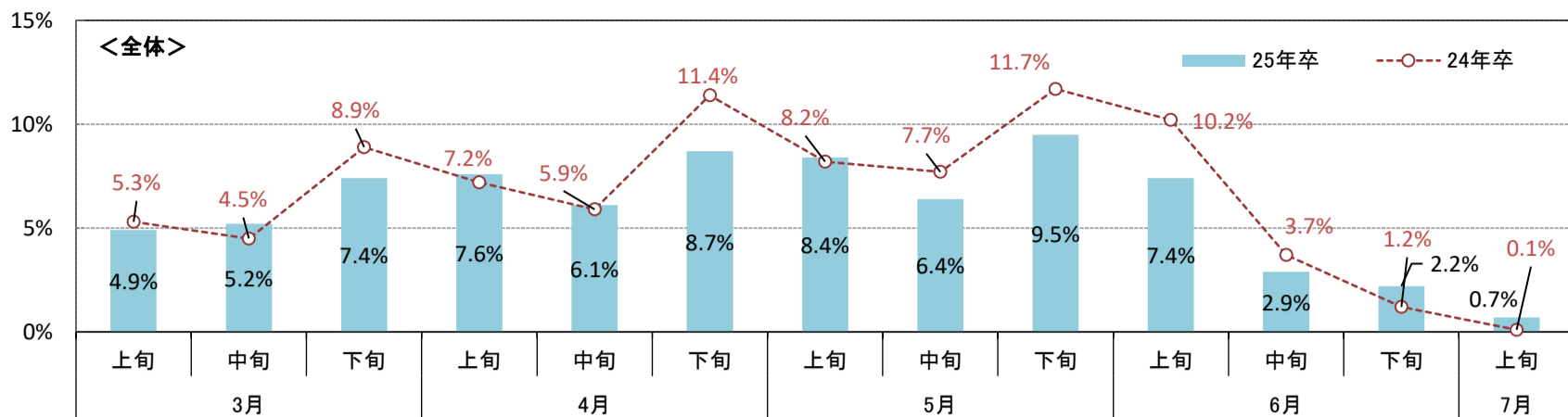

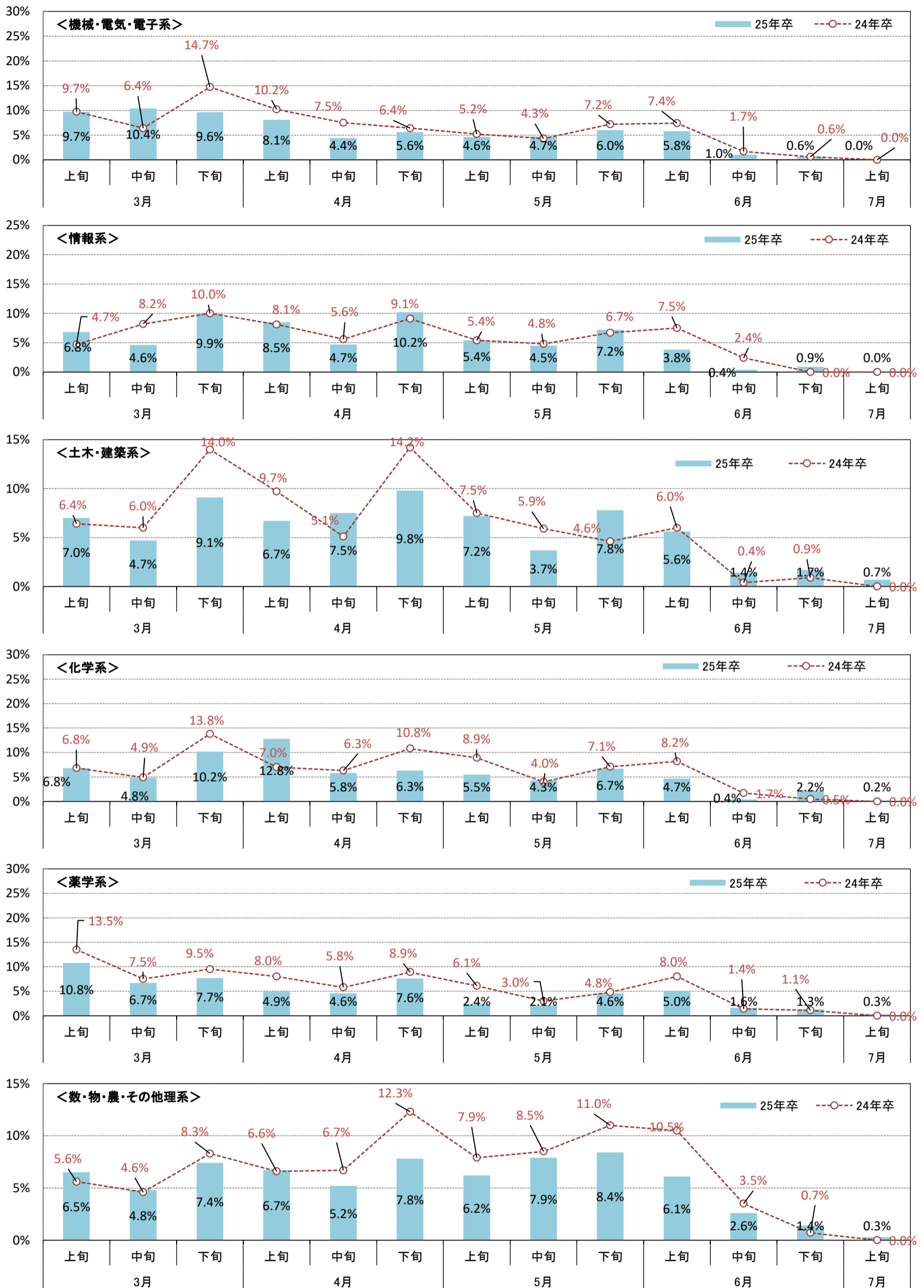



※内々定が出た時期×内々定先企業規模  
(内々定全部)



	全体	300人未満	300～999人	1,000～4,999人	5,000人以上
のべ回答数	6,298	1,086	1,463	1,918	1,831
1月以前	11.3%	9.7%	10.8%	11.9%	12.1%
2月上旬	3.4%	3.2%	2.9%	3.7%	3.8%
2月中旬	2.5%	2.1%	2.2%	2.5%	3.1%
2月下旬	5.3%	3.1%	5.8%	5.9%	5.6%
3月上旬	4.9%	2.9%	4.4%	5.5%	6.0%
3月中旬	5.2%	5.7%	4.9%	4.7%	5.7%
3月下旬	7.4%	5.5%	7.3%	8.4%	7.7%
4月上旬	7.6%	6.9%	7.3%	8.4%	7.4%
4月中旬	6.1%	6.5%	5.3%	5.7%	7.0%
4月下旬	8.7%	10.1%	8.9%	8.0%	8.2%
5月上旬	8.4%	11.0%	9.2%	7.9%	6.4%
5月中旬	6.4%	6.5%	7.8%	5.8%	6.0%
5月下旬	9.5%	11.7%	11.6%	8.2%	7.7%
6月上旬	7.4%	7.2%	6.2%	7.9%	8.2%
6月中旬	2.9%	3.9%	2.6%	3.1%	2.5%
6月下旬	2.2%	3.0%	2.0%	2.2%	1.9%
7月上旬	0.7%	1.1%	0.9%	0.4%	0.7%

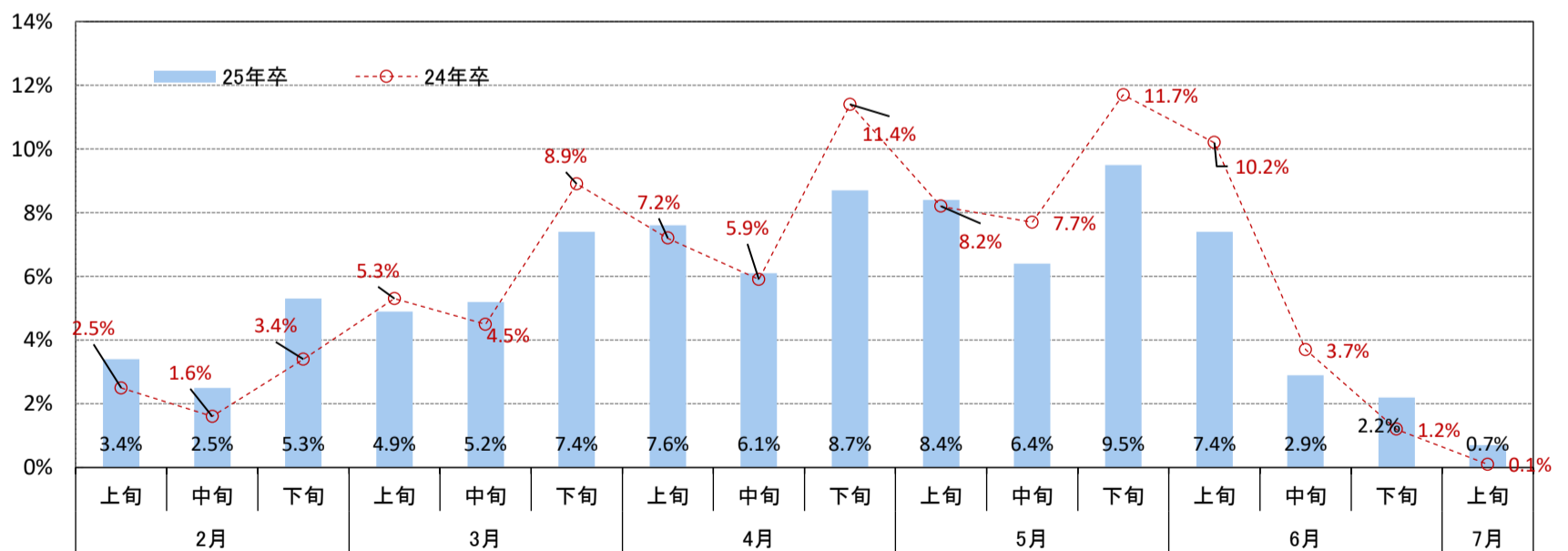
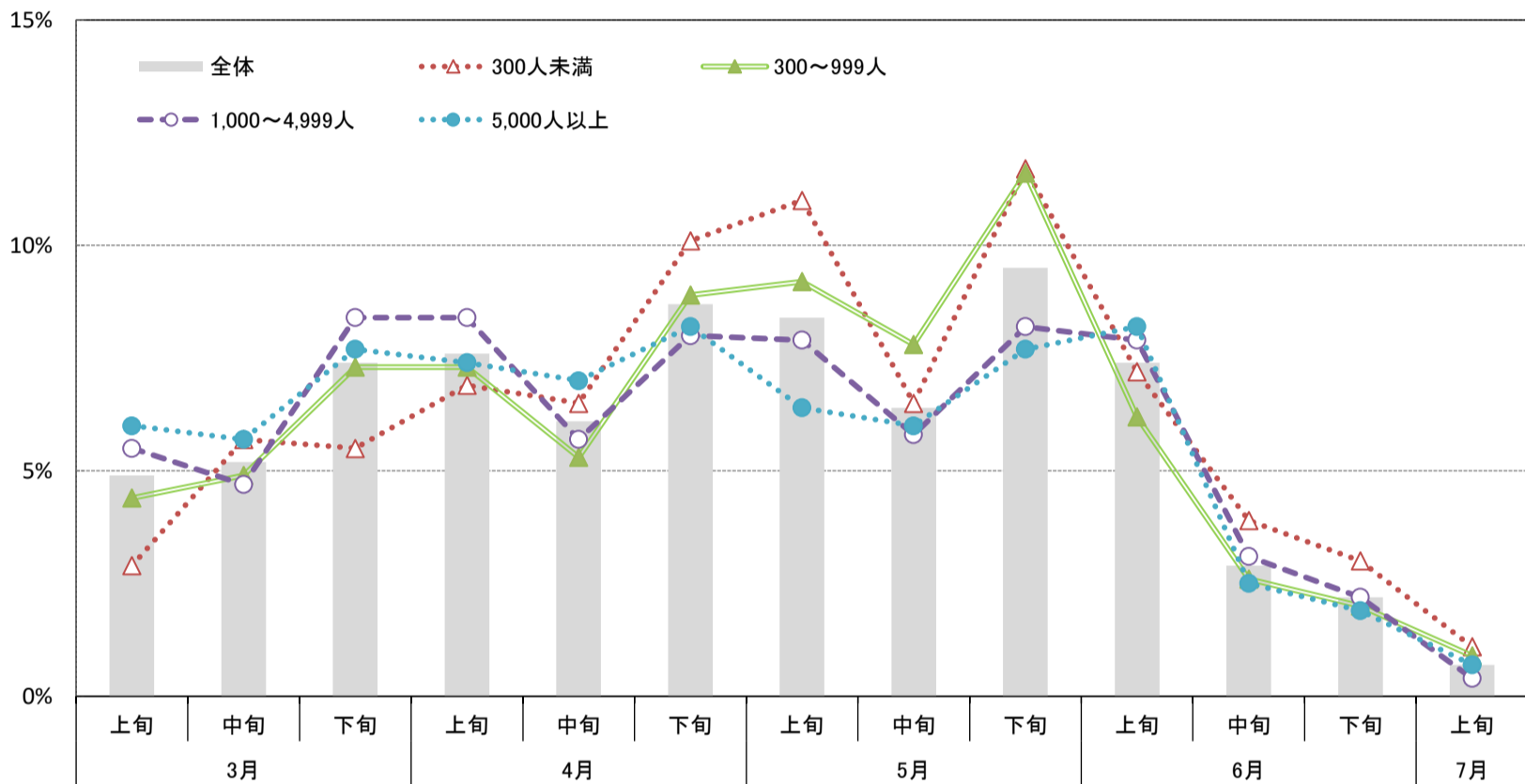

※内々定が出た時期×業界大分類  
(内々定全部)



	全体	建設	製造	商社	小売	金融	マスコミ	ソフトウェア・通信	サービス・インフラ	官公庁・公社・団体
のべ回答数	6,298	394	1,967	181	278	540	136	971	1,680	151
1月以前	11.3%	13.0%	8.4%	4.6%	15.7%	2.3%	8.9%	14.6%	16.5%	1.1%
2月上旬	3.4%	4.5%	2.7%	3.1%	6.2%	1.1%	3.5%	4.7%	4.0%	-
2月中旬	2.5%	5.4%	3.5%	4.2%	2.9%	0.5%	1.1%	2.0%	2.0%	1.1%
2月下旬	5.3%	4.2%	5.6%	6.5%	7.7%	4.1%	5.4%	5.6%	5.3%	1.5%
3月上旬	4.9%	4.9%	6.0%	4.5%	8.6%	4.1%	1.0%	4.5%	4.5%	2.2%
3月中旬	5.2%	6.4%	5.5%	6.2%	4.5%	4.4%	5.7%	5.7%	4.9%	2.2%
3月下旬	7.4%	7.2%	8.2%	6.5%	6.8%	9.4%	4.9%	7.7%	6.5%	4.5%
4月上旬	7.6%	7.3%	9.3%	5.5%	7.4%	10.0%	7.1%	6.2%	6.5%	1.7%
4月中旬	6.1%	8.5%	6.7%	6.8%	4.8%	7.0%	4.2%	7.1%	5.0%	-
4月下旬	8.7%	12.7%	10.0%	11.8%	7.8%	10.5%	5.5%	7.2%	6.4%	11.3%
5月上旬	8.4%	4.2%	6.8%	8.4%	10.1%	11.6%	11.1%	9.4%	7.5%	18.0%
5月中旬	6.4%	4.4%	7.1%	6.2%	4.3%	9.9%	9.8%	3.7%	6.7%	4.6%
5月下旬	9.5%	7.6%	10.2%	12.7%	5.6%	10.6%	6.8%	8.1%	9.6%	14.6%
6月上旬	7.4%	5.9%	6.2%	8.2%	4.3%	9.4%	12.2%	6.7%	7.8%	17.0%
6月中旬	2.9%	2.3%	1.8%	4.5%	1.6%	3.4%	7.0%	3.2%	2.9%	10.0%
6月下旬	2.2%	1.0%	1.7%	0.3%	1.5%	1.4%	4.4%	2.4%	2.9%	8.6%
7月上旬	0.7%	0.3%	0.4%	-	-	0.3%	1.3%	1.0%	1.2%	1.5%

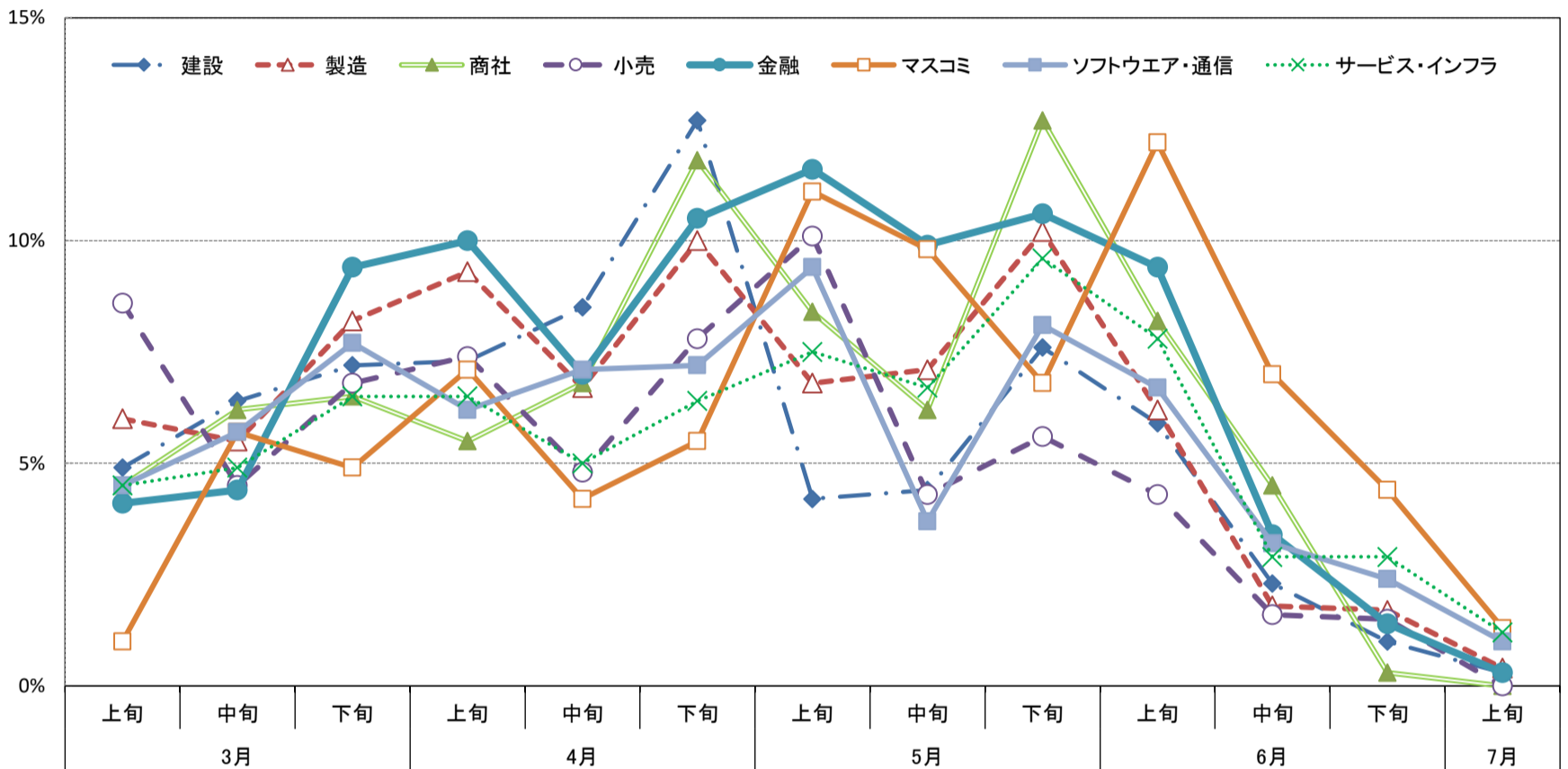

#### 4) 入社予定先企業規模

※入社予定先の企業を決めている学生で集計

	25年卒						
	全体	文系	理系	文系男子	理系男子	文系女子	理系女子
回答数	2,714	1,424	1,290	440	676	984	614
50人未満	2.7%	3.5%	1.6%	4.3%	1.3%	2.6%	2.1%
50人以上100人未満	3.9%	4.4%	3.3%	4.5%	2.8%	4.2%	4.1%
100人以上300人未満	10.3%	12.1%	7.7%	11.8%	6.5%	12.3%	9.9%
300人以上500人未満	8.1%	9.1%	6.8%	8.9%	6.7%	9.2%	7.0%
500人以上1,000人未満	13.9%	16.3%	10.4%	15.5%	9.5%	17.1%	12.1%
1,000人以上3,000人未満	21.1%	21.7%	20.2%	22.3%	19.7%	21.0%	21.2%
3,000人以上5,000人未満	7.9%	7.6%	8.3%	6.8%	8.4%	8.4%	8.1%
5,000人以上	32.0%	25.5%	41.7%	25.9%	45.1%	25.1%	35.5%

	24年卒						
	全体	文系	理系	文系男子	理系男子	文系女子	理系女子
回答数	2,549	1,313	1,236	444	593	869	643
50人未満	2.3%	2.9%	1.4%	2.5%	0.7%	3.3%	2.8%
50人以上100人未満	3.5%	4.6%	1.9%	4.5%	1.2%	4.7%	3.1%
100人以上300人未満	12.0%	14.9%	7.9%	14.6%	6.4%	15.1%	10.7%
300人以上500人未満	9.8%	9.8%	9.9%	9.2%	9.4%	10.4%	10.7%
500人以上1,000人未満	14.8%	15.9%	13.3%	16.2%	13.0%	15.5%	13.8%
1,000人以上3,000人未満	18.2%	20.1%	15.4%	19.4%	13.0%	20.9%	20.1%
3,000人以上5,000人未満	9.5%	9.3%	9.9%	9.2%	8.6%	9.3%	12.4%
5,000人以上	29.7%	22.6%	40.3%	24.3%	47.7%	20.7%	26.3%

5) 入社予定先業界大分類

※入社予定先の企業を決めている学生で集計

	25年卒						
	全体	文系	理系	文系男子	理系男子	文系女子	理系女子
回答数	2,714	1,424	1,290	440	676	984	614
建設	7.0%	6.0%	8.4%	7.7%	8.4%	4.2%	8.5%
製造	32.3%	19.4%	51.4%	19.4%	54.0%	19.1%	47.0%
商社	3.2%	4.5%	1.2%	3.7%	0.9%	5.4%	1.8%
小売	3.2%	4.8%	1.0%	3.6%	0.4%	5.9%	1.9%
金融	9.6%	14.7%	2.2%	16.8%	2.5%	12.4%	1.8%
マスコミ	2.9%	4.4%	0.7%	4.3%	0.9%	4.4%	0.5%
ソフトウェア・通信	15.0%	16.0%	13.7%	17.1%	14.1%	14.9%	12.7%
サービス・インフラ	23.7%	27.2%	18.8%	23.3%	15.9%	31.0%	23.5%
官公庁・公社・団体	2.8%	3.1%	2.5%	4.1%	2.5%	2.0%	2.4%

	24年卒						
	全体	文系	理系	文系男子	理系男子	文系女子	理系女子
回答数	2,549	1,313	1,236	444	593	869	643
建設	5.6%	5.5%	5.9%	5.4%	6.1%	5.6%	5.6%
製造	33.3%	19.3%	54.0%	22.1%	56.3%	16.9%	49.3%
商社	3.9%	6.0%	0.9%	7.2%	0.4%	4.7%	1.8%
小売	3.8%	5.0%	2.0%	5.0%	1.4%	5.1%	3.4%
金融	8.8%	13.9%	1.3%	14.0%	1.2%	13.9%	1.4%
マスコミ	3.4%	4.7%	1.4%	3.6%	1.2%	6.0%	1.7%
ソフトウェア・通信	14.2%	13.1%	15.8%	11.5%	17.7%	14.8%	12.1%
サービス・インフラ	24.3%	29.0%	17.2%	28.4%	14.6%	30.1%	22.3%
官公庁・公社・団体	2.7%	3.3%	1.7%	3.4%	1.3%	3.2%	2.5%

	25年卒						24年卒					
	機械・電気・電子系	情報系	土木・建築系	化学系	薬学系	数・物・農・その他理系	機械・電気・電子系	情報系	土木・建築系	化学系	薬学系	数・物・農・その他理系
回答数	234	172	120	227	138	399	227	149	78	190	148	444
建設	5.0%	2.4%	67.7%	1.3%	0.0%	1.5%	2.1%	2.1%	60.5%	1.5%	0.0%	3.0%
製造	66.8%	29.2%	4.2%	82.0%	40.5%	51.2%	76.3%	25.2%	8.4%	83.3%	31.0%	51.9%
商社	0.5%	0.7%	0.0%	1.7%	0.6%	2.3%	0.5%	0.4%	0.0%	0.7%	0.0%	1.7%
小売	0.0%	0.0%	0.0%	0.0%	3.6%	2.3%	0.0%	0.0%	0.0%	1.1%	12.5%	2.0%
金融	1.4%	4.1%	1.8%	1.9%	0.0%	3.1%	0.0%	0.4%	0.8%	0.7%	0.0%	3.3%
マスコミ	0.3%	1.4%	0.0%	0.3%	1.0%	1.2%	0.9%	2.5%	0.0%	0.7%	2.7%	1.4%
ソフトウェア・通信	9.7%	50.4%	1.0%	2.1%	1.9%	13.3%	7.3%	62.0%	0.8%	5.6%	0.0%	15.9%
サービス・インフラ	14.7%	12.3%	17.9%	9.8%	50.2%	20.6%	12.8%	7.0%	19.4%	5.5%	52.0%	18.7%
官公庁・公社・団体	1.7%	-	7.3%	0.5%	1.9%	4.2%	0.2%	-	10.1%	0.7%	1.6%	2.4%

## 6) 入社予定先業界

※入社予定先の企業を決めている学生で集計

	25年卒							24年卒						
	全体	文系	理系	文系男子	理系男子	文系女子	理系女子	全体	文系	理系	文系男子	理系男子	文系女子	理系女子
回答数	2,714	1,424	1,290	440	676	984	614	2,549	1,313	1,236	444	593	869	643
建設・設備工事・建築設計	4.5%	3.1%	6.5%	4.3%	7.2%	1.8%	5.2%	3.8%	3.3%	4.6%	3.8%	4.9%	2.8%	4.2%
住宅・建材・インテリア・ディスプレイ	2.5%	2.9%	1.9%	3.4%	1.2%	2.4%	3.3%	1.8%	2.2%	1.3%	1.6%	1.2%	2.8%	1.4%
食品・農林・水産	4.1%	2.8%	6.0%	2.7%	4.0%	2.9%	9.6%	5.3%	3.4%	8.2%	3.4%	4.9%	3.5%	14.3%
アパレル・服飾関連	0.9%	1.5%	0.2%	0.7%	0.1%	2.2%	0.2%	0.8%	1.2%	0.2%	0.5%	0.2%	2.0%	0.3%
繊維・化学・石油・紙パルプ・ゴム・ガラス	4.3%	1.8%	7.9%	2.5%	8.9%	1.0%	6.2%	4.6%	1.2%	9.6%	1.6%	10.6%	0.8%	7.6%
薬品・化粧品	3.3%	0.6%	7.1%	0.5%	4.6%	0.8%	11.7%	3.0%	0.8%	6.3%	0.7%	3.9%	0.9%	10.7%
鉄鋼・金属・金属製品・鉱業	1.7%	1.3%	2.4%	1.6%	3.0%	0.9%	1.5%	1.3%	1.4%	1.3%	1.6%	1.3%	1.2%	1.1%
機械・プラント・環境・リサイクル	3.6%	2.2%	5.6%	2.0%	7.2%	2.3%	2.6%	2.7%	1.7%	4.2%	2.0%	4.9%	1.4%	3.0%
電子機器・電気機器・OA機器	5.1%	2.1%	9.5%	2.0%	11.8%	2.2%	5.4%	5.8%	3.3%	9.5%	4.1%	12.3%	2.5%	4.2%
自動車・輸送用機器・自動車部品	4.8%	3.5%	6.7%	4.5%	8.3%	2.3%	3.9%	5.0%	3.0%	7.9%	4.5%	11.0%	1.5%	2.0%
精密・医療機器	1.9%	1.1%	3.1%	0.5%	3.3%	1.7%	2.9%	2.0%	1.0%	3.3%	1.4%	3.7%	0.7%	2.6%
印刷・事務機器・日用品	0.8%	0.7%	1.0%	0.5%	1.2%	1.0%	0.7%	1.6%	1.1%	2.3%	0.7%	2.5%	1.6%	1.9%
スポーツ・玩具・ゲーム製品	0.4%	0.6%	0.1%	0.5%	0.1%	0.8%	-	0.5%	0.5%	0.4%	0.7%	0.5%	0.3%	0.2%
その他メーカー	1.4%	1.2%	1.8%	1.4%	1.5%	1.0%	2.3%	0.7%	0.7%	0.8%	0.9%	0.5%	0.5%	1.4%
総合商社	0.7%	0.9%	0.4%	0.7%	0.3%	1.2%	0.5%	0.6%	0.9%	0.2%	0.9%	0.2%	0.9%	0.2%
専門商社・通販	2.5%	3.6%	0.8%	3.0%	0.6%	4.2%	1.3%	3.3%	5.1%	0.7%	6.3%	0.2%	3.8%	1.6%
百貨店・スーパー・コンビニ	1.5%	2.4%	0.2%	1.6%	0.1%	3.2%	0.3%	1.6%	2.4%	0.4%	1.6%	0.2%	3.3%	0.9%
専門店・ドラッグストア	1.7%	2.4%	0.8%	2.0%	0.3%	2.7%	1.6%	2.2%	2.6%	1.6%	3.4%	1.2%	1.8%	2.5%
銀行・証券・信金・労金・信組	6.1%	9.1%	1.7%	10.2%	1.8%	8.0%	1.6%	5.7%	9.1%	0.7%	9.2%	0.5%	9.0%	0.9%
クレジット・信販・リース・その他金融	1.9%	3.0%	0.3%	3.4%	0.4%	2.5%	-	1.3%	1.9%	0.3%	2.5%	0.5%	1.3%	-
生保・損保	1.6%	2.6%	0.2%	3.2%	0.3%	1.9%	0.2%	1.8%	2.9%	0.3%	2.3%	0.2%	3.6%	0.5%
放送・新聞・出版	1.7%	2.5%	0.5%	2.7%	0.6%	2.3%	0.3%	2.2%	2.8%	1.2%	2.5%	1.2%	3.2%	1.2%
広告・芸能	1.2%	1.9%	0.2%	1.6%	0.3%	2.1%	0.2%	1.2%	1.9%	0.2%	1.1%	-	2.8%	0.5%
ソフトウェア・情報処理・ネット関連	13.3%	14.3%	11.8%	15.5%	12.1%	13.2%	11.2%	13.1%	12.1%	14.5%	10.8%	16.2%	13.5%	11.2%
ゲームソフト	0.1%	0.2%	0.1%	0.2%	0.1%	0.1%	-	0.0%	0.1%	-	-	-	0.1%	-
通信	1.6%	1.5%	1.8%	1.4%	1.9%	1.6%	1.5%	1.1%	0.9%	1.3%	0.7%	1.5%	1.2%	0.9%
鉄道・航空	2.7%	3.0%	2.3%	2.5%	2.5%	3.6%	1.8%	2.7%	3.1%	2.1%	4.3%	2.7%	1.8%	0.9%
陸運・海運・物流・倉庫	2.4%	3.7%	0.6%	3.9%	0.6%	3.5%	0.5%	3.0%	4.4%	0.9%	5.0%	1.2%	3.8%	0.3%
電力・ガス・エネルギー	1.4%	0.8%	2.3%	0.7%	2.8%	0.9%	1.3%	1.5%	1.4%	1.6%	1.8%	1.9%	0.9%	1.2%
不動産	1.4%	2.0%	0.5%	1.6%	0.4%	2.3%	0.5%	1.5%	2.2%	0.3%	2.5%	0.3%	2.0%	0.3%
レストラン・給食・フードサービス	0.6%	0.7%	0.3%	0.9%	-	0.5%	1.0%	0.8%	0.9%	0.6%	0.7%	-	1.2%	1.7%
ホテル・旅行	2.5%	4.1%	0.1%	3.4%	0.1%	4.9%	-	1.3%	2.1%	0.1%	0.9%	-	3.5%	0.2%
医療機関・調剤薬局	2.7%	1.3%	4.8%	0.9%	1.6%	1.7%	10.6%	2.7%	1.2%	4.9%	0.7%	2.4%	1.7%	9.8%
介護・福祉サービス	1.2%	2.0%	0.1%	1.8%	-	2.1%	0.3%	1.2%	1.8%	0.3%	0.7%	0.2%	3.0%	0.5%
アミューズメント・レジャー	0.3%	0.4%	0.1%	0.2%	-	0.6%	0.3%	0.5%	0.7%	0.1%	0.7%	0.2%	0.8%	-
コンサルティング・調査	2.5%	1.6%	3.8%	1.6%	4.3%	1.6%	2.9%	3.1%	2.9%	3.3%	3.6%	3.5%	2.2%	3.0%
人材サービス(派遣・紹介)	2.0%	2.2%	1.7%	1.1%	2.1%	3.4%	1.1%	2.2%	2.7%	1.5%	2.3%	1.2%	3.2%	2.0%
教育・学校法人	1.4%	2.1%	0.4%	1.8%	0.1%	2.3%	1.0%	1.0%	1.5%	0.4%	1.6%	0.5%	1.4%	0.2%
エステ・理美容・フィットネス	0.2%	0.3%	0.2%	0.2%	0.1%	0.3%	0.2%	0.4%	0.7%	0.1%	0.7%	-	0.7%	0.2%
冠婚葬祭	0.2%	0.4%	-	-	-	0.8%	-	0.2%	0.4%	-	-	-	0.8%	-
その他サービス	2.2%	2.6%	1.6%	2.7%	1.3%	2.5%	2.0%	2.2%	3.0%	1.0%	2.9%	0.5%	3.1%	2.0%
官公庁・公社・団体・農協	2.8%	3.1%	2.5%	4.1%	2.5%	2.0%	2.4%	2.7%	3.3%	1.7%	3.4%	1.3%	3.2%	2.5%

※入社予定先業界・理系系統別・理系院生学部生別

※入社予定先の企業を決めている学生で集計

	機械・電気・電子系	情報系	土木・建築系	化学系	薬学系	数・物・農・その他理系	理系学部生	理系院生
回答数	234	172	120	227	138	399	565	725
建設・設備工事・建築設計	3.2%	2.4%	53.6%	0.5%	-	1.3%	7.4%	5.9%
住宅・建材・インテリア・ディスプレイ	1.8%	-	14.1%	0.8%	-	0.2%	2.8%	1.3%
食品・農林・水産	0.9%	0.4%	-	2.5%	2.1%	18.0%	7.3%	5.1%
アパレル・服飾関連	-	0.7%	-	-	-	0.2%	-	0.3%
繊維・化学・石油・紙パルプ・ゴム・ガラス	0.5%	1.7%	-	34.3%	2.3%	4.0%	2.2%	12.0%
薬品・化粧品	0.7%	1.1%	-	4.4%	33.5%	10.5%	5.6%	8.2%
鉄鋼・金属・金属製品・鉱業	2.8%	1.1%	1.0%	6.6%	-	1.4%	1.3%	3.2%
機械・プラント・環境・リサイクル	14.9%	3.1%	-	6.6%	-	3.1%	5.7%	5.5%
電子機器・電気機器・OA機器	20.7%	10.7%	-	11.9%	-	5.5%	6.6%	11.6%
自動車・輸送用機器・自動車部品	16.9%	6.0%	1.0%	8.3%	1.0%	2.4%	4.0%	8.6%
精密・医療機器	6.1%	1.2%	1.0%	4.0%	-	3.1%	0.9%	4.8%
印刷・事務機器・日用品	0.5%	-	0.6%	1.4%	1.0%	1.8%	0.9%	1.1%
スポーツ・玩具・ゲーム製品	-	0.7%	-	-	-	-	-	0.2%
その他メーカー	2.8%	2.5%	0.6%	2.0%	0.6%	1.2%	1.8%	1.8%
総合商社	0.5%	-	-	0.5%	0.6%	0.4%	0.4%	0.3%
専門商社・通販	-	0.7%	-	1.2%	-	1.9%	1.5%	0.4%
百貨店・スーパー・コンビニ	-	-	-	-	-	0.7%	0.4%	0.1%
専門店・ドラッグストア	-	-	-	-	3.6%	1.6%	1.9%	-
銀行・証券・信金・労金・信組	0.9%	2.7%	1.8%	1.4%	-	2.6%	2.0%	1.5%
クレジット・信販・リース・その他金融	0.5%	0.7%	-	-	-	0.3%	0.2%	0.3%
生保・損保	-	0.7%	-	0.5%	-	0.2%	0.5%	0.1%
放送・新聞・出版	-	0.7%	-	0.3%	-	1.2%	0.7%	0.4%
広告・芸能	0.3%	0.7%	-	-	1.0%	-	0.5%	0.1%
ソフトウェア・情報処理・ネット関連	8.7%	42.5%	1.0%	2.1%	1.3%	11.7%	15.3%	9.3%
ゲームソフト	-	0.7%	-	-	-	-	-	0.2%
通信	1.0%	7.2%	-	-	0.6%	1.6%	1.9%	1.6%
鉄道・航空	4.4%	0.8%	7.7%	-	-	1.8%	2.0%	2.5%
陸運・海運・物流・倉庫	-	2.0%	1.0%	-	-	0.6%	0.4%	0.7%
電力・ガス・エネルギー	4.6%	3.1%	1.0%	2.3%	-	1.3%	1.8%	2.6%
不動産	-	-	2.6%	0.3%	0.6%	0.3%	0.4%	0.5%
レストラン・給食・フードサービス	-	-	-	0.3%	-	1.0%	0.7%	0.1%
ホテル・旅行	-	-	-	-	-	0.3%	0.2%	-
医療機関・調剤薬局	-	0.7%	-	0.3%	48.0%	1.0%	11.3%	0.2%
介護・福祉サービス	-	-	-	-	-	0.4%	0.1%	0.1%
アミューズメント・レジャー	-	0.4%	-	-	-	0.2%	0.1%	0.1%
コンサルティング・調査	1.4%	2.7%	3.6%	1.8%	1.0%	8.4%	2.8%	4.5%
人材サービス(派遣・紹介)	2.8%	1.1%	-	2.9%	-	1.7%	2.0%	1.6%
教育・学校法人	-	1.1%	-	0.3%	-	0.8%	1.1%	-
エステ・理美容・フィットネス	-	-	-	-	-	0.5%	0.4%	-
冠婚葬祭	-	-	-	-	-	-	-	-
その他サービス	1.5%	0.4%	2.0%	1.6%	0.6%	2.3%	2.6%	0.8%
官公庁・公社・団体・農協	1.7%	-	7.3%	0.5%	1.9%	4.2%	2.3%	2.7%

7) 業界別平均選考回数・選考前接触回数



★がついている項目は、学生が内々定を獲得した企業について1人当たり最大4社回答をした結果を【社数】をベースに再集計した。

\*選考前接触回数=選考開始以前にその企業の人事担当者やOB・OG・リクレーターと会った回数/選考中接触回数=選考と選考の間(例えば、2次面接と最終面接の間)に質問をするための面談などの回数

(単位:回)	対象社数 (n値)	平均選考回数									選考前 接触 回数*	選考中 接触 回数*	内々定出 し後 接触回数 *
		全体	文系	理系	文系男子	理系男子	文系女子	理系女子	理系学部生	理系院生	全体	全体	全体
のべ回答数		6,298	3,450	2,848	1,042	1,449	2,408	1,399	1,238	1,610	6,298	6,298	6,298
25年卒全体平均	6,298	2.8	2.9	2.6	2.9	2.7	2.9	2.6	2.6	2.7	1.0	0.8	0.9
24年卒全体平均	6,002	2.9	3.0	2.7	3.0	2.8	3.0	2.6	2.6	2.8	0.9	0.7	0.7
建設・設備工事・建築設計	247	2.5	2.3	2.6	2.1	2.7	2.5	2.5	2.5	2.7	1.2	1.2	0.9
住宅・建材・インテリア・ディスプレイ	147	2.9	3.1	2.7	3.0	2.7	3.2	2.7	2.8	2.5	1.2	1.0	1.1
食品・農林・水産	314	2.9	2.9	2.9	2.4	2.9	3.1	2.9	2.8	3.0	0.7	0.6	0.7
アパレル・服飾関連	67	3.2	3.2	2.0	3.5	0.5	3.2	3.5	0.0	2.7	0.9	0.9	0.8
繊維・化学・石油・紙パルプ・ゴム・ガラス	241	2.9	3.1	2.9	3.0	3.0	3.2	2.8	2.9	2.9	0.8	0.5	0.6
薬品・化粧品	264	2.8	2.7	2.8	3.5	2.8	2.7	2.7	2.8	2.7	0.8	0.6	0.8
鉄鋼・金属・金属製品・鉱業	86	2.9	3.1	2.8	3.4	2.8	3.0	2.6	3.0	2.6	1.3	1.1	1.1
機械・プラント・環境・リサイクル	199	2.7	2.8	2.6	3.0	2.5	2.7	2.7	2.6	2.6	0.9	0.8	0.7
電子機器・電気機器・OA機器	299	2.5	2.8	2.4	2.8	2.4	2.7	2.4	2.5	2.4	0.9	0.6	0.6
自動車・輸送用機器・自動車部品	240	2.3	2.5	2.2	2.4	2.2	2.6	2.1	2.1	2.2	1.3	0.9	0.6
精密・医療機器	98	2.9	3.4	2.7	3.4	2.9	3.3	2.5	2.4	2.8	0.9	0.7	1.0
印刷・事務機器・日用品	64	2.9	3.1	2.7	3.6	2.6	3.0	2.7	3.0	2.6	0.8	0.6	0.7
スポーツ・玩具・ゲーム製品	19	3.2	3.3	3.0	3.7	2.8	3.2	4.0	3.5	2.7	0.7	1.1	1.7
その他メーカー	76	2.6	2.7	2.6	2.7	2.4	2.7	2.7	2.6	2.6	0.9	0.7	0.8
総合商社	32	2.8	2.8	2.6	2.2	3.3	3.1	2.2	2.2	3.3	1.9	1.1	1.2
専門商社・通販	149	3.2	3.2	3.1	3.0	3.4	3.3	2.9	3.1	3.1	0.9	0.9	1.0
百貨店・スーパー・コンビニ・チェーンストア	128	2.7	2.5	3.6	2.3	1.0	2.6	3.9	3.9	2.3	1.3	0.9	1.0
専門店・ドラッグストア	150	2.4	2.4	2.2	2.4	2.4	2.4	2.1	2.2	-	1.3	0.7	1.2
銀行・証券・信金・労金・信組	334	3.3	3.2	3.6	3.2	3.5	3.3	3.6	3.3	3.9	1.3	1.0	0.9
クレジット・信販・リース・その他金融	104	3.3	3.4	2.5	3.6	2.5	3.2	-	2.6	2.3	1.0	0.9	1.1
生保・損保	102	3.4	3.5	2.4	3.4	2.6	3.5	2.0	2.5	2.3	2.1	1.3	1.5
放送・新聞・出版	72	3.7	3.8	2.8	4.3	2.7	3.6	3.0	2.4	3.5	1.1	0.5	0.9
広告・芸能	64	3.3	3.4	2.9	3.3	3.2	3.4	2.3	3.5	2.3	1.0	1.3	1.3
ソフトウェア・情報処理・ネット関連	875	2.8	2.9	2.7	3.0	2.6	2.8	2.8	2.8	2.7	0.7	0.8	0.9
ゲームソフト	4	3.8	3.7	4.0	2.0	4.0	4.5	-	-	4.0	0.5	0.8	0.8
通信	92	2.8	2.9	2.6	2.5	2.5	3.1	2.9	2.8	2.6	0.9	1.1	1.3
鉄道・航空	141	2.8	2.8	2.9	2.9	2.9	2.8	2.8	2.8	2.9	1.4	0.6	0.6
陸運・海運・物流・倉庫	163	2.8	2.8	3.2	2.6	3.1	2.9	3.4	3.3	3.1	1.5	0.7	0.9
電力・ガス・エネルギー	76	2.8	2.9	2.6	2.9	2.5	2.9	2.8	2.8	2.5	1.3	1.0	0.7
不動産	77	3.1	3.1	2.9	3.0	3.7	3.1	2.6	2.8	3.0	1.2	1.3	1.7
レストラン・給食・フードサービス	57	2.7	2.7	2.8	2.8	3.0	2.6	2.7	2.8	2.7	1.2	1.0	1.4
ホテル・旅行	167	3.0	3.0	3.3	3.4	3.5	2.9	3.0	3.3	-	1.0	0.6	0.7
医療機関・調剤薬局	194	1.8	2.6	1.5	3.5	1.6	2.4	1.5	1.5	2.3	2.3	0.7	0.7
介護・福祉サービス	86	2.4	2.3	2.5	1.8	-	2.5	2.5	3.0	2.0	1.4	0.6	1.7
アミューズメント・レジャー	20	3.0	3.0	3.0	2.8	3.0	3.1	3.0	4.0	2.0	1.2	0.8	1.2
コンサルティング・調査	203	3.2	3.3	3.1	3.0	3.1	3.4	3.0	2.9	3.1	0.7	0.9	1.3
人材サービス(派遣・紹介)	230	2.5	2.6	2.4	2.5	2.3	2.6	2.5	2.3	2.4	0.8	1.1	1.4
教育・学校法人	97	3.0	3.1	2.7	3.4	3.2	3.0	2.5	2.7	3.0	1.0	1.1	1.2
エステ・理美容・フィットネス	18	2.5	2.3	2.8	3.3	3.0	2.0	2.7	3.0	2.0	1.2	1.0	0.4
冠婚葬祭	17	3.4	3.4	-	-	-	3.4	-	-	-	1.0	0.3	0.7
その他サービス	134	2.6	2.7	2.5	2.6	2.6	2.7	2.3	2.6	2.3	0.7	0.7	0.7
官公庁・公社・団体・農協	151	2.8	2.8	2.8	3.1	3.0	2.7	2.6	2.8	2.7	1.1	0.6	0.5

※業界大分類別選考回数・選考前接触回数



(単位:回)	対象社数 (n値)	平均選考回数									選考前 接触 回数*	選考中 接触 回数*	内々定出 し後 接触回数 *
		全体	文系	理系	文系男子	理系男子	文系女子	理系女子	理系学部生	理系院生	全体	全体	全体
建設	394	2.7	2.7	2.6	2.5	2.7	2.8	2.6	2.6	2.6	1.2	1.2	1.0
製造(建設除く)	1,967	2.7	2.9	2.7	2.8	2.6	2.9	2.7	2.7	2.7	0.9	0.7	0.7
商社	181	3.1	3.2	2.9	2.8	3.4	3.3	2.7	2.8	3.2	1.0	0.9	1.1
小売	278	2.5	2.5	2.6	2.3	2.0	2.5	2.7	2.7	2.3	1.3	0.8	1.1
金融	540	3.3	3.3	3.3	3.3	3.2	3.3	3.5	3.1	3.6	1.4	1.0	1.0
マスコミ	136	3.5	3.6	2.8	3.9	2.9	3.5	2.7	2.8	2.9	1.1	0.8	1.0
ソフトウェア・通信	971	2.8	2.9	2.7	2.9	2.6	2.8	2.8	2.8	2.7	0.7	0.8	1.0
サービス・インフラ	1,680	2.7	2.8	2.5	2.8	2.7	2.8	2.3	2.2	2.8	1.2	0.8	1.0
官公庁・公社・団体	151	2.8	2.8	2.8	3.1	3.0	2.7	2.6	2.8	2.7	1.1	0.6	0.5

7) 入社予定先企業を知ったきっかけ

※入社予定先の企業を決めている学生で集計

	25年卒						
	全体	文系	理系	文系男子	理系男子	文系女子	理系女子
回答数	2,714	1,424	1,290	440	676	984	614
インターンシップ・仕事体験	12.4%	13.0%	11.5%	16.8%	13.2%	9.0%	8.6%
ダイレクトメール(web、e-mail、郵送)	0.6%	0.6%	0.6%	1.1%	0.7%	0.1%	0.5%
就職情報サイト	30.3%	33.4%	25.9%	30.7%	24.1%	36.1%	29.0%
企業ホームページ	4.5%	4.1%	5.1%	5.5%	5.9%	2.6%	3.6%
就職情報誌	1.4%	1.5%	1.2%	2.0%	1.2%	0.9%	1.1%
合同企業説明会(就職イベントなど)*WEB開催含む	9.6%	9.4%	9.9%	8.9%	9.3%	9.9%	11.1%
学内の合同企業説明会	4.6%	4.1%	5.4%	3.6%	5.2%	4.6%	5.7%
個別企業セミナー(対面)	0.3%	0.2%	0.5%	0.2%	0.7%	0.1%	0.2%
個別企業セミナー(WEB)	0.9%	1.0%	0.9%	1.1%	0.7%	0.8%	1.1%
OB、OG、先輩社員、研究室やゼミの先輩	4.2%	1.3%	8.7%	1.6%	9.8%	0.9%	6.7%
親、親類、友人	4.7%	4.2%	5.6%	3.0%	5.2%	5.4%	6.4%
教授、教員、大学の講義	1.6%	1.1%	2.4%	0.7%	2.2%	1.5%	2.8%
SNS(X(旧twitter)、Facebook、LINEなど)	1.0%	1.1%	0.7%	1.4%	0.9%	0.9%	0.5%
テレビ、新聞、雑誌、書籍(CM・広告含む)	1.4%	1.1%	1.8%	1.1%	2.2%	1.1%	1.1%
商品、サービス、店舗を利用して	2.6%	2.4%	2.9%	2.0%	2.4%	2.8%	3.7%
アルバイト先として	0.5%	0.6%	0.2%	0.5%	0.1%	0.8%	0.3%
キャリアセンターで求人票を見て	0.4%	0.5%	0.2%	0.5%	0.1%	0.5%	0.3%
就職エージェントサービス(新卒紹介)からの紹介	3.4%	4.3%	2.0%	4.8%	2.1%	3.9%	1.8%
逆求人サイト	3.6%	4.0%	3.1%	3.4%	2.8%	4.6%	3.7%
その企業が身近にあって昔から知っていた	10.4%	10.7%	9.9%	10.5%	10.2%	10.9%	9.4%
その他	1.5%	1.6%	1.4%	0.7%	0.9%	2.5%	2.3%

※入社予定先の企業を決めている学生で集計

	24年卒						
	全体	文系	理系	文系男子	理系男子	文系女子	理系女子
回答数	2,549	1,313	1,236	444	593	869	643
インターンシップ・仕事体験	11.7%	12.7%	10.2%	14.9%	9.9%	10.4%	10.7%
ダイレクトメール(web、e-mail、郵送)	0.6%	0.3%	1.0%	0.2%	1.2%	0.3%	0.8%
就職情報サイト	36.5%	40.7%	30.3%	39.2%	28.5%	42.3%	33.6%
企業ホームページ	4.0%	3.3%	5.1%	4.3%	5.9%	2.3%	3.6%
就職情報誌	0.9%	0.8%	0.9%	1.4%	1.3%	0.2%	0.2%
合同企業説明会(就職イベントなど)*WEB開催含む	9.8%	11.2%	7.8%	10.6%	7.1%	11.9%	9.0%
学内の合同企業説明会	4.1%	3.6%	4.8%	3.4%	5.1%	3.8%	4.4%
個別企業セミナー(対面)	0.3%	0.3%	0.2%	0.7%	0.3%	-	-
個別企業セミナー(WEB)	1.0%	0.9%	1.2%	1.4%	1.3%	0.3%	0.9%
OB、OG、先輩社員、研究室やゼミの先輩	3.4%	0.8%	7.2%	0.5%	7.3%	1.2%	7.0%
親、親類、友人	4.1%	3.6%	4.9%	3.2%	5.2%	4.0%	4.4%
教授、教員、大学の講義	1.9%	1.3%	2.8%	1.1%	3.4%	1.4%	1.9%
SNS(X(旧twitter)、Facebook、LINEなど)	0.3%	0.4%	0.3%	0.2%	0.2%	0.6%	0.5%
テレビ、新聞、雑誌、書籍(CM・広告含む)	1.7%	1.6%	1.9%	1.8%	2.0%	1.4%	1.6%
商品、サービス、店舗を利用して	2.5%	2.3%	2.9%	1.8%	1.9%	2.8%	5.0%
アルバイト先として	0.4%	0.5%	0.2%	-	0.2%	1.0%	0.2%
キャリアセンターで求人票を見て	0.5%	0.5%	0.6%	0.5%	0.3%	0.6%	1.1%
就職エージェントサービス(新卒紹介)からの紹介	1.9%	1.8%	2.0%	2.0%	1.5%	1.6%	2.8%
逆求人サイト	3.4%	3.8%	2.8%	3.4%	2.9%	4.1%	2.6%
その企業が身近にあって昔から知っていた	9.6%	8.6%	11.2%	8.1%	13.0%	9.1%	7.8%
その他	1.4%	1.1%	1.7%	1.6%	1.5%	0.7%	2.2%

※内々定先企業を知ったきっかけ

(内々定全部)

	25年卒						
	全体	文系	理系	文系男子	理系男子	文系女子	理系女子
のべ回答数	6,563	4,532	2,031	1,936	1,161	2,596	869
インターンシップ・仕事体験	11.5%	11.6%	11.4%	15.7%	12.4%	8.6%	10.1%
ダイレクトメール(web、e-mail、郵送)	0.7%	0.7%	0.6%	1.1%	0.6%	0.4%	0.7%
就職情報サイト	34.7%	37.1%	29.3%	33.3%	28.0%	39.9%	31.1%
企業ホームページ	3.9%	3.6%	4.6%	5.3%	5.7%	2.4%	3.3%
就職情報誌	1.1%	1.1%	1.1%	1.7%	1.1%	0.7%	1.0%
合同企業説明会(就職イベントなど)*WEB開催含む	10.4%	10.7%	9.8%	9.9%	9.2%	11.3%	10.7%
学内の合同企業説明会	3.9%	3.5%	4.8%	2.8%	4.7%	4.1%	4.9%
個別企業セミナー(対面)	0.4%	0.3%	0.6%	0.3%	0.8%	0.3%	0.3%
個別企業セミナー(WEB)	1.3%	1.5%	0.8%	2.0%	0.9%	1.1%	0.7%
OB、OG、先輩社員、研究室やゼミの先輩	2.8%	1.2%	6.5%	1.3%	7.2%	1.0%	5.4%
親、親類、友人	3.7%	3.2%	4.7%	2.6%	4.7%	3.7%	4.8%
教授、教員、大学の講義	1.3%	0.9%	2.1%	0.6%	1.9%	1.2%	2.3%
SNS(X(旧twitter)、Facebook、LINEなど)	0.8%	0.9%	0.8%	0.8%	0.9%	1.0%	0.6%
テレビ、新聞、雑誌、書籍(CM・広告含む)	1.0%	0.8%	1.4%	0.9%	1.6%	0.8%	1.2%
商品、サービス、店舗を利用して	2.5%	2.3%	2.8%	1.2%	2.0%	3.2%	3.9%
アルバイト先として	0.6%	0.8%	0.2%	1.1%	0.3%	0.6%	0.2%
キャリアセンターで求人票を見て	0.3%	0.3%	0.3%	0.3%	0.3%	0.3%	0.2%
就職エージェントサービス(新卒紹介)からの紹介	4.1%	4.3%	3.6%	4.3%	4.2%	4.3%	2.7%
逆求人サイト	5.1%	5.0%	5.3%	4.8%	4.5%	5.2%	6.3%
その企業が身近にあって昔から知っていた	8.4%	8.5%	8.2%	9.0%	8.4%	8.1%	8.0%
その他	1.4%	1.6%	1.1%	1.1%	0.7%	2.0%	1.7%

	24年卒						
	全体	文系	理系	文系男子	理系男子	文系女子	理系女子
のべ回答数	6,002	3,292	2,710	1,053	1,227	2,239	1,483
インターンシップ・仕事体験	10.6%	11.0%	10.1%	12.3%	10.4%	9.6%	9.4%
ダイレクトメール(web、e-mail、郵送)	0.7%	0.7%	0.9%	0.6%	1.1%	0.8%	0.5%
就職情報サイト	39.3%	42.1%	34.7%	40.4%	31.7%	43.8%	40.2%
企業ホームページ	3.5%	3.1%	4.1%	4.1%	4.9%	2.1%	2.6%
就職情報誌	0.7%	0.7%	0.7%	0.9%	1.1%	0.4%	0.1%
合同企業説明会(就職イベントなど)*WEB開催含む	11.1%	12.1%	9.6%	11.1%	9.1%	13.2%	10.3%
学内の合同企業説明会	3.8%	3.6%	4.1%	3.7%	4.2%	3.6%	3.8%
個別企業セミナー(対面)	0.3%	0.3%	0.3%	0.6%	0.4%	0.0%	0.2%
個別企業セミナー(WEB)	1.1%	0.9%	1.4%	1.1%	1.6%	0.6%	0.9%
OB、OG、先輩社員、研究室やゼミの先輩	2.8%	0.7%	6.2%	0.5%	6.2%	0.9%	6.2%
親、親類、友人	3.1%	2.6%	3.9%	2.5%	3.8%	2.8%	3.9%
教授、教員、大学の講義	1.5%	0.9%	2.4%	0.8%	2.7%	1.1%	1.8%
SNS(X(旧twitter)、Facebook、LINEなど)	0.5%	0.7%	0.2%	0.5%	0.2%	0.8%	0.3%
テレビ、新聞、雑誌、書籍(CM・広告含む)	1.2%	1.1%	1.4%	1.3%	1.6%	0.8%	1.0%
商品、サービス、店舗を利用して	2.5%	2.4%	2.5%	2.0%	1.7%	2.9%	4.0%
アルバイト先として	0.5%	0.7%	0.2%	0.7%	0.2%	0.8%	0.2%
キャリアセンターで求人票を見て	0.3%	0.3%	0.4%	0.3%	0.3%	0.3%	0.6%
就職エージェントサービス(新卒紹介)からの紹介	2.4%	2.3%	2.6%	2.5%	2.4%	2.2%	3.0%
逆求人サイト	4.7%	4.8%	4.5%	5.0%	4.7%	4.5%	4.0%
その企業が身近にあつて昔から知っていた	8.1%	7.9%	8.3%	7.9%	10.0%	8.0%	5.2%
その他	1.3%	1.1%	1.6%	1.4%	1.6%	0.8%	1.6%

### 8) 入社予定先企業のインターンシップ・仕事体験参加時期

※入社予定先の企業を決めている学生で集計

	25年卒							24年卒						
	全体	文系	理系	文系男子	理系男子	文系女子	理系女子	全体	文系	理系	文系男子	理系男子	文系女子	理系女子
回答数	2,714	1,424	1,290	440	676	984	614	2,549	1,313	1,236	444	593	869	643
インターンシップ・仕事体験には参加していない	49.1%	52.5%	44.2%	52.5%	43.6%	52.4%	45.3%	54.0%	57.9%	48.1%	57.4%	48.7%	58.5%	47.0%
昨年3月以降に参加	3.1%	3.0%	3.1%	3.6%	3.0%	2.4%	3.4%	3.1%	3.0%	3.2%	2.9%	2.7%	3.0%	4.2%
4月に参加	0.8%	1.1%	0.3%	1.6%	0.1%	0.5%	0.7%	1.0%	1.0%	1.0%	0.9%	0.7%	1.0%	1.7%
5月に参加	0.6%	0.4%	1.0%	0.2%	0.9%	0.5%	1.3%	0.3%	0.3%	0.4%	0.2%	0.3%	0.3%	0.6%
6月に参加	1.8%	2.1%	1.2%	0.9%	0.7%	3.4%	2.1%	1.5%	1.4%	1.6%	1.4%	1.2%	1.5%	2.3%
7月に参加	3.5%	3.3%	3.7%	2.5%	3.8%	4.2%	3.4%	3.8%	3.8%	3.9%	4.3%	3.5%	3.2%	4.5%
8月に参加	12.4%	10.1%	15.8%	9.3%	17.0%	10.9%	13.5%	9.5%	9.5%	9.6%	9.9%	9.8%	9.0%	9.2%
9月に参加	7.7%	6.8%	9.0%	6.6%	9.9%	7.0%	7.5%	6.0%	4.4%	8.4%	3.2%	8.6%	5.6%	8.1%
10月に参加	4.6%	5.4%	3.6%	6.1%	4.0%	4.6%	2.8%	2.8%	2.7%	2.9%	2.9%	2.7%	2.5%	3.3%
11月に参加	2.8%	2.3%	3.5%	2.5%	3.4%	2.0%	3.6%	2.8%	2.0%	3.9%	1.8%	3.0%	2.2%	5.4%
12月に参加	5.1%	5.0%	5.2%	5.0%	5.0%	5.0%	5.4%	4.7%	3.8%	5.9%	4.1%	6.1%	3.6%	5.6%
今年1月に参加	4.0%	3.3%	4.9%	3.4%	4.9%	3.2%	5.0%	4.4%	4.2%	4.9%	4.1%	5.6%	4.3%	3.6%
2月に参加	3.7%	3.7%	3.6%	4.3%	2.8%	3.2%	5.0%	5.0%	4.9%	5.1%	6.1%	5.9%	3.7%	3.6%
3月以降に参加	1.0%	1.1%	0.8%	1.4%	0.7%	0.8%	1.0%	1.2%	1.2%	1.1%	0.9%	1.2%	1.6%	0.9%

※入社予定先のインターンシップ・仕事体験参加率

	全体							※理系系統別					
	全体	文系	理系	文系男子	理系男子	文系女子	理系女子	機械・電気・電子	情報系	土木・建築系	化学系	薬学系	数・物・農・その他理系
25年卒	50.9%	47.5%	55.8%	47.5%	56.4%	47.6%	54.7%	65.5%	49.6%	69.0%	52.4%	72.4%	44.3%
24年卒	46.0%	42.1%	51.9%	42.6%	51.3%	41.5%	53.0%	57.0%	50.6%	63.0%	41.0%	70.6%	45.6%
23年卒	41.5%	-	-	36.7%	45.4%	39.7%	48.2%	51.1%	42.6%	57.6%	38.0%	66.4%	40.6%
22年卒	38.0%	-	-	33.9%	43.9%	35.1%	42.2%	48.8%	37.3%	56.3%	34.7%	59.9%	37.1%
21年卒	49.1%	-	-	47.4%	53.4%	44.6%	52.2%	60.6%	43.7%	62.0%	46.7%	64.3%	48.5%
20年卒	32.6%	-	-	29.5%	39.1%	26.2%	36.7%	42.7%	36.1%	54.2%	32.4%	48.6%	33.0%
19年卒	27.8%	-	-	26.6%	31.3%	23.0%	32.0%	35.2%	32.1%	40.0%	24.2%	41.1%	27.7%
18年卒	19.9%	-	-	16.6%	23.2%	19.2%	19.7%	25.7%	24.1%	29.4%	18.1%	30.5%	16.1%
17年卒	15.3%	-	-	15.3%	17.6%	14.0%	15.6%	19.2%	15.0%	20.8%	11.1%	28.9%	14.9%

### ※内々定先企業のインターンシップ・仕事体験参加時期

(内々定全部)

	25年卒							24年卒						
	全体	文系	理系	文系男子	理系男子	文系女子	理系女子	全体	文系	理系	文系男子	理系男子	文系女子	理系女子
のべ回答数	6,563	4,532	2,031	1,936	1,161	2,596	869	6,002	3,292	2,710	1,053	1,227	2,239	1,483
インターンシップ・仕事体験には参加していない	51.3%	53.9%	45.6%	53.0%	46.4%	54.6%	44.5%	56.3%	60.0%	50.3%	59.7%	51.1%	60.3%	48.9%
昨年3月以前に参加	2.7%	2.6%	2.8%	2.6%	2.8%	2.6%	2.8%	2.6%	2.6%	2.5%	2.4%	2.1%	2.9%	3.2%
4月に参加	0.6%	0.7%	0.5%	1.0%	0.4%	0.5%	0.6%	0.6%	0.5%	0.7%	0.5%	0.6%	0.5%	1.0%
5月に参加	0.6%	0.6%	0.8%	0.5%	0.6%	0.6%	1.1%	0.4%	0.3%	0.5%	0.4%	0.2%	0.3%	0.9%
6月に参加	2.2%	2.5%	1.7%	1.6%	1.2%	3.1%	2.3%	1.6%	1.4%	2.0%	1.2%	1.5%	1.6%	3.0%
7月に参加	5.1%	5.0%	5.3%	4.8%	4.3%	5.2%	6.6%	4.9%	5.0%	4.8%	4.7%	4.9%	5.2%	4.7%
8月に参加	11.2%	10.0%	14.0%	9.6%	15.0%	10.3%	12.7%	8.6%	8.1%	9.6%	8.0%	9.6%	8.2%	9.4%
9月に参加	6.6%	5.9%	8.1%	5.8%	9.2%	6.0%	6.6%	5.5%	4.2%	7.6%	3.8%	7.5%	4.6%	7.7%
10月に参加	4.4%	4.4%	4.5%	4.8%	4.6%	4.1%	4.5%	2.8%	2.6%	3.2%	2.6%	3.2%	2.7%	3.1%
11月に参加	3.2%	3.1%	3.4%	3.4%	3.0%	2.9%	3.9%	3.1%	2.7%	3.6%	2.9%	2.9%	2.5%	5.1%
12月に参加	4.6%	4.5%	4.9%	5.0%	4.6%	4.1%	5.3%	4.8%	4.1%	5.9%	4.4%	6.3%	3.8%	5.3%
今年1月に参加	3.1%	2.7%	4.0%	3.0%	4.1%	2.5%	3.9%	3.8%	3.6%	4.2%	3.7%	4.3%	3.6%	3.9%
2月に参加	3.2%	3.1%	3.6%	3.6%	3.1%	2.7%	4.1%	3.9%	3.9%	4.1%	4.7%	4.7%	3.1%	2.8%
3月以降に参加	1.0%	1.1%	0.9%	1.4%	0.8%	0.9%	1.0%	1.0%	1.0%	1.0%	1.0%	1.1%	1.0%	0.9%
内々定先のインターンシップ・仕事体験参加率	48.7%	46.1%	54.4%	47.0%	53.6%	45.4%	55.5%	43.7%	40.0%	49.7%	40.3%	48.9%	39.7%	51.1%



9) どの様な形式で内々定通知が出されたか (複数選択)

	25年卒							24年卒						
	全体	文系	理系	文系男子	理系男子	文系女子	理系女子	全体	文系	理系	文系男子	理系男子	文系女子	理系女子
回答数	2,997	1,631	1,366	499	716	1,132	650	2,851	1,531	1,320	505	620	1,026	700
携帯・PC受信のメールで	36.3%	36.2%	36.6%	34.1%	37.0%	38.3%	36.0%	34.0%	33.4%	35.0%	33.1%	33.9%	33.8%	37.0%
就職情報サイトの個人ページで	12.5%	13.4%	10.9%	12.0%	10.1%	14.8%	12.5%	13.7%	14.6%	12.2%	13.3%	11.9%	16.0%	12.7%
企業HPの専用会員ページ内で	9.6%	9.2%	10.3%	8.8%	9.9%	9.5%	11.1%	8.9%	7.9%	10.5%	8.5%	10.3%	7.3%	10.9%
電話で	69.9%	67.4%	73.9%	62.9%	72.1%	71.9%	77.2%	72.7%	72.0%	73.7%	71.5%	71.9%	72.5%	77.0%
郵送(書面)で	12.2%	13.6%	10.1%	13.4%	8.0%	13.8%	13.8%	13.8%	15.1%	11.7%	13.9%	8.5%	16.4%	17.3%
直接会って口頭で(最終面接の後や後日の呼び出しで)	16.8%	20.5%	10.8%	22.0%	11.5%	19.0%	9.7%	14.0%	17.4%	8.5%	15.0%	9.4%	19.8%	7.0%
WEB面談で	5.1%	5.1%	5.1%	4.8%	4.7%	5.4%	5.8%	5.2%	6.0%	3.9%	5.9%	3.5%	6.0%	4.6%
大学の教官や職員を通じて	0.2%	0.0%	0.4%	-	0.6%	0.1%	0.2%	0.2%	-	0.5%	-	0.6%	-	0.1%
就職エージェント(新卒紹介)を通じて	2.5%	2.8%	2.0%	2.0%	2.2%	3.5%	1.7%	1.7%	1.4%	2.3%	1.2%	1.9%	1.6%	2.9%
LINEで	2.5%	3.2%	1.4%	3.2%	1.4%	3.3%	1.5%	2.2%	2.8%	1.2%	2.0%	0.6%	3.6%	2.1%
その他	0.9%	1.2%	0.4%	1.6%	0.4%	0.8%	0.3%	0.7%	0.7%	0.5%	0.6%	0.6%	0.9%	0.3%

10) 入社予定先の企業は決められたか

	25年卒							24年卒						
	全体	文系	理系	文系男子	理系男子	文系女子	理系女子	全体	文系	理系	文系男子	理系男子	文系女子	理系女子
回答数	2,997	1,631	1,366	499	716	1,132	650	2,851	1,531	1,320	505	620	1,026	700
すでに決めて就職活動を終了した	76.1%	69.7%	86.4%	67.3%	86.2%	72.0%	86.8%	73.4%	66.1%	85.1%	65.7%	87.1%	66.5%	81.4%
ほぼ決めただがまだ就職活動継続中	14.1%	17.9%	8.0%	20.8%	8.2%	14.9%	7.7%	16.0%	20.2%	9.2%	22.2%	8.5%	18.2%	10.4%
まだ決めていない	9.8%	12.4%	5.6%	11.8%	5.6%	13.1%	5.5%	10.6%	13.7%	5.7%	12.1%	4.4%	15.3%	8.1%

※以下、入社予定先の企業を決めていて、かつ2社以上内々定を保有する学生限定

11) 入社予定先企業以外の企業には辞退の連絡はしたか

	25年卒							24年卒						
	全体	文系	理系	文系男子	理系男子	文系女子	理系女子	全体	文系	理系	文系男子	理系男子	文系女子	理系女子
回答数	1,663	881	782	261	398	620	384	1,574	831	743	269	341	562	402
入社予定先以外の内々定先全部に連絡済	76.8%	69.8%	87.5%	65.1%	87.4%	74.2%	87.5%	73.7%	65.9%	85.9%	63.9%	88.0%	67.8%	82.3%
確実に入社しないと決めたとこにのみ連絡	15.3%	20.0%	8.2%	23.4%	8.3%	16.8%	8.1%	15.4%	19.7%	8.8%	19.0%	7.6%	20.5%	10.7%
連絡はまだ全くしていない	7.6%	10.0%	3.9%	11.5%	4.3%	8.5%	3.4%	10.2%	13.5%	5.2%	16.0%	4.4%	11.0%	6.5%
その他	0.3%	0.2%	0.4%	-	-	0.5%	1.0%	0.6%	0.9%	0.2%	1.1%	-	0.7%	0.5%

12) 「2社」以上内々定を貰ってから、志望度の低い企業への断りの連絡まで、どの程度時間を要したか

	25年卒							24年卒						
	全体	文系	理系	文系男子	理系男子	文系女子	理系女子	全体	文系	理系	文系男子	理系男子	文系女子	理系女子
回答数	1,663	881	782	261	398	620	384	1,574	831	743	269	341	562	402
1日(志望の高い企業から内々定を受けた当日中)	7.3%	6.5%	8.6%	6.9%	10.3%	6.1%	5.7%	6.7%	6.3%	7.4%	7.4%	7.0%	5.2%	8.0%
2~3日	10.9%	10.4%	11.6%	8.0%	10.1%	12.6%	14.3%	14.2%	12.9%	16.3%	10.8%	17.3%	14.9%	14.7%
4~6日	9.8%	9.5%	10.4%	8.4%	9.5%	10.5%	11.7%	12.1%	11.6%	12.9%	12.3%	14.7%	10.9%	10.0%
1週間以上2週間未満	22.7%	22.6%	22.8%	24.9%	23.9%	20.3%	21.1%	22.3%	22.1%	22.7%	20.4%	22.0%	23.7%	23.9%
2週間以上3週間未満	12.5%	12.4%	12.7%	13.0%	13.6%	11.8%	11.2%	13.3%	14.2%	11.9%	15.2%	10.9%	13.2%	13.7%
3週間以上1ヶ月未満	10.5%	11.0%	9.8%	11.1%	9.3%	10.8%	10.7%	9.3%	9.7%	8.6%	10.4%	9.4%	9.1%	7.2%
1ヶ月以上	26.3%	27.7%	24.1%	27.6%	23.4%	27.9%	25.3%	22.1%	23.3%	20.2%	23.4%	18.8%	23.1%	22.6%

13) 入社予定先企業(もしくは最も志望度が高い内々定先)は、活動開始時点では第何志望だったか

※全員回答

	25年卒							24年卒						
	全体	文系	理系	文系男子	理系男子	文系女子	理系女子	全体	文系	理系	文系男子	理系男子	文系女子	理系女子
回答数	2,997	1,631	1,366	499	716	1,132	650	2,851	1,531	1,320	505	620	1,026	700
第一志望	49.5%	47.0%	53.6%	46.3%	53.5%	47.6%	53.8%	48.7%	44.2%	56.1%	43.6%	57.9%	44.8%	52.7%
第二志望	20.6%	22.2%	18.1%	25.7%	20.1%	18.7%	14.5%	20.2%	21.4%	18.2%	23.0%	18.2%	19.8%	18.1%
第三志望	7.5%	7.8%	7.0%	7.2%	7.1%	8.4%	6.8%	8.0%	8.7%	6.8%	9.1%	5.8%	8.3%	8.6%
それ以外	22.4%	23.0%	21.3%	20.8%	19.3%	25.3%	24.9%	23.1%	25.7%	19.0%	24.4%	18.1%	27.1%	20.6%

※理系系統別

	理系系統別						※すでに決められたか		
	機械・電気・電子系	情報系	土木・建築系	化学系	薬学系	数・物・農・その他理系	すでに決めて就職活動を終了した	ほぼ決めただがまだ就職活動継続中	まだ決めていない
回答数	247	181	130	234	147	427	2,332	382	283
第一志望	62.4%	49.1%	60.9%	52.3%	62.0%	45.3%	56.6%	35.8%	14.6%
第二志望	14.9%	21.1%	15.9%	19.0%	18.1%	19.1%	18.4%	29.7%	24.5%
第三志望	8.9%	6.8%	6.4%	5.0%	4.6%	7.9%	6.3%	10.8%	12.1%
それ以外	13.8%	23.0%	16.8%	23.6%	15.3%	27.8%	18.7%	23.7%	48.8%

※入社予定先業種別

	業種別								
	建設	製造	商社	小売	金融	マスコミ	ソフトウェア・通信	サービス・インフラ	官公庁・公社・団体
n=2,714									
回答数	185	929	86	89	225	72	396	662	70
第一志望	64.7%	55.1%	61.3%	47.0%	49.2%	53.6%	47.0%	52.8%	54.4%
第二志望	17.6%	18.6%	13.9%	27.8%	18.0%	7.8%	22.6%	22.5%	31.9%
第三志望	3.0%	8.1%	7.4%	7.9%	9.1%	11.1%	7.8%	5.1%	2.4%
それ以外	14.7%	18.2%	17.4%	17.3%	23.7%	27.5%	22.6%	19.6%	11.3%

※第何志望か×すでに決めたか

	25年卒				24年卒			
	第一志望	第二志望	第三志望	それ以外	第一志望	第二志望	第三志望	それ以外
回答数	1,503	578	226	690	1,408	559	227	657
すでに決めて就職活動を終了した	86.9%	68.0%	63.9%	63.7%	87.7%	65.2%	53.5%	57.2%
ほぼ決めたがまだ就職活動継続中	10.2%	20.3%	20.3%	14.9%	9.3%	25.2%	27.1%	18.3%
まだ決めていない	2.9%	11.6%	15.8%	21.4%	3.0%	9.7%	19.4%	24.5%

※入社予定先企業を決めていて、かつ「第一志望」以外を回答した学生限定

14) 第一志望ではない企業に決めた理由

	25年卒							24年卒						
	全体	文系	理系	文系男子	理系男子	文系女子	理系女子	全体	文系	理系	文系男子	理系男子	文系女子	理系女子
回答数	1,254	683	571	216	301	467	270	1,182	659	523	233	239	426	284
第一志望の企業に落ちたから	45.0%	43.7%	47.1%	46.8%	52.5%	40.5%	37.4%	48.0%	49.0%	46.2%	57.1%	50.2%	39.9%	39.4%
第一志望の企業よりも早く内々定が出たから	5.2%	5.9%	4.1%	6.5%	4.7%	5.4%	3.0%	4.7%	4.9%	4.3%	5.2%	3.8%	4.7%	5.3%
就活を進めるうちに第一志望に変わったから	29.1%	28.8%	29.4%	25.9%	28.2%	31.9%	31.5%	26.2%	23.2%	31.5%	15.9%	30.1%	31.5%	33.8%
内々定が出たとき入社したいと思ったから	7.0%	7.1%	7.0%	7.9%	5.0%	6.2%	10.7%	6.9%	6.8%	6.9%	7.3%	5.9%	6.3%	8.8%
第一志望の企業から内々定をもらう自信がないから	2.5%	2.7%	2.1%	1.9%	2.0%	3.6%	2.2%	1.9%	1.8%	2.1%	1.7%	1.7%	1.9%	2.8%
そもそも第一志望の企業がなかった	8.9%	9.8%	7.3%	8.8%	4.7%	10.9%	12.2%	9.9%	11.9%	6.3%	10.7%	6.3%	13.1%	6.3%
その他	2.3%	1.9%	3.0%	2.3%	3.0%	1.5%	3.0%	2.4%	2.4%	2.6%	2.1%	2.1%	2.6%	3.5%

※内々定獲得社数別

	25年卒			24年卒		
	1社	2社	3社以上	1社	2社	3社以上
回答数	407	345	502	382	329	471
第一志望の企業に落ちたから	49.3%	42.2%	43.3%	51.7%	45.6%	46.7%
第一志望の企業よりも早く内々定が出たから	7.1%	5.9%	3.1%	7.3%	4.2%	2.9%
就活を進めるうちに第一志望に変わったから	21.9%	28.6%	35.2%	20.9%	26.6%	30.2%
内々定が出たとき入社したいと思ったから	10.9%	7.0%	3.9%	7.5%	8.2%	5.5%
第一志望の企業から内々定をもらう自信がないから	2.4%	3.8%	1.7%	4.0%	1.4%	0.5%
そもそも第一志望の企業がなかった	7.2%	8.3%	10.6%	7.4%	12.1%	10.4%
その他	1.1%	4.2%	2.1%	1.1%	2.0%	3.8%

※入社予定先業種別

	建設	製造	商社	小売	金融	マスコミ	ソフトウエア・通信	サービス・インフラ	官公庁・公社・団体
回答数	66	419	35	44	114	33	204	308	31
第一志望の企業に落ちたから	50.2%	46.7%	44.4%	56.7%	44.6%	59.9%	48.0%	36.8%	40.7%
第一志望の企業よりも早く内々定が出たから	3.7%	2.9%	8.7%	5.7%	3.2%	-	3.5%	9.3%	18.2%
就活を進めるうちに第一志望に変わったから	30.3%	32.5%	19.7%	23.0%	23.4%	24.0%	27.7%	30.7%	25.3%
内々定が出たとき入社したいと思ったから	6.8%	6.1%	13.6%	5.7%	9.0%	11.7%	5.1%	7.8%	7.1%
第一志望の企業から内々定をもらう自信がないから	2.2%	1.5%	4.4%	-	5.4%	-	1.3%	3.5%	4.6%
そもそも第一志望の企業がなかった	5.2%	8.5%	4.4%	8.9%	12.3%	4.4%	11.6%	8.3%	4.1%
その他	1.6%	1.9%	4.9%	-	2.0%	-	2.7%	3.6%	-

※入社予定先企業を決めておらず、かつ最も志望度の高い入社予定先が「第一志望」以外である学生限定

15) 第一志望の企業の選考状況

	25年卒							24年卒						
	全体	文系	理系	文系男子	理系男子	文系女子	理系女子	全体	文系	理系	文系男子	理系男子	文系女子	理系女子
回答数	240	178	62	52	32	126	30	261	192	69	52	22	140	47
現在採用選考中でまだ結果が出ていない	45.5%	44.6%	48.8%	42.3%	50.0%	46.8%	46.7%	48.2%	52.2%	31.8%	65.4%	27.3%	42.1%	36.2%
まだ採用選考が始まっていない	4.3%	3.4%	7.6%	1.9%	6.3%	4.8%	10.0%	8.8%	8.6%	9.9%	7.7%	9.1%	9.3%	10.6%
すでに採用選考が終わって落ちた	28.3%	31.5%	16.3%	34.6%	21.9%	28.6%	6.7%	25.9%	22.1%	41.8%	17.3%	45.5%	25.7%	38.3%
第一志望は受験していない	0.9%	0.8%	1.2%	-	-	1.6%	3.3%	1.9%	2.1%	1.1%	3.8%	-	0.7%	2.1%
そもそも第一志望の企業がなかった	19.7%	19.7%	19.7%	21.2%	15.6%	18.3%	26.7%	14.1%	14.3%	13.2%	5.8%	18.2%	20.7%	8.5%
その他	1.3%	-	6.4%	-	6.3%	-	6.7%	1.1%	0.8%	2.2%	-	-	1.4%	4.3%

※入社予定先企業を決めている学生限定

16) 入社予定先の企業を決めて、その企業に連絡を入れた時期

	25年卒							24年卒						
	全体	文系	理系	文系男子	理系男子	文系女子	理系女子	全体	文系	理系	文系男子	理系男子	文系女子	理系女子
回答数	2,714	1,424	1,290	440	676	984	614	2,549	1,313	1,236	444	593	869	643
1月以前	4.2%	2.7%	6.4%	2.5%	6.8%	2.8%	5.7%	1.9%	1.3%	2.9%	0.9%	2.4%	1.7%	3.9%
2月上旬	1.3%	0.7%	2.1%	0.7%	2.1%	0.8%	2.1%	1.1%	0.6%	1.9%	0.7%	1.7%	0.5%	2.2%
2月中旬	1.6%	0.8%	2.6%	0.5%	2.4%	1.2%	3.1%	1.2%	0.5%	2.2%	0.5%	2.7%	0.6%	1.4%
2月下旬	3.1%	2.0%	4.7%	2.5%	4.3%	1.4%	5.4%	1.7%	1.3%	2.2%	1.4%	2.5%	1.3%	1.7%
3月上旬	4.4%	3.1%	6.4%	4.3%	7.1%	1.9%	5.0%	3.6%	2.3%	5.4%	2.5%	4.7%	2.2%	6.5%
3月中旬	3.5%	2.6%	4.7%	3.6%	4.6%	1.6%	4.9%	2.6%	1.4%	4.4%	1.4%	4.9%	1.4%	3.4%
3月下旬	5.9%	4.0%	8.8%	3.4%	9.8%	4.6%	7.0%	5.5%	3.1%	9.1%	3.2%	9.8%	3.0%	7.8%
4月上旬	6.6%	5.8%	7.8%	6.4%	8.3%	5.2%	7.0%	5.4%	3.8%	7.7%	3.8%	8.4%	3.8%	6.2%
4月中旬	4.3%	3.8%	5.1%	3.9%	4.7%	3.8%	5.7%	4.3%	3.4%	5.6%	3.2%	5.9%	3.6%	5.1%
4月下旬	6.8%	6.3%	7.6%	5.5%	7.1%	7.1%	8.6%	7.4%	6.2%	9.2%	6.1%	9.8%	6.3%	8.2%
5月上旬	7.4%	7.7%	7.0%	6.4%	7.0%	9.0%	7.2%	7.6%	8.3%	6.6%	8.8%	6.7%	7.8%	6.2%
5月中旬	6.6%	7.5%	5.1%	8.4%	5.5%	6.6%	4.6%	7.5%	7.7%	7.1%	7.4%	7.1%	8.1%	7.0%
5月下旬	12.9%	14.3%	10.7%	13.0%	10.9%	15.8%	10.3%	11.1%	13.0%	8.3%	11.9%	6.6%	14.0%	11.5%
6月上旬	12.5%	14.0%	10.1%	15.0%	10.4%	13.0%	9.8%	17.9%	19.2%	15.9%	19.8%	16.4%	18.5%	15.1%
6月中旬	6.6%	8.2%	4.3%	8.9%	3.4%	7.6%	5.9%	6.7%	9.0%	3.2%	8.8%	2.5%	9.3%	4.5%
6月下旬	4.2%	5.3%	2.6%	4.8%	2.2%	5.9%	3.3%	3.9%	5.5%	1.6%	6.1%	1.5%	4.9%	1.7%
7月上旬	1.1%	1.4%	0.7%	1.4%	1.0%	1.4%	0.2%	0.2%	0.2%	0.2%	0.2%	0.2%	0.2%	0.2%
まだ連絡していない	7.0%	9.6%	3.2%	9.1%	2.5%	10.2%	4.4%	10.5%	13.2%	6.6%	13.5%	6.2%	12.8%	7.3%

▲ 25年卒: 入社予定先の内々定が出た時期  
■ 25年卒: 入社予定先の企業を決めて、その企業に連絡を入れた時期  
● 24年卒: 入社予定先の内々定が出た時期  
■ 24年卒: 入社予定先の企業を決めて、その企業に連絡を入れた時期

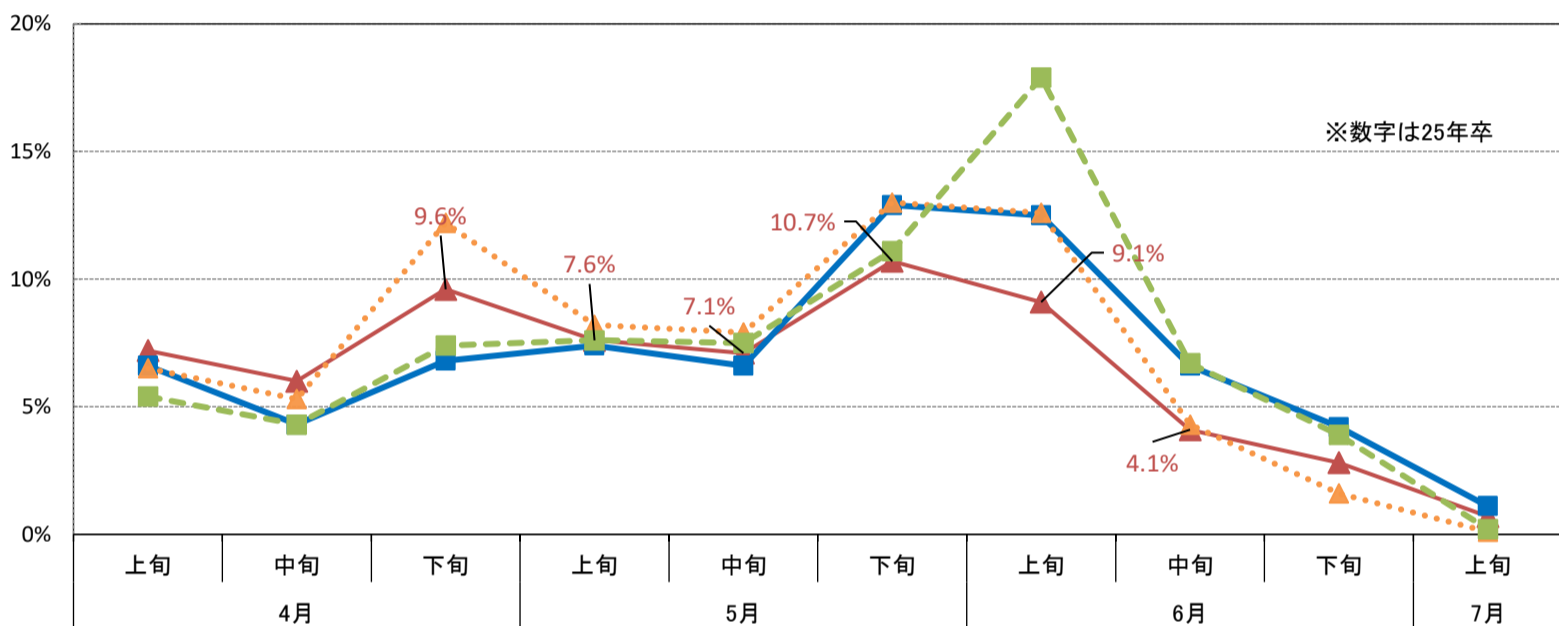

※数字は 25年卒

▲ 25年卒: その時期までに入社予定先の内々定が出た割合  
■ 25年卒: その時期までに入社予定先の企業を決めて、その企業に連絡を入れた割合  
● 24年卒: その時期までに入社予定先の内々定が出た割合  
■ 24年卒: その時期までに入社予定先の企業を決めて、その企業に連絡を入れた割合

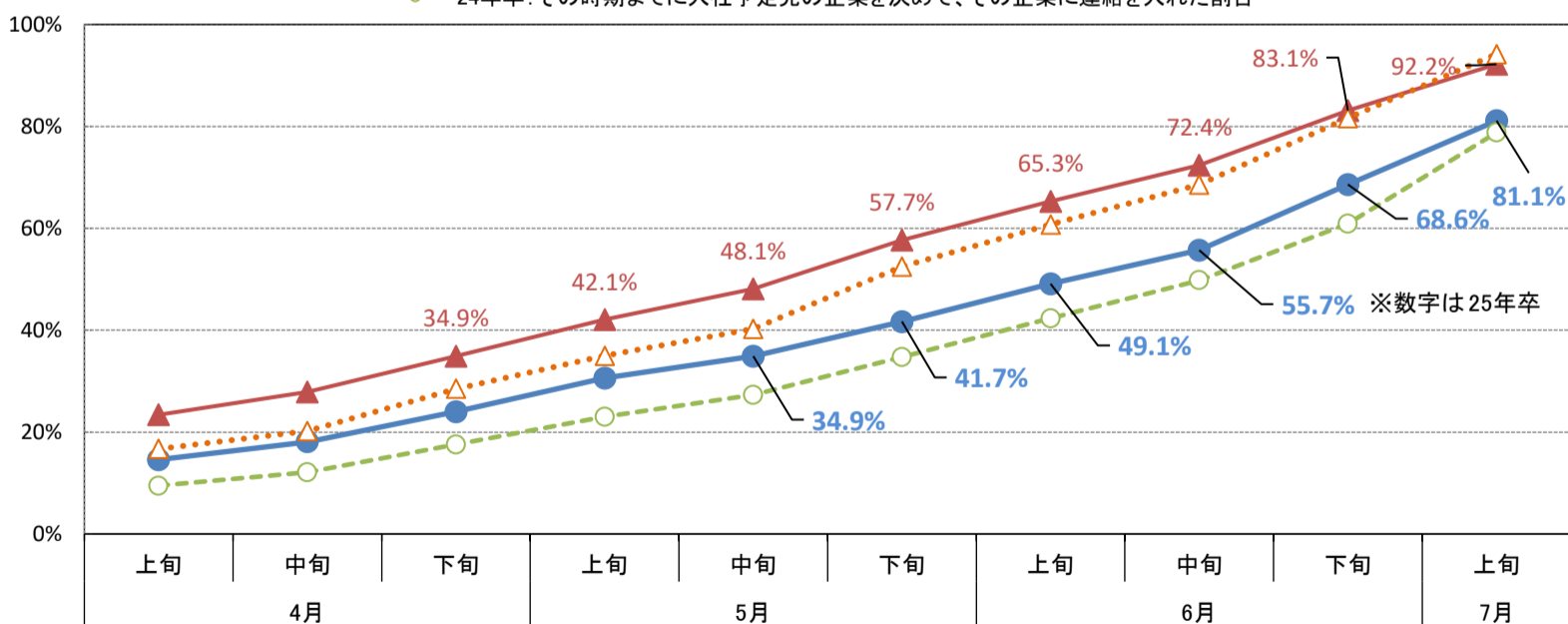

17) 入社予定先企業を選択した際のポイント・2つ選択【企業属性】

※入社予定先の企業を決めている学生で集計

	25年卒						
	全体	文系	理系	文系男子	理系男子	文系女子	理系女子
回答数	2,714	1,424	1,290	440	676	984	614
安定している	40.3%	40.4%	40.2%	39.5%	42.6%	41.3%	36.0%
業界上位である	23.5%	21.1%	27.1%	23.9%	30.9%	18.2%	20.4%
将来性がある	18.6%	18.5%	18.8%	22.5%	20.9%	14.3%	15.1%
技術力が高い	11.9%	6.0%	20.6%	8.0%	24.4%	4.1%	13.8%
商品企画力がある	3.0%	3.3%	2.6%	3.2%	2.8%	3.5%	2.1%
環境対策への取り組み	1.9%	1.7%	2.3%	2.5%	2.7%	0.8%	1.6%
実力・能力主義である	2.5%	2.4%	2.7%	3.2%	2.5%	1.6%	2.9%
社会貢献度が高い	13.9%	15.3%	11.9%	18.9%	10.9%	11.6%	13.5%
社風が良い・よさそう	37.4%	41.1%	31.8%	36.8%	25.9%	45.5%	42.3%
企業イメージが良い(広告宣伝・魅力的な経営者も含む)	5.7%	6.1%	5.2%	5.2%	5.0%	7.0%	5.4%
福利厚生制度が充実している(休日休暇・給与も含む)	32.8%	33.9%	31.1%	31.1%	28.6%	36.8%	35.7%
若手に権限が委譲されている、仕事を任せられる	4.2%	4.9%	3.2%	3.9%	2.7%	5.9%	4.2%
女性が活躍している	4.2%	5.4%	2.5%	1.4%	0.1%	9.5%	6.8%

	24年卒						
	全体	文系	理系	文系男子	理系男子	文系女子	理系女子
回答数	2,549	1,313	1,236	444	593	869	643
安定している	41.6%	43.0%	39.6%	45.9%	40.5%	39.9%	38.1%
業界上位である	23.8%	21.3%	27.4%	23.6%	32.4%	18.8%	18.2%
将来性がある	15.3%	14.3%	16.9%	16.9%	17.0%	11.5%	16.6%
技術力が高い	12.1%	5.6%	21.7%	8.6%	27.0%	2.4%	11.8%
商品企画力がある	2.6%	3.2%	1.7%	3.6%	0.8%	2.8%	3.4%
環境対策への取り組み	2.2%	1.5%	3.1%	1.8%	3.0%	1.3%	3.1%
実力・能力主義である	3.1%	3.7%	2.2%	4.5%	2.2%	2.9%	2.3%
社会貢献度が高い	15.3%	16.5%	13.5%	17.3%	13.3%	15.5%	13.8%
社風が良い・よさそう	37.3%	39.3%	34.4%	32.7%	29.7%	46.3%	43.4%
企業イメージが良い(広告宣伝・魅力的な経営者も含む)	6.7%	7.3%	5.7%	6.3%	5.6%	8.3%	6.1%
福利厚生制度が充実している(休日休暇・給与も含む)	31.8%	34.6%	27.6%	33.3%	25.1%	35.9%	32.3%
若手に権限が委譲されている、仕事を任せられる	4.4%	4.8%	3.8%	5.2%	3.4%	4.5%	4.5%
女性が活躍している	3.9%	5.0%	2.2%	0.2%	-	10.0%	6.2%

18) 入社予定先企業を選択した際のポイント・2つ選択【仕事軸】

※入社予定先の企業を決めている学生で集計

	25年卒							24年卒						
	全体	文系	理系	文系男子	理系男子	文系女子	理系女子	全体	文系	理系	文系男子	理系男子	文系女子	理系女子
回答数	2,714	1,424	1,290	440	676	984	614	2,549	1,313	1,236	444	593	869	643
自分の適性にあっている	64.7%	66.9%	61.4%	63.6%	60.8%	70.2%	62.4%	67.8%	70.8%	63.3%	68.9%	63.4%	72.8%	63.0%
やりたい仕事がある(ありそう)	76.8%	77.7%	75.5%	76.8%	76.3%	78.7%	74.1%	78.5%	79.7%	76.8%	79.3%	75.9%	80.1%	78.5%
国際的な仕事ができる	12.3%	13.7%	10.1%	15.5%	10.8%	12.0%	8.8%	9.4%	8.8%	10.2%	9.5%	10.1%	8.2%	10.3%
スペシャリスト(専門職)として働ける(働けそう)	31.1%	26.1%	38.5%	27.5%	38.3%	24.7%	38.9%	30.8%	25.7%	38.2%	26.8%	38.6%	24.6%	37.3%
ゼネラリストとして働ける(働けそう)	15.1%	15.5%	14.5%	16.6%	13.8%	14.4%	15.8%	13.6%	14.9%	11.6%	15.5%	12.0%	14.3%	10.9%

19) 入社予定先企業を選択した際のポイント・2つ選択【人物】

※入社予定先の企業を決めている学生で集計

	25年卒							24年卒						
	全体	文系	理系	文系男子	理系男子	文系女子	理系女子	全体	文系	理系	文系男子	理系男子	文系女子	理系女子
回答数	2,714	1,424	1,290	440	676	984	614	2,549	1,313	1,236	444	593	869	643
人事担当者の印象が良かった	73.7%	78.1%	67.3%	75.2%	66.9%	81.0%	68.1%	76.5%	79.9%	71.6%	78.4%	70.5%	81.5%	73.6%
リクルーターの印象が良かった	15.3%	14.0%	17.1%	18.0%	17.9%	10.1%	15.8%	14.5%	13.3%	16.1%	15.3%	17.2%	11.3%	14.2%
先輩社員(OB・OG)の印象が良かった	35.3%	31.0%	41.6%	29.3%	42.3%	32.7%	40.2%	32.4%	27.6%	39.3%	26.4%	41.0%	29.0%	36.2%
面接官の印象が良かった	46.7%	48.1%	44.6%	49.1%	43.6%	47.1%	46.3%	46.1%	46.8%	45.0%	47.5%	44.5%	46.1%	46.0%
内定者の印象が良かった	9.7%	9.1%	10.7%	10.0%	11.1%	8.1%	9.9%	8.8%	9.1%	8.4%	9.0%	8.6%	9.2%	8.1%
社長・役員の印象が良かった	19.3%	19.7%	18.7%	18.4%	18.2%	21.0%	19.7%	21.7%	23.2%	19.5%	23.4%	18.2%	22.9%	21.9%

20) 入社予定先企業を選択した際のポイント・2つ選択【採用ツール・方法】

※入社予定先の企業を決めている学生で集計

	25年卒							24年卒						
	全体	文系	理系	文系男子	理系男子	文系女子	理系女子	全体	文系	理系	文系男子	理系男子	文系女子	理系女子
回答数	2,714	1,424	1,290	440	676	984	614	2,549	1,313	1,236	444	593	869	643
企業セミナーの内容が良かった	42.5%	43.6%	40.8%	42.7%	39.8%	44.5%	42.5%	44.0%	44.4%	43.5%	43.7%	42.5%	45.2%	45.3%
Webセミナーの内容が良かった	30.1%	29.2%	31.5%	31.4%	31.7%	27.0%	31.1%	29.4%	28.4%	30.8%	28.2%	32.4%	28.7%	27.8%
採用ホームページの内容が良かった	43.2%	43.3%	43.2%	44.8%	45.1%	41.8%	39.7%	40.1%	38.9%	41.9%	39.6%	41.7%	38.1%	42.5%
入社案内の内容が良かった	22.2%	21.0%	24.0%	22.5%	25.4%	19.5%	21.3%	22.2%	20.8%	24.2%	22.5%	25.1%	19.0%	22.4%
採用選考・面接の内容が良かった	58.4%	58.8%	57.8%	54.3%	56.2%	63.3%	60.6%	60.5%	62.8%	57.1%	61.5%	55.5%	64.1%	60.2%
SNS(X(旧twitter)、Facebook等)の内容が良かった	3.6%	4.1%	2.8%	4.3%	1.8%	3.9%	4.7%	3.8%	4.7%	2.5%	4.5%	2.9%	4.9%	1.9%

※入社予定先従業員規模別

17) 入社予定先企業を選択した際のポイント・2つ選択【企業属性】

※入社予定先の企業を決めている学生で集計

	25年卒					24年卒				
	全体	300人未満	300～999人	1,000～4,999人	5,000人以上	全体	300人未満	300～999人	1,000～4,999人	5,000人以上
回答数	2,714	450	592	788	884	2,549	453	629	727	740
安定している	40.3%	30.7%	39.7%	43.7%	42.9%	41.6%	37.7%	42.7%	39.3%	45.4%
業界上位である	23.5%	11.0%	14.9%	24.3%	35.4%	23.8%	8.6%	14.1%	26.9%	37.9%
将来性がある	18.6%	17.7%	20.4%	17.4%	18.9%	15.3%	16.3%	15.8%	13.5%	16.0%
技術力が高い	11.9%	12.8%	10.8%	10.1%	13.9%	12.1%	8.4%	10.8%	9.7%	17.6%
商品企画力がある	3.0%	5.0%	3.5%	2.8%	1.8%	2.6%	2.6%	3.1%	2.3%	2.6%
環境対策への取り組み	1.9%	3.4%	2.8%	1.1%	1.2%	2.2%	2.6%	2.1%	2.2%	1.9%
実力・能力主義である	2.5%	3.4%	2.0%	2.7%	2.2%	3.1%	4.2%	4.1%	3.0%	1.8%
社会貢献度が高い	13.9%	14.2%	12.5%	14.6%	14.0%	15.3%	15.6%	16.6%	14.2%	15.0%
社風が良い・よさそう	37.4%	50.1%	44.6%	36.3%	26.6%	37.3%	51.2%	39.7%	42.1%	22.7%
企業イメージが良い(広告宣伝・魅力的な経営者も含む)	5.7%	8.5%	6.3%	5.8%	3.8%	6.7%	9.5%	5.8%	7.2%	5.1%
福利厚生制度が充実している(休日休暇・給与も含む)	32.8%	29.7%	35.3%	33.2%	32.3%	31.8%	31.1%	36.1%	31.0%	29.4%
若手に権限が委譲されている、仕事を任せられる	4.2%	8.0%	3.4%	3.4%	3.5%	4.4%	7.1%	5.6%	4.3%	1.9%
女性が活躍している	4.2%	5.6%	3.9%	4.6%	3.4%	3.9%	5.4%	3.6%	4.4%	2.6%

18) 入社予定先企業を選択した際のポイント・2つ選択【仕事軸】

※入社予定先の企業を決めている学生で集計

	25年卒					24年卒				
	全体	300人未満	300～999人	1,000～4,999人	5,000人以上	全体	300人未満	300～999人	1,000～4,999人	5,000人以上
回答数	2,714	450	592	788	884	2,549	453	629	727	740
自分の適性にあっている	64.7%	66.2%	69.6%	64.9%	60.2%	67.8%	70.3%	69.5%	68.2%	64.4%
やりたい仕事がある(ありそう)	76.8%	79.9%	78.0%	76.2%	75.1%	78.5%	80.7%	79.1%	76.3%	78.8%
国際的な仕事ができる	12.3%	10.0%	8.9%	10.6%	17.3%	9.4%	6.9%	9.0%	8.7%	11.8%
スペシャリスト(専門職)として働ける(働けそう)	31.1%	33.4%	32.3%	31.0%	29.3%	30.8%	34.1%	27.5%	32.0%	30.3%
ゼネラリストとして働ける(働けそう)	15.1%	10.5%	11.2%	17.4%	18.1%	13.6%	8.0%	14.9%	14.8%	14.7%

19) 入社予定先企業を選択した際のポイント・2つ選択【人物】

※入社予定先の企業を決めている学生で集計

	25年卒					24年卒				
	全体	300人未満	300～999人	1,000～4,999人	5,000人以上	全体	300人未満	300～999人	1,000～4,999人	5,000人以上
回答数	2,714	450	592	788	884	2,549	453	629	727	740
人事担当者の印象が良かった	73.7%	76.9%	79.2%	76.8%	65.5%	76.5%	77.1%	83.5%	79.9%	67.3%
リクルーターの印象が良かった	15.3%	14.6%	9.4%	10.9%	23.7%	14.5%	7.8%	7.8%	13.5%	24.9%
先輩社員(OB・OG)の印象が良かった	35.3%	29.0%	30.7%	36.2%	40.8%	32.4%	25.5%	31.3%	30.6%	39.1%
面接官の印象が良かった	46.7%	37.6%	48.8%	51.2%	45.8%	46.1%	41.5%	46.2%	49.3%	45.8%
内定者の印象が良かった	9.7%	5.5%	8.9%	10.4%	12.0%	8.8%	4.7%	8.1%	10.3%	10.6%
社長・役員の印象が良かった	19.3%	36.4%	22.9%	14.5%	12.1%	21.7%	43.4%	23.0%	16.5%	12.4%

20) 入社予定先企業を選択した際のポイント・2つ選択【採用ツール・方法】

※入社予定先の企業を決めている学生で集計

	25年卒					24年卒				
	全体	300人未満	300～999人	1,000～4,999人	5,000人以上	全体	300人未満	300～999人	1,000～4,999人	5,000人以上
回答数	2,714	450	592	788	884	2,549	453	629	727	740
企業セミナーの内容が良かった	42.5%	42.4%	38.3%	45.7%	42.4%	44.0%	45.6%	43.7%	42.6%	44.8%
Webセミナーの内容が良かった	30.1%	28.8%	32.9%	27.7%	31.1%	29.4%	22.5%	25.7%	30.9%	35.1%
採用ホームページの内容が良かった	43.2%	33.4%	45.3%	44.6%	45.8%	40.1%	35.6%	38.7%	40.1%	44.0%
入社案内の内容が良かった	22.2%	27.1%	22.6%	21.6%	20.0%	22.2%	26.1%	25.7%	19.9%	19.0%
採用選考・面接の内容が良かった	58.4%	63.9%	55.7%	57.7%	57.9%	60.5%	65.4%	62.6%	62.3%	54.1%
SNS(twitter、Facebook等)の内容が良かった	3.6%	4.4%	5.2%	2.7%	2.8%	3.8%	4.8%	3.6%	4.3%	3.1%

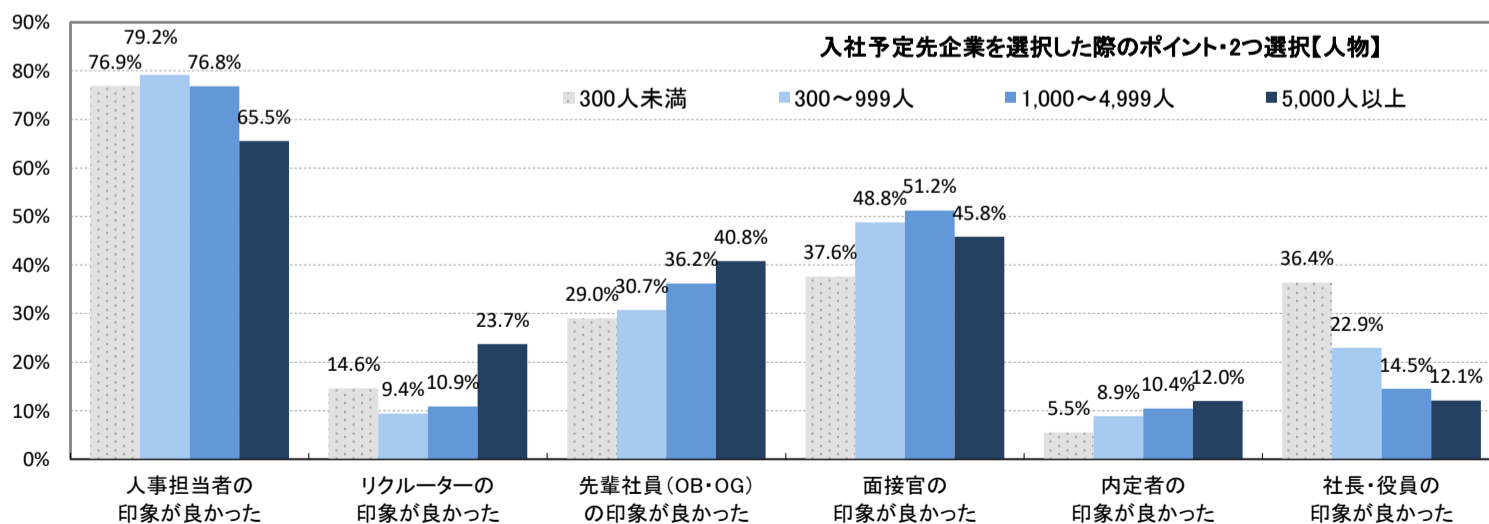

※入社予定先業種別

17) 入社予定先企業を選択した際のポイント・2つ選択【企業属性】

※入社予定先の企業を決めている学生で集計

	全体	建設	製造	商社	小売	金融	マスコミ	ソフトウェア・通信	サービス・インフラ	官公庁・公社・団体
回答数	2,714	185	929	86	89	225	72	396	662	70
安定している	40.3%	34.0%	40.0%	36.6%	44.0%	51.0%	17.6%	38.2%	40.3%	58.5%
業界上位である	23.5%	29.7%	28.9%	27.4%	21.1%	22.8%	27.5%	11.5%	23.2%	9.4%
将来性がある	18.6%	19.4%	18.6%	15.2%	18.6%	15.4%	8.8%	19.9%	21.2%	13.2%
技術力が高い	11.9%	16.5%	21.0%	5.3%	2.1%	1.1%	17.9%	10.8%	5.3%	7.8%
商品企画力がある	3.0%	5.9%	4.0%	4.8%	2.8%	0.3%	6.5%	0.7%	3.0%	1.4%
環境対策への取り組み	1.9%	5.1%	2.1%	2.2%	2.1%	1.3%	2.3%	0.9%	1.5%	2.2%
実力・能力主義である	2.5%	2.7%	1.2%	3.1%	3.3%	3.1%	6.5%	3.2%	3.1%	-
社会貢献度が高い	13.9%	20.4%	9.6%	12.7%	6.6%	16.3%	11.1%	9.1%	17.7%	44.5%
社風が良い・よさそう	37.4%	25.7%	31.0%	35.6%	34.6%	35.0%	54.1%	51.4%	41.6%	23.9%
企業イメージが良い(広告宣伝・魅力的な経営者も含む)	5.7%	3.5%	4.9%	11.2%	6.1%	6.9%	15.6%	6.2%	5.2%	1.9%
福利厚生制度が充実している(休日休暇・給与も含む)	32.8%	30.2%	32.9%	36.7%	36.2%	38.4%	13.5%	40.3%	28.0%	30.3%
若手に権限が委譲されている、仕事を任せてもらえる	4.2%	2.8%	3.2%	2.8%	12.4%	2.0%	13.5%	4.9%	4.4%	4.1%
女性が活躍している	4.2%	4.0%	2.6%	6.4%	10.0%	6.3%	5.1%	2.8%	5.5%	2.9%

18) 入社予定先企業を選択した際のポイント・2つ選択【仕事軸】

※入社予定先の企業を決めている学生で集計

	全体	建設	製造	商社	小売	金融	マスコミ	ソフトウェア・通信	サービス・インフラ	官公庁・公社・団体
回答数	2,714	185	929	86	89	225	72	396	662	70
自分の適性にあっている	64.7%	54.0%	63.9%	66.3%	77.4%	71.6%	65.0%	65.7%	62.7%	70.8%
やりたい仕事がある(ありそう)	76.8%	78.6%	77.6%	77.9%	78.2%	75.1%	88.2%	75.9%	76.0%	68.0%
国際的な仕事ができる	12.3%	11.8%	17.3%	15.9%	8.7%	6.7%	2.3%	4.9%	14.1%	8.4%
スペシャリスト(専門職)として働ける(働けそう)	31.1%	39.5%	29.3%	26.3%	27.5%	28.3%	31.7%	36.9%	29.9%	29.1%
ゼネラリストとして働ける(働けそう)	15.1%	16.1%	11.9%	13.6%	8.2%	18.3%	12.7%	16.7%	17.3%	23.7%

19) 入社予定先企業を選択した際のポイント・2つ選択【人物】

※入社予定先の企業を決めている学生で集計

	全体	建設	製造	商社	小売	金融	マスコミ	ソフトウェア・通信	サービス・インフラ	官公庁・公社・団体
回答数	2,714	185	929	86	89	225	72	396	662	70
人事担当者の印象が良かった	73.7%	68.3%	72.7%	77.5%	83.5%	72.9%	79.4%	72.4%	75.0%	76.2%
リクルーターの印象が良かった	15.3%	20.5%	13.7%	11.5%	22.1%	17.4%	13.8%	13.7%	16.4%	10.5%
先輩社員(OB・OG)の印象が良かった	35.3%	39.7%	39.7%	28.2%	25.5%	30.3%	38.1%	28.5%	35.3%	42.4%
面接官の印象が良かった	46.7%	40.1%	47.9%	40.1%	48.2%	49.1%	31.6%	52.7%	44.7%	45.5%
内定者の印象が良かった	9.7%	7.7%	9.1%	14.3%	6.2%	12.2%	10.4%	11.6%	9.0%	6.5%
社長・役員の印象が良かった	19.3%	23.6%	16.8%	28.4%	14.5%	18.1%	26.7%	21.0%	19.5%	18.9%

20) 入社予定先企業を選択した際のポイント・2つ選択【採用ツール・方法】

※入社予定先の企業を決めている学生で集計

	全体	建設	製造	商社	小売	金融	マスコミ	ソフトウェア・通信	サービス・インフラ	官公庁・公社・団体
回答数	2,714	185	929	86	89	225	72	396	662	70
企業セミナーの内容が良かった	42.5%	42.3%	40.4%	44.1%	46.6%	47.2%	43.0%	34.9%	45.0%	62.6%
Webセミナーの内容が良かった	30.1%	31.1%	30.5%	32.2%	40.0%	24.1%	17.4%	37.3%	27.3%	28.6%
採用ホームページの内容が良かった	43.2%	49.0%	43.9%	36.5%	29.7%	44.7%	40.4%	44.7%	43.0%	37.3%
入社案内の内容が良かった	22.2%	21.9%	23.3%	21.0%	26.7%	20.1%	12.7%	20.9%	22.9%	24.7%
採用選考・面接の内容が良かった	58.4%	48.6%	59.3%	56.1%	50.9%	61.5%	79.0%	59.6%	58.6%	43.5%
SNS(twitter、Facebook等)の内容が良かった	3.6%	7.1%	2.7%	10.0%	6.1%	2.4%	7.5%	2.6%	3.3%	3.2%

## 21) 入社の決め手になった企業の魅力

文理男女	コメント
理系女子	説明会で、他社ではあまり触れない給与面の話があったこと。上場企業ではないため売上を公開していないが、創業からの業績を表したグラフの説明があったこと。
文系女子	なにより人事の方の人となり良かった。それと、HPの女性社員座談会の中で、温かい社風ということを知っている社員の方が多かった。人が就職活動の軸であった私にとって、1番の決め手となったのは人だった。
文系男子	働きたい勤務地があり、それが確約されていたこと。また、転勤もほとんどないことが確約されていたこと。
理系男子	実家から勤務先が近いことに加えて、出勤時間が遅く、社員の方々の雰囲気が良かったこと。
理系女子	自身の研究室で扱っている材料と、入社予定先で扱っている材料が近く、研究職として最も自分が働くイメージがつかめたから。また、化学メーカーには珍しく研究所が都心にあったから。
理系女子	ベンチャー企業だからこそその競争感や自分を高める環境があるところ。
文系女子	選考前の会社説明会では個人で時間をとっていただき、細かい質問にまでしっかり答えてくださったため、人を大切にする社風だと感じた。また選考中にお会いした社員の方々全員が温かく、笑顔で話を聞いてくださったため、人柄の良さが魅力となりここが決め手であった。
文系男子	就活生に対して真摯に寄り添う姿勢(こちらが納得して就活を終えるまで内定承諾を待っていただいた。)
理系男子	同業他社にはない、あるスポーツのリーグとパートナー契約を結んでおり、スポーツ産業の方にも力を入れていること。すずめの涙程度ではあるが、家賃補助があること。
文系女子	穏やかさや朗らかさがどなたも滲み出ているところ。他の企業では時に高圧的な印象を受けることがあり、これから先、笑顔で楽しく働ける姿が想像できなかった。
文系男子	仕事の評価項目が細かく設定されていたことから成長しやすい環境であると感じた上、未経験でもすぐに会社に貢献できる制度が用意されていたこと。
理系女子	地元関西に本社があるため、将来的に関西を拠点に生活ができると考えた。また、歴史と知名度があり、特に関西では人気のブランドのため、やりがいを感じながら働くことができるのではないかと感じたため。
文系女子	社員の人数はどの不動産会社の中でも少なかったが、上場している大企業のグループ会社であり、福利厚生が良く給料もどの同業会社よりよかった。ノルマに追われているような雰囲気はなく、女性社員が少ないため、働きやすそうだった。
文系女子	二次選考の際に自分の生き立ちから追って聞いてくださり、自分のキャラクターと企業のマッチングをしっかり考えてくれていると感じた。
理系男子	自身の大学院での専攻に関する知識が活かせること。また、面接で圧迫されないこと。
理系男子	勤務地を特別な場合を除いて新人研修後から定年まで地元で確約してくれたことと、父親も私が入社予定の企業で勤めているので、仕事だけでなく金銭感覚も含めて日々の生活までイメージできたこと
理系女子	昨年6月頃に開催された学内合同説明会で大学OBの社員さんとの接点ができ、夏季インターンシップ参加前からリクレーターとして手厚くフォローしていただきました。インターンシップ前に対面での職場訪問にも快く応えてくださり、早い段階からリアルな働く環境(職場・社員のみなさん)を知り、その環境に魅力を感じたためインターンシップの参加前から第一志望でした。

■1-2.内々定状況＜意思決定、辞退、内定承諾書、満足度など＞

22) 意思決定の際、誰かの助言や意見を聞いたか（複数選択）

※入社予定先の企業を決めている学生で集計

n=2,714	25年卒							24年卒						
	全体	文系	理系	文系男子	理系男子	文系女子	理系女子	全体	文系	理系	文系男子	理系男子	文系女子	理系女子
回答数	2,714	1,424	1,290	440	676	984	614	2,549	1,313	1,236	444	593	869	643
父親・母親	58.7%	61.3%	55.0%	52.3%	50.4%	70.4%	63.2%	61.9%	65.9%	56.0%	61.0%	49.9%	71.0%	67.5%
兄弟・姉妹	11.0%	12.6%	8.7%	10.0%	7.7%	15.2%	10.4%	12.0%	13.2%	10.1%	10.4%	7.9%	16.2%	14.3%
親戚	6.3%	7.5%	4.5%	8.6%	3.8%	6.4%	5.5%	4.2%	5.0%	2.9%	3.6%	2.5%	6.4%	3.7%
友人(学校内)	24.3%	21.6%	28.3%	21.6%	30.9%	21.6%	23.6%	23.9%	21.8%	27.2%	22.7%	27.3%	20.7%	26.9%
友人(学校外)	14.0%	15.1%	12.4%	15.7%	12.9%	14.5%	11.6%	14.8%	16.7%	12.0%	17.3%	11.8%	16.0%	12.3%
先輩(学校内)	10.3%	7.5%	14.4%	8.0%	15.8%	7.0%	11.7%	7.8%	5.1%	11.7%	5.4%	12.6%	4.8%	9.8%
先輩(学校外)	4.7%	5.6%	3.4%	5.7%	3.6%	5.5%	3.1%	4.7%	5.1%	4.2%	5.2%	4.2%	4.9%	4.0%
教授	11.2%	8.4%	15.3%	9.1%	15.8%	7.7%	14.3%	12.8%	10.1%	16.7%	9.7%	15.9%	10.6%	18.2%
就職関連の学校職員	14.3%	15.9%	11.9%	12.7%	10.5%	19.1%	14.5%	16.2%	18.0%	13.6%	17.1%	12.1%	18.9%	16.3%
内々定先の社員	10.2%	9.9%	10.6%	11.4%	11.1%	8.4%	9.6%	9.2%	9.4%	8.9%	9.0%	9.8%	9.8%	7.3%
彼氏・彼女	9.1%	8.7%	9.8%	6.8%	7.2%	10.6%	14.5%	9.5%	9.1%	10.1%	6.5%	8.8%	11.7%	12.6%
ハローワークの担当者	0.7%	0.8%	0.5%	0.7%	0.4%	0.9%	0.5%	1.2%	1.5%	0.8%	2.3%	0.5%	0.8%	1.2%
アルバイト先の社員	3.9%	5.3%	1.9%	3.6%	1.0%	7.0%	3.4%	2.7%	3.9%	0.9%	3.2%	0.8%	4.7%	0.9%
就職エージェント(新卒紹介)の担当者	5.0%	5.7%	4.0%	6.1%	4.3%	5.3%	3.6%	3.8%	4.5%	2.7%	5.2%	2.7%	3.8%	2.6%
学校以外のキャリアアドバイザー・キャリアコンサルタント	1.9%	2.3%	1.4%	2.5%	1.2%	2.1%	1.8%	1.6%	1.4%	1.8%	0.9%	1.7%	2.0%	2.0%
その他	0.4%	0.4%	0.5%	0.2%	0.4%	0.6%	0.5%	0.8%	1.0%	0.4%	0.9%	0.3%	1.0%	0.6%
誰の意見も聞かなかった	19.8%	19.6%	20.1%	21.1%	20.6%	18.0%	19.4%	21.5%	19.3%	24.8%	22.7%	28.8%	15.8%	17.1%

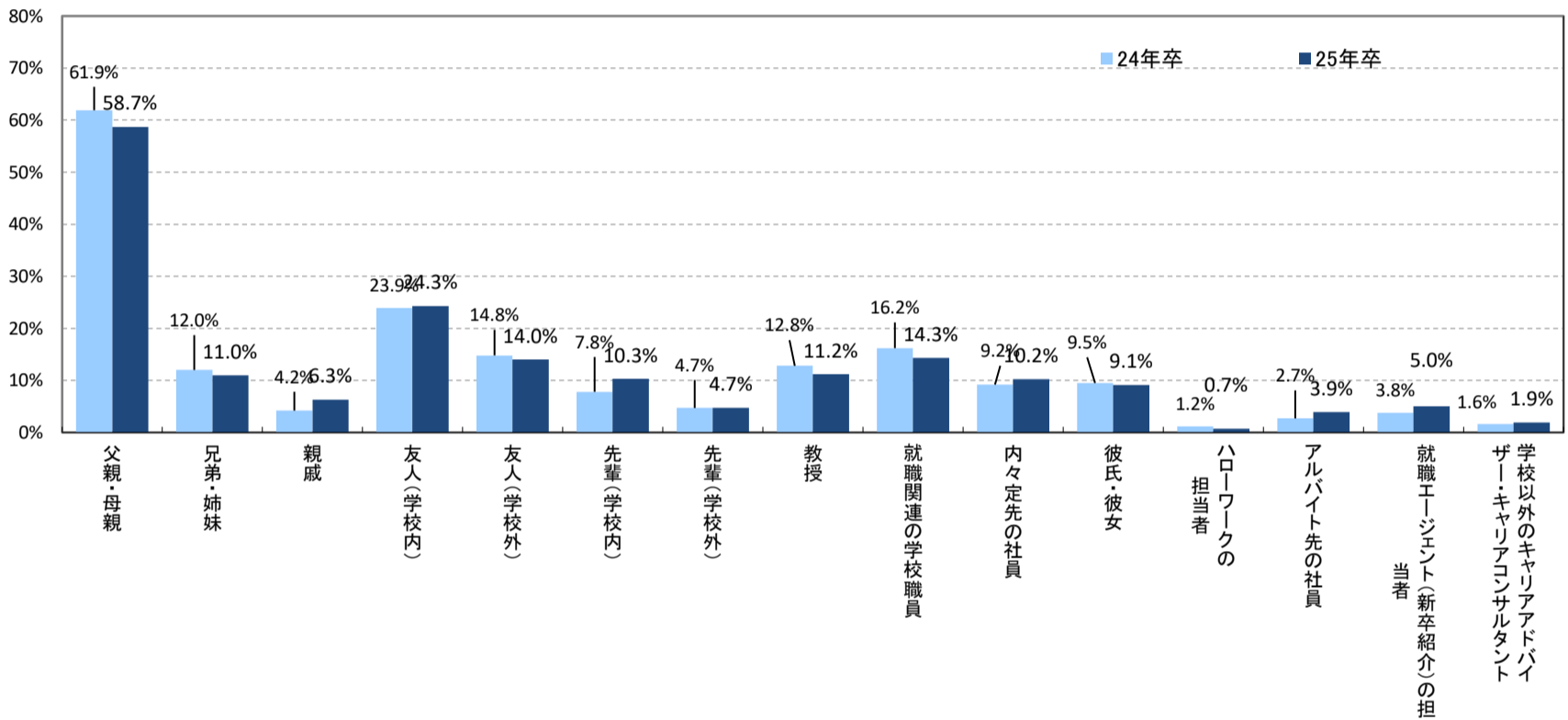

※内々定獲得社数別	25年卒			24年卒		
	1社	2社	3社以上	1社	2社	3社以上
回答数	1,051	710	953	975	686	888
父親・母親	53.2%	56.8%	66.4%	53.7%	65.6%	68.3%
兄弟・姉妹	8.4%	12.2%	13.1%	10.5%	12.0%	13.6%
親戚	4.7%	6.0%	8.3%	2.7%	4.0%	6.0%
友人(学校内)	20.3%	26.2%	27.4%	20.0%	23.4%	28.8%
友人(学校外)	10.9%	12.8%	18.4%	9.5%	15.3%	20.3%
先輩(学校内)	8.9%	9.9%	12.1%	6.3%	6.3%	10.5%
先輩(学校外)	4.7%	3.7%	5.4%	3.9%	3.5%	6.5%
教授	9.6%	12.7%	11.8%	11.4%	13.0%	14.2%
就職関連の学校職員	12.9%	15.8%	14.7%	14.4%	16.9%	17.7%
内々定先の社員	7.1%	9.0%	14.5%	6.3%	9.0%	12.6%
彼氏・彼女	6.6%	8.1%	12.7%	7.2%	9.8%	11.8%
ハローワークの担当者	0.9%	0.6%	0.4%	0.6%	1.3%	1.9%
アルバイト先の社員	2.6%	4.4%	5.0%	1.7%	2.8%	3.7%
就職エージェント(新卒紹介)の担当者	5.5%	3.1%	5.9%	2.1%	3.9%	5.5%
学校以外のキャリアアドバイザー・キャリアコンサルタント	1.6%	2.1%	2.2%	1.6%	1.0%	2.0%
その他	0.4%	0.3%	0.5%	0.7%	0.8%	0.8%
誰の意見も聞かなかった	21.9%	19.8%	17.4%	26.2%	19.3%	18.0%



23) 入社予定先企業の人と内々定後会う機会があったか。また、それはどんな内容か(複数選択)

※入社予定先の企業を決めている学生で集計

n=2,714	25年卒							24年卒						
	全体	文系	理系	文系男子	理系男子	文系女子	理系女子	全体	文系	理系	文系男子	理系男子	文系女子	理系女子
回答数	2,714	1,424	1,290	440	676	984	614	2,549	1,313	1,236	444	593	869	643
内定承諾書の直接受け渡し	11.3%	14.0%	7.3%	16.6%	6.4%	11.4%	9.0%	10.3%	12.6%	6.9%	13.1%	7.4%	12.2%	6.1%
一対一の面談	14.4%	17.1%	10.4%	18.0%	10.4%	16.2%	10.6%	15.0%	16.6%	12.7%	17.6%	14.3%	15.7%	9.6%
一対一の食事会	2.3%	2.3%	2.2%	3.0%	2.5%	1.7%	1.6%	1.0%	1.0%	1.0%	1.4%	1.3%	0.7%	0.5%
内々定者は自分のみ、社員は複数の懇話会や面談	6.6%	7.3%	5.5%	7.3%	5.3%	7.3%	5.7%	4.4%	4.8%	3.9%	4.5%	3.9%	5.1%	4.0%
他の内々定者も交えた食事会・懇親会	31.6%	32.8%	29.8%	33.4%	27.4%	32.1%	34.2%	23.1%	22.5%	23.9%	20.9%	21.8%	24.2%	27.8%
工場・研究所・職場等の見学会	6.2%	4.9%	8.3%	5.2%	8.9%	4.5%	7.2%	5.3%	3.6%	7.9%	2.5%	8.9%	4.7%	6.1%
合宿・旅行	0.4%	0.5%	0.2%	0.5%	0.3%	0.5%	0.2%	0.0%	0.1%	-	-	-	0.1%	-
勉強会・グループワーク・研修	2.8%	2.8%	2.8%	3.0%	3.0%	2.6%	2.4%	2.3%	2.3%	2.3%	2.5%	2.7%	2.2%	1.6%
内定者アルバイト	1.2%	1.4%	0.8%	1.4%	0.7%	1.5%	1.0%	1.1%	1.1%	1.0%	0.9%	1.2%	1.4%	0.6%
イベント・展示会	3.5%	3.3%	3.8%	1.8%	3.8%	4.8%	3.6%	2.6%	2.2%	3.3%	2.0%	3.7%	2.3%	2.5%
自分から連絡を取って会った	1.4%	1.3%	1.5%	1.1%	1.8%	1.5%	1.1%	1.5%	1.3%	1.8%	1.8%	2.2%	0.8%	0.9%
その他	1.4%	1.6%	1.0%	0.5%	0.9%	2.8%	1.3%	1.8%	1.9%	1.6%	2.5%	1.7%	1.4%	1.4%
今後会う予定がある	21.6%	21.0%	22.4%	23.0%	23.7%	19.1%	20.2%	21.8%	22.5%	20.8%	22.3%	20.6%	22.8%	21.2%
今後会うと思うがまだ決まっていない	21.7%	20.1%	24.2%	16.8%	24.6%	23.4%	23.5%	28.9%	29.1%	28.7%	29.5%	28.7%	28.7%	28.8%
これまでも今後も会う予定はない	5.3%	5.4%	5.2%	4.5%	4.6%	6.2%	6.4%	7.0%	6.5%	7.8%	5.9%	6.9%	7.1%	9.3%

※入社予定先従業員規模別、入社予定先企業の人と内々定後会う機会があったか。また、それはどんな内容か(複数選択)

n=2,714	全体	300人未満	300～999人	1,000～4,999人	5,000人以上
回答数	2,714	450	592	788	884
内定承諾書の直接受け渡し	11.3%	13.8%	12.9%	10.8%	9.3%
一対一の面談	14.4%	12.0%	14.6%	13.6%	16.2%
一対一の食事会	2.3%	4.1%	2.7%	1.7%	1.6%
内々定者は自分のみ、社員は複数の懇話会や面談	6.6%	10.6%	8.4%	5.3%	4.3%
他の内々定者も交えた食事会・懇親会	31.6%	17.6%	26.5%	34.8%	39.6%
工場・研究所・職場等の見学会	6.2%	4.3%	5.3%	4.9%	9.1%
合宿・旅行	0.4%	0.5%	0.6%	0.3%	0.2%
勉強会・グループワーク・研修	2.8%	2.6%	2.4%	2.8%	3.2%
内定者アルバイト	1.2%	2.5%	1.2%	0.4%	1.2%
イベント・展示会	3.5%	2.3%	3.1%	3.0%	4.8%
自分から連絡を取って会った	1.4%	1.5%	1.2%	2.0%	1.0%
その他	1.4%	1.7%	1.6%	1.0%	1.4%
今後会う予定がある	21.6%	23.6%	22.9%	23.4%	18.0%
今後会うと思うがまだ決まっていない	21.7%	26.5%	21.8%	21.4%	19.4%
これまでも今後も会う予定はない	5.3%	5.6%	4.4%	5.0%	6.0%

※入社予定先業種別、入社予定先企業の人と内々定後会う機会があったか。また、それはどんな内容か(複数選択)

n=2,714	建設	製造	商社	小売	金融	マスコミ	ソフトウェア・通信	サービス・インフラ	官公庁・公社・団体
回答数	185	929	86	89	225	72	396	662	70
内定承諾書の直接受け渡し	12.1%	7.1%	16.0%	15.0%	20.5%	14.3%	9.6%	12.9%	8.1%
一対一の面談	9.6%	11.4%	10.5%	18.1%	20.9%	9.9%	17.8%	16.3%	8.3%
一対一の食事会	2.8%	2.3%	4.3%	3.0%	2.6%	5.7%	1.2%	2.1%	-
内々定者は自分のみ、社員は複数の懇話会や面談	11.5%	4.9%	7.2%	8.2%	3.4%	11.4%	6.9%	7.9%	3.8%
他の内々定者も交えた食事会・懇親会	24.2%	27.0%	37.0%	24.9%	44.8%	31.9%	30.2%	35.5%	32.7%
工場・研究所・職場等の見学会	8.7%	9.1%	6.2%	5.0%	2.7%	3.1%	4.8%	5.3%	-
合宿・旅行	0.3%	0.6%	1.2%	-	-	-	-	0.5%	-
勉強会・グループワーク・研修	5.5%	1.1%	2.2%	5.0%	1.0%	9.6%	3.0%	3.7%	3.5%
内定者アルバイト	1.4%	0.4%	1.9%	2.6%	-	0.8%	0.9%	2.8%	-
イベント・展示会	3.1%	3.5%	9.5%	3.5%	1.6%	2.6%	5.4%	2.6%	1.9%
自分から連絡を取って会った	2.2%	1.1%	3.8%	-	-	2.3%	2.4%	1.3%	1.9%
その他	0.5%	1.7%	0.9%	2.8%	0.6%	-	1.1%	2.0%	-
今後会う予定がある	24.2%	25.8%	17.2%	12.8%	22.0%	23.3%	19.0%	16.0%	40.3%
今後会うと思うがまだ決まっていない	24.4%	23.9%	11.2%	23.6%	12.2%	26.4%	21.6%	23.5%	13.7%
これまでも今後も会う予定はない	2.9%	5.4%	5.7%	4.9%	2.0%	3.4%	5.4%	7.0%	8.7%

24) 入社予定先企業を決めた後、不安になったことはあるか

※入社予定先の企業を決めている学生で集計

n=2,714	25年卒							24年卒						
	全体	文系	理系	文系男子	理系男子	文系女子	理系女子	全体	文系	理系	文系男子	理系男子	文系女子	理系女子
回答数	2,549	1,313	1,236	444	593	869	643	2,549	1,313	1,236	444	593	869	643
不安になったことがある	58.6%	61.7%	54.0%	56.1%	50.0%	67.3%	61.2%	59.2%	53.6%	50.6%	53.6%	50.6%	68.9%	67.0%
不安になったことはない	41.4%	38.3%	46.0%	43.9%	50.0%	32.7%	38.8%	40.8%	46.4%	49.4%	46.4%	49.4%	31.1%	33.0%

25) 不安になったのはどんな理由からか（複数選択）

n=2,714	25年卒							24年卒						
	全体	文系	理系	文系男子	理系男子	文系女子	理系女子	全体	文系	理系	文系男子	理系男子	文系女子	理系女子
回答数	2,714	1,424	1,290	440	676	984	614	2,840	526	709	526	709	950	655
内々定を通知する書類やメールがない	7.4%	7.2%	7.6%	7.5%	7.7%	6.9%	7.5%	6.8%	6.5%	7.1%	6.3%	7.6%	6.8%	6.2%
内々定後に連絡が来ない	5.1%	4.6%	5.8%	4.3%	7.1%	4.9%	3.6%	6.3%	6.0%	6.7%	5.6%	6.9%	6.4%	6.2%
人事担当・社員の対応が良くない	1.6%	1.8%	1.3%	1.8%	1.5%	1.8%	1.0%	1.4%	1.7%	0.9%	2.3%	0.8%	1.2%	0.9%
社内の雰囲気・人間関係を見て	1.0%	1.1%	0.8%	0.9%	0.7%	1.2%	1.0%	1.2%	1.1%	1.3%	1.1%	1.0%	1.0%	1.7%
他の内々定者と会う機会がない	6.5%	6.7%	6.3%	5.2%	6.2%	8.1%	6.5%	7.9%	8.2%	7.3%	7.2%	5.6%	9.3%	10.6%
内々定者の雰囲気・人間関係を見て	2.8%	3.0%	2.5%	3.0%	2.4%	2.9%	2.8%	2.1%	2.4%	1.6%	1.6%	1.5%	3.3%	1.9%
自分がこの仕事に向いているかどうか	17.8%	20.5%	13.9%	16.6%	13.6%	24.4%	14.3%	17.6%	19.9%	14.2%	15.8%	12.0%	24.3%	18.4%
どんな仕事をするか理解していない	4.5%	4.7%	4.2%	3.0%	3.7%	6.5%	5.2%	4.3%	4.8%	3.6%	5.2%	2.9%	4.4%	5.0%
やりたい仕事ができなさそう	1.7%	1.4%	2.0%	0.9%	2.2%	1.9%	1.6%	2.0%	2.5%	1.4%	2.9%	1.5%	2.1%	1.1%
給与・福利厚生が良くない	5.5%	6.5%	3.9%	5.7%	4.0%	7.4%	3.7%	6.1%	7.2%	4.5%	5.6%	4.4%	8.7%	4.8%
勤務地が希望と合わない・明示されない	6.2%	5.7%	6.8%	3.4%	6.2%	8.0%	8.0%	6.4%	7.5%	4.7%	5.9%	3.9%	9.2%	6.2%
企業の業績・経営状態が良くない	1.5%	1.2%	1.9%	1.6%	2.5%	0.8%	0.8%	1.6%	1.9%	1.0%	2.3%	1.0%	1.6%	1.1%
人から良くない評判・口コミを聞いて	1.6%	2.0%	1.1%	1.1%	0.9%	2.8%	1.5%	2.2%	2.2%	2.2%	2.5%	2.4%	1.8%	2.0%
ネットで良くない評判・口コミを見て	10.5%	12.7%	7.2%	12.3%	7.2%	13.1%	7.0%	11.0%	12.7%	8.4%	11.7%	7.3%	13.8%	10.6%
親・保護者の意見を聞いて	2.4%	3.2%	1.2%	2.7%	1.0%	3.7%	1.5%	3.4%	3.8%	2.8%	3.6%	2.2%	4.0%	4.0%
他にどうしても気になる業界・企業がある	3.0%	3.8%	1.8%	3.0%	1.2%	4.7%	2.8%	3.0%	3.2%	2.6%	2.7%	2.2%	3.8%	3.3%
自分の就職活動について後悔（心残り）がある	6.5%	7.4%	5.1%	7.0%	5.5%	7.7%	4.4%	6.1%	6.9%	5.0%	6.5%	4.4%	7.4%	6.1%
この企業を選んだことに対する自信がなくなってきた	8.6%	10.3%	6.1%	8.0%	4.4%	12.6%	9.0%	8.9%	10.0%	7.1%	7.9%	5.4%	12.3%	10.4%
入社後の生活環境（一人暮らし、寮生活など）	12.5%	13.2%	11.4%	11.4%	10.5%	15.0%	13.0%	11.0%	11.0%	10.9%	10.1%	9.1%	12.0%	14.3%
思ったよりあっさり内々定が出た	10.6%	11.8%	9.0%	9.3%	7.2%	14.2%	12.1%	11.6%	12.5%	10.3%	11.9%	8.8%	13.1%	13.2%
この会社できちんと務まるかどうか	17.1%	19.2%	13.9%	16.6%	12.9%	22.0%	15.6%	18.2%	19.9%	15.8%	15.8%	14.3%	24.2%	18.5%
社会人としてやっていけるかどうか	22.9%	24.6%	20.4%	18.0%	17.8%	31.3%	25.1%	23.9%	25.5%	21.6%	21.6%	18.9%	29.5%	26.7%
なんとなく漠然と	15.3%	16.9%	12.9%	13.4%	10.8%	20.5%	16.6%	16.4%	18.1%	13.9%	14.0%	11.6%	22.3%	18.0%
内々定の取り消しがあ るかもしれないと思っ て	5.2%	5.8%	4.4%	5.0%	4.4%	6.6%	4.2%	7.4%	7.4%	7.3%	6.1%	7.4%	8.9%	7.2%
その他の理由で不安になった	2.2%	2.1%	2.5%	1.8%	2.4%	2.3%	2.6%	2.3%	2.0%	2.6%	1.1%	2.4%	3.0%	3.0%
不安になったことはない	41.4%	38.3%	46.0%	43.9%	50.0%	32.7%	38.8%	40.8%	38.9%	43.7%	46.4%	49.4%	31.1%	33.0%

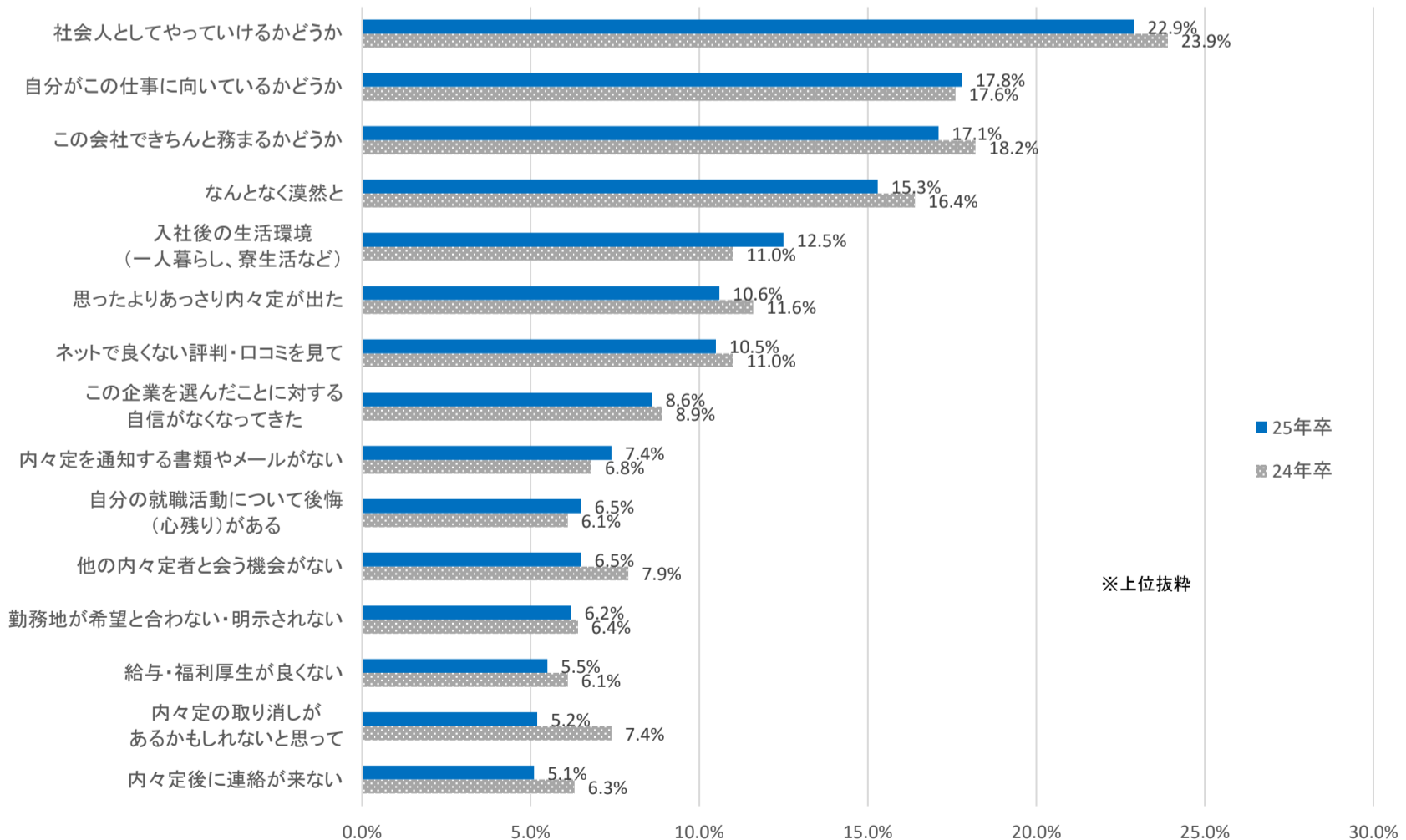

※以下全員回答

26) 最初に内々定が出た時期

	25年卒							24年卒						
	全体	文系	理系	文系男子	理系男子	文系女子	理系女子	全体	文系	理系	文系男子	理系男子	文系女子	理系女子
回答数	2,997	1,631	1,366	499	716	1,132	650	2,851	1,531	1,320	505	620	1,026	700
1月以前	21.1%	18.1%	25.8%	16.2%	25.6%	20.1%	26.2%	13.0%	11.7%	15.3%	8.9%	14.5%	14.4%	16.6%
2月上旬	5.3%	4.8%	6.1%	4.8%	5.6%	4.9%	7.1%	4.1%	3.2%	5.6%	2.6%	6.5%	3.8%	4.0%
2月中旬	3.0%	2.1%	4.4%	1.6%	4.6%	2.7%	4.2%	2.7%	2.3%	3.3%	3.0%	2.4%	1.7%	5.0%
2月下旬	6.6%	5.1%	8.8%	5.4%	7.8%	4.9%	10.6%	5.1%	4.7%	5.7%	5.3%	5.5%	4.0%	6.1%
3月上旬	5.2%	4.3%	6.6%	4.0%	6.7%	4.7%	6.3%	7.8%	6.5%	9.7%	6.7%	8.5%	6.3%	11.9%
3月中旬	5.5%	4.9%	6.5%	4.6%	6.7%	5.1%	6.0%	4.5%	3.3%	6.4%	2.6%	7.1%	4.1%	5.1%
3月下旬	8.4%	8.3%	8.5%	8.6%	8.8%	8.0%	8.0%	10.7%	9.6%	12.4%	10.3%	13.4%	9.0%	10.6%
4月上旬	7.5%	8.1%	6.6%	8.4%	6.8%	7.9%	6.2%	6.8%	7.3%	6.0%	7.9%	6.5%	6.6%	5.3%
4月中旬	5.3%	6.7%	3.1%	8.0%	2.8%	5.4%	3.7%	5.9%	6.0%	5.6%	4.6%	5.8%	7.5%	5.1%
4月下旬	6.9%	7.7%	5.7%	7.8%	6.0%	7.6%	5.2%	10.7%	11.8%	9.0%	13.5%	9.2%	10.1%	8.6%
5月上旬	5.8%	7.0%	3.9%	6.4%	3.6%	7.7%	4.3%	6.8%	8.0%	4.9%	8.1%	5.0%	7.9%	4.7%
5月中旬	4.3%	4.9%	3.4%	5.2%	4.1%	4.5%	2.3%	6.4%	7.8%	4.3%	8.3%	3.7%	7.2%	5.3%
5月下旬	5.9%	6.6%	4.9%	6.2%	4.7%	7.0%	5.2%	8.7%	10.0%	6.5%	11.5%	6.8%	8.6%	6.1%
6月上旬	4.2%	4.8%	3.2%	5.6%	3.6%	4.0%	2.3%	5.2%	5.8%	4.2%	5.0%	4.4%	6.6%	4.0%
6月中旬	2.2%	2.9%	1.0%	3.0%	1.1%	2.7%	0.9%	1.3%	1.6%	0.9%	1.4%	0.8%	1.9%	1.0%
6月下旬	2.3%	2.9%	1.4%	3.4%	1.3%	2.3%	1.5%	0.3%	0.3%	0.2%	0.4%	-	0.3%	0.4%
7月上旬	0.4%	0.7%	0.1%	0.6%	0.1%	0.7%	-	0.0%	-	0.1%	-	-	-	0.1%

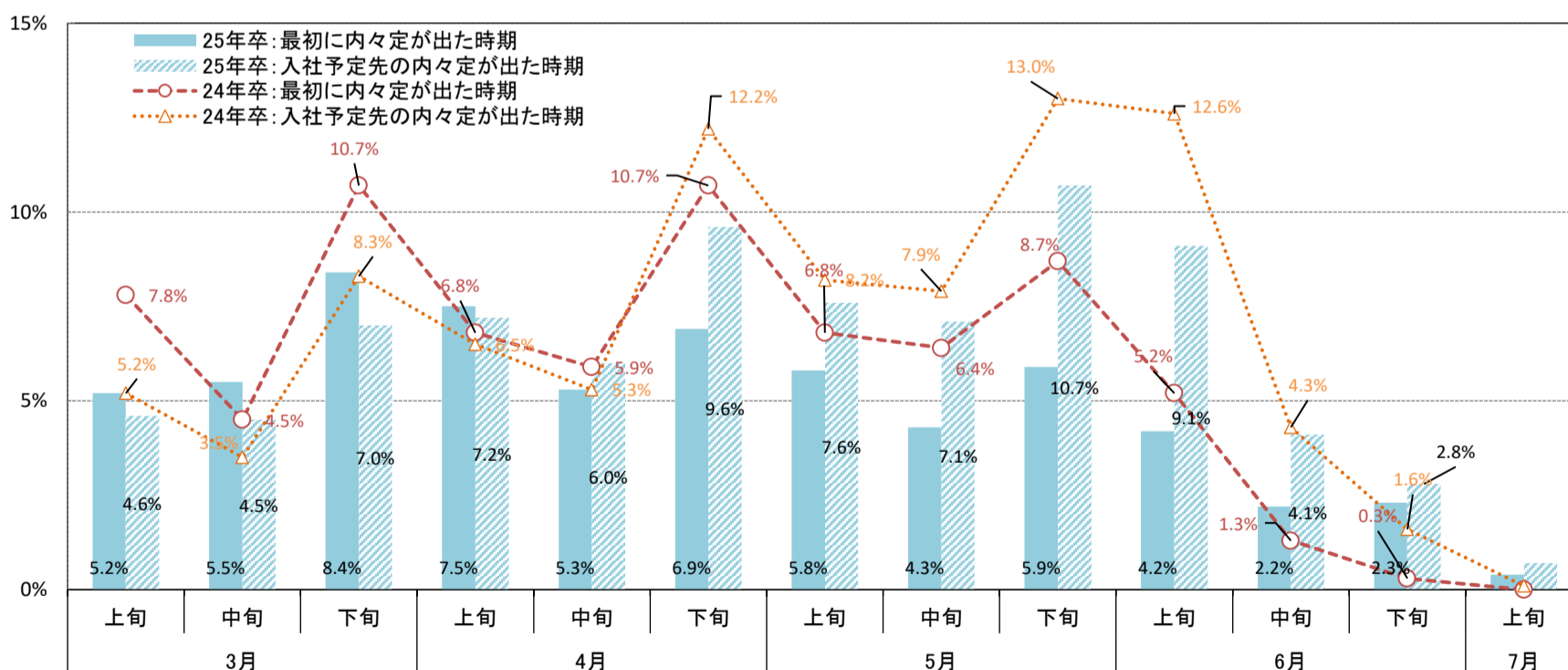
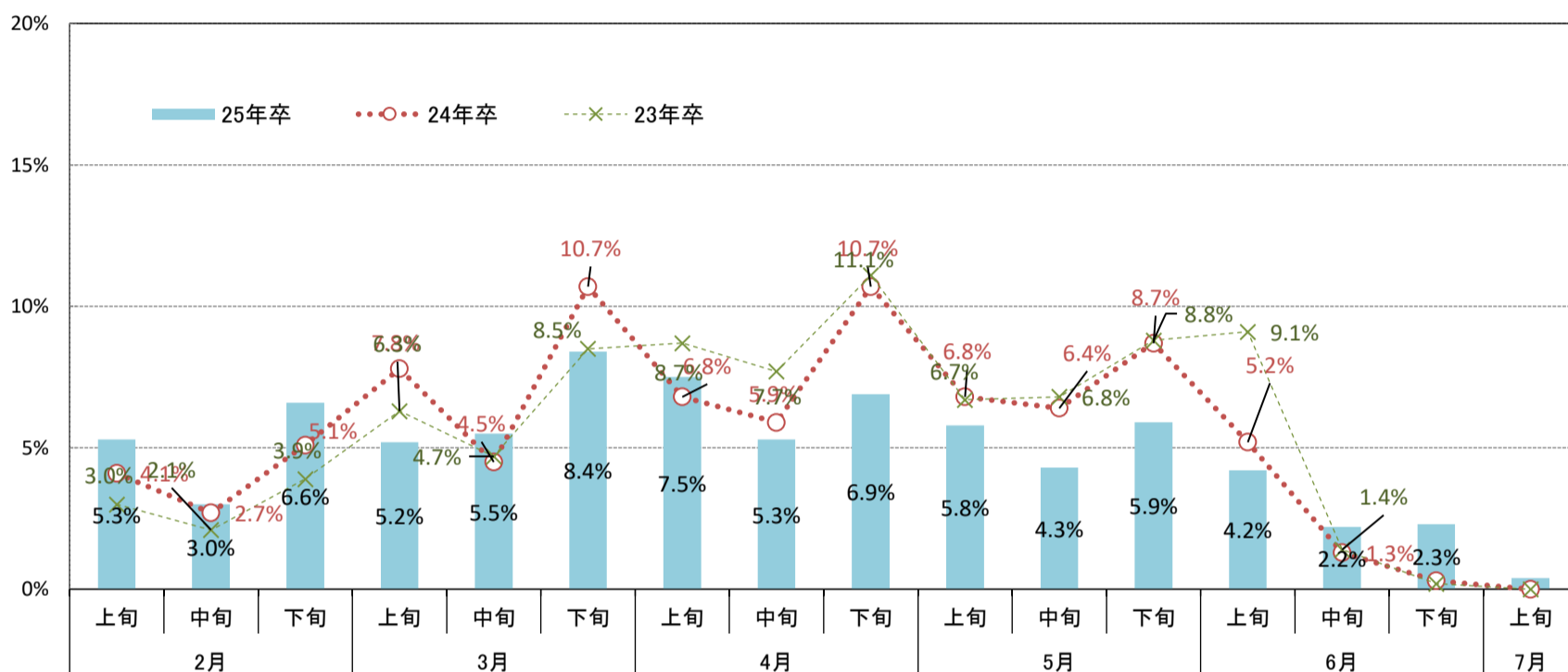

27) 内々定をもらった企業に入社意思（または辞退）を伝える期間（猶予）を設けられたか

	25年卒							24年卒						
	全体	文系	理系	文系男子	理系男子	文系女子	理系女子	全体	文系	理系	文系男子	理系男子	文系女子	理系女子
回答数	2,997	1,631	1,366	499	716	1,132	650	2,851	1,531	1,320	505	620	1,026	700
設けられたことがある	83.0%	83.7%	82.0%	84.4%	81.7%	83.0%	82.5%	85.6%	86.2%	84.8%	86.9%	83.4%	85.4%	87.3%
設けられていない	17.0%	16.3%	18.0%	15.6%	18.3%	17.0%	17.5%	14.4%	13.8%	15.2%	13.1%	16.6%	14.6%	12.7%

※理系系統別

※内々定獲得社数別

	※理系系統別						※内々定獲得社数別		
	機械・電気・電子系	情報系	土木・建築系	化学系	薬学系	数・物・農・その他理系	1社	2社	3社以上
回答数	247	181	130	234	147	427	1,210	778	1,009
設けられたことがある	81.4%	86.5%	74.1%	79.8%	83.4%	83.7%	74.1%	86.6%	91.2%
設けられていない	18.6%	13.5%	25.9%	20.2%	16.6%	16.3%	25.9%	13.4%	8.8%

※以下「設けられたことがある」と回答した学生限定

28) 内々定をもらった企業に入社意思（または辞退）を伝える期間（猶予）はどのようにして決められたか

	25年卒							24年卒						
	全体	文系	理系	文系男子	理系男子	文系女子	理系女子	全体	文系	理系	文系男子	理系男子	文系女子	理系女子
回答数	2,482	1,361	1,121	421	585	940	536	2,443	1,315	1,128	439	517	876	611
企業が設けた期間があった	52.8%	54.4%	50.2%	57.2%	50.3%	51.6%	50.0%	55.4%	55.1%	56.0%	54.4%	56.7%	55.7%	54.8%
企業と話し合っ、期間を決めた	27.5%	26.3%	29.5%	25.2%	31.5%	27.4%	26.1%	25.3%	25.1%	25.5%	28.0%	26.7%	22.1%	23.4%
上記2つの両方のケースがあった	19.7%	19.3%	20.3%	17.6%	18.3%	21.0%	23.9%	19.3%	19.8%	18.5%	17.5%	16.6%	22.1%	21.8%

28) 内々定をもらった企業に入社意思（または辞退）を伝えるまでにどの程度の期間（猶予）を設けられたか（複数選択）

	25年卒							24年卒						
	全体	文系	理系	文系男子	理系男子	文系女子	理系女子	全体	文系	理系	文系男子	理系男子	文系女子	理系女子
回答数	2,482	1,361	1,121	421	585	940	536	2,443	1,315	1,128	439	517	876	611
内々定を受けたその場で即決	9.0%	8.5%	9.9%	10.0%	10.1%	7.0%	9.5%	7.3%	6.2%	9.1%	6.2%	9.7%	6.2%	8.0%
1日（内々定を受けた当日中）	2.3%	2.7%	1.5%	4.3%	1.7%	1.2%	1.1%	2.4%	2.7%	1.9%	3.9%	2.1%	1.5%	1.6%
2～3日	4.2%	3.8%	5.0%	4.5%	5.1%	3.1%	4.7%	3.7%	3.9%	3.4%	5.0%	2.9%	2.7%	4.3%
4～6日	6.0%	6.0%	5.9%	6.2%	6.0%	5.9%	5.8%	7.4%	6.6%	8.6%	6.6%	8.7%	6.6%	8.3%
1週間以上2週間未満	23.6%	22.0%	26.1%	21.9%	26.2%	22.2%	25.9%	25.4%	25.8%	24.8%	24.8%	26.3%	26.7%	22.3%
2週間以上3週間未満	17.3%	17.1%	17.8%	15.4%	16.8%	18.7%	19.6%	20.2%	21.0%	18.9%	21.0%	18.8%	21.1%	19.1%
3週間以上1ヶ月未満	16.6%	17.5%	15.0%	15.7%	15.4%	19.4%	14.4%	17.6%	17.8%	17.3%	16.9%	16.4%	18.7%	18.8%
1ヶ月以上	41.2%	42.7%	38.6%	38.5%	36.8%	47.0%	42.0%	38.8%	39.3%	38.1%	36.4%	36.0%	42.2%	41.7%
その他	1.7%	1.4%	2.3%	1.2%	2.4%	1.6%	2.1%	2.1%	2.1%	2.1%	2.5%	2.1%	1.6%	2.0%

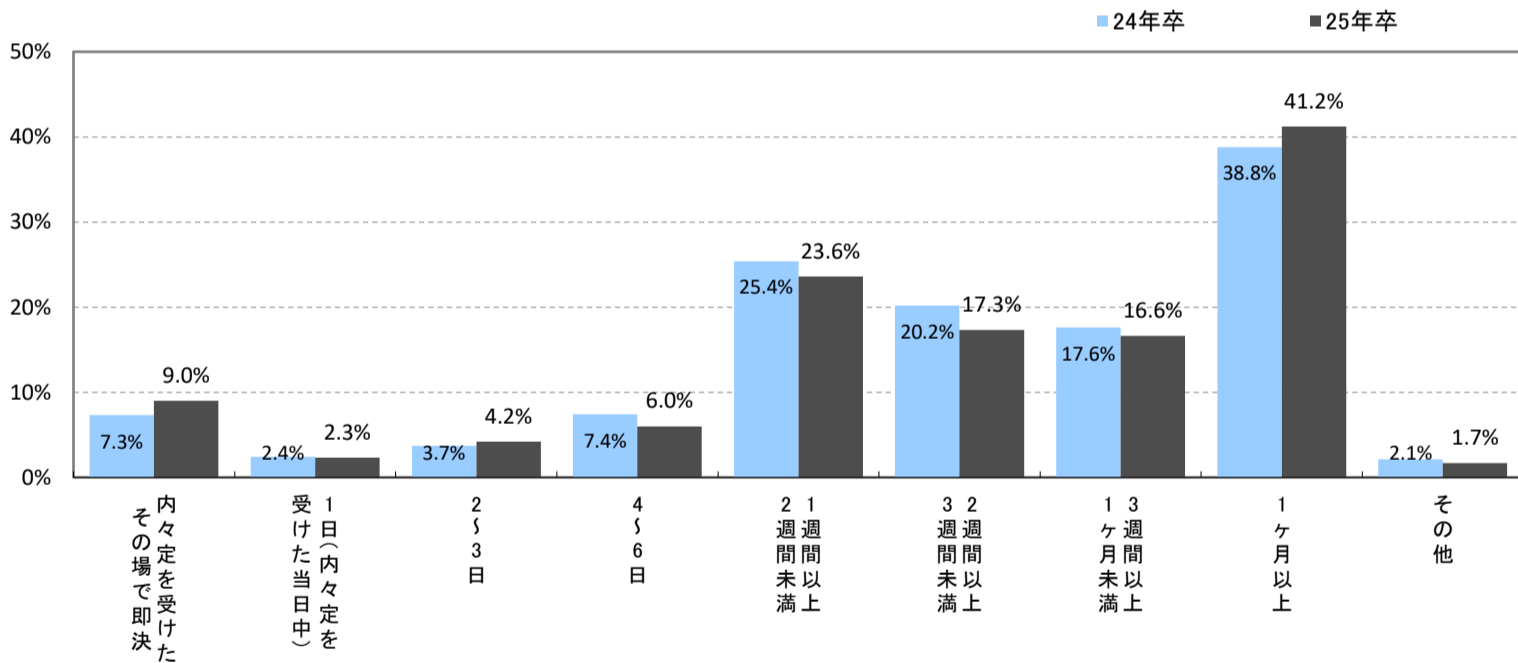

※全員回答

30) 2社以上内々定をもらった際、そのタイミングが意思決定に影響するか

n=2,997	25年卒							24年卒						
	全体	文系	理系	文系男子	理系男子	文系女子	理系女子	全体	文系	理系	文系男子	理系男子	文系女子	理系女子
回答数	2,997	1,631	1,366	499	716	1,132	650	2,851	1,531	1,320	505	620	1,026	700
影響する	56.2%	56.8%	55.3%	57.5%	54.3%	56.0%	56.9%	58.4%	57.1%	60.5%	55.4%	60.6%	58.8%	60.1%
影響しない	43.8%	43.2%	44.7%	42.5%	45.7%	44.0%	43.1%	41.6%	42.9%	39.5%	44.6%	39.4%	41.2%	39.9%

※「影響する」と回答した学生限定

30) それはどのような理由からか

n=1,680	25年卒							24年卒						
	全体	文系	理系	文系男子	理系男子	文系女子	理系女子	全体	文系	理系	文系男子	理系男子	文系女子	理系女子
回答数	1,680	921	759	287	389	634	370	1,680	883	797	280	376	603	421
企業の「自分を採用したい」という熱意を感じたから	25.6%	27.7%	22.2%	34.1%	24.4%	21.0%	18.4%	24.4%	24.4%	24.4%	28.6%	27.9%	20.4%	18.1%
就職活動を早く終わりたいという気持ちから	25.7%	24.6%	27.5%	23.0%	28.3%	26.3%	26.2%	26.8%	28.4%	24.5%	27.5%	24.7%	29.2%	24.0%
次の内々定を受ける前に意思決定を迫られたから	46.6%	45.2%	49.0%	39.4%	46.3%	51.1%	53.8%	47.1%	45.5%	49.5%	42.9%	46.3%	48.1%	55.3%
その他	2.1%	2.5%	1.2%	3.5%	1.0%	1.6%	1.6%	1.7%	1.7%	1.6%	1.1%	1.1%	2.3%	2.6%

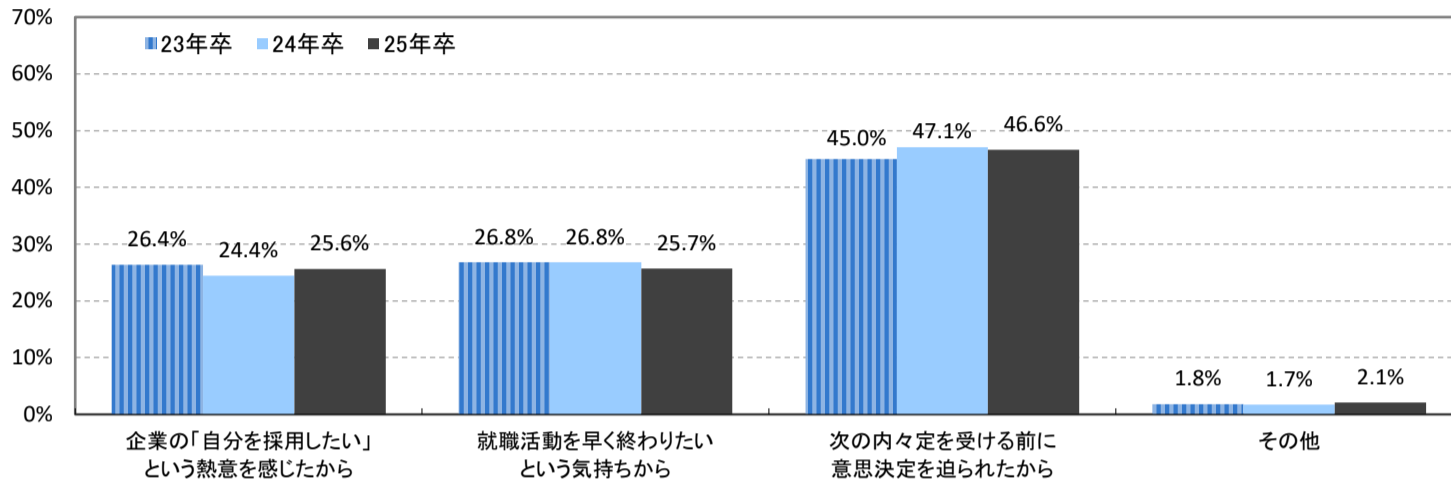

※全員回答

32) 内定承諾書の提出を行ったことがあるか

	25年卒							24年卒						
	全体	文系	理系	文系男子	理系男子	文系女子	理系女子	全体	文系	理系	文系男子	理系男子	文系女子	理系女子
回答数	2,997	1,631	1,366	499	716	1,132	650	2,851	1,531	1,320	505	620	1,026	700
はい	63.0%	64.2%	61.2%	60.9%	59.2%	67.5%	64.8%	63.0%	63.4%	62.2%	62.8%	58.7%	64.0%	68.6%
いいえ(求められたが提出していない)	16.9%	19.1%	13.4%	22.2%	14.2%	15.9%	12.0%	18.6%	21.5%	14.0%	22.8%	12.6%	20.2%	16.4%
内定承諾書の提出を求められたことがない	20.1%	16.7%	25.4%	16.8%	26.5%	16.6%	23.2%	18.4%	15.1%	23.8%	14.5%	28.7%	15.8%	15.0%

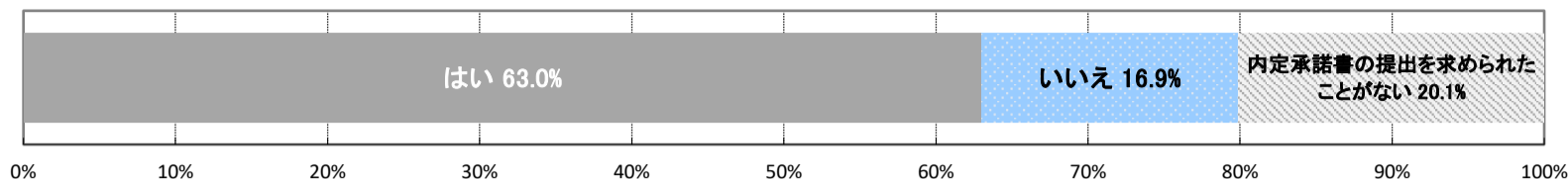

※前問で「はい」または「いいえ」と回答した学生限定

33) 内定承諾書の提出が入社企業の意思決定に影響するか

	25年卒							24年卒						
	全体	文系	理系	文系男子	理系男子	文系女子	理系女子	全体	文系	理系	文系男子	理系男子	文系女子	理系女子
回答数	2,384	1,359	1,025	415	526	944	499	2,333	1,296	1,037	432	442	864	595
影響する	57.1%	59.9%	52.2%	61.2%	52.7%	58.7%	51.3%	57.1%	56.6%	58.1%	55.6%	57.5%	57.6%	59.2%
影響しない	42.9%	40.1%	47.8%	38.8%	47.3%	41.3%	48.7%	42.9%	43.4%	41.9%	44.4%	42.5%	42.4%	40.8%

※32)で「はい」と回答した学生限定

34) 内定承諾書の提出までの経緯に近いものを選択

	25年卒							24年卒						
	全体	文系	理系	文系男子	理系男子	文系女子	理系女子	全体	文系	理系	文系男子	理系男子	文系女子	理系女子
回答数	1,913	1,068	845	304	424	764	421	1,818	974	844	317	364	657	480
入社企業として活動を終了した為	62.4%	56.2%	72.7%	54.3%	72.9%	57.9%	72.4%	62.7%	54.9%	75.4%	56.2%	78.3%	53.7%	71.0%
入社先として迷っていたが提出を期に入社意志を固めた	9.3%	11.0%	6.4%	11.2%	6.1%	10.9%	6.9%	9.3%	10.8%	6.9%	11.4%	6.0%	10.2%	8.1%
入社先として不満ではないが、他の採用選考も受けたいのでとりあえず提出だけした	28.3%	32.8%	20.9%	34.5%	21.0%	31.3%	20.7%	28.0%	34.3%	17.7%	32.5%	15.7%	36.1%	20.8%

※32)で「いいえ」と回答した学生限定

35) 内定承諾書を提出しなかった経緯に近いものを選択

	25年卒							24年卒						
	全体	文系	理系	文系男子	理系男子	文系女子	理系女子	全体	文系	理系	文系男子	理系男子	文系女子	理系女子
回答数	471	291	180	111	102	180	78	515	322	193	115	78	207	115
入社企業として満足できなかったので内々定を辞退した	40.1%	39.0%	42.5%	41.4%	43.1%	35.6%	41.0%	32.8%	29.8%	40.2%	31.3%	41.0%	28.0%	39.1%
入社先として迷っており、まだ受けたい企業があるので締切を延長してもらっている為	54.7%	58.1%	46.9%	56.8%	46.1%	60.0%	48.7%	64.6%	67.5%	57.6%	67.0%	56.4%	68.1%	59.1%
入社意志は固めているが勉強やアルバイトなど学生生活が忙しくて出し忘れていた	5.3%	2.9%	10.6%	1.8%	10.8%	4.4%	10.3%	2.6%	2.7%	2.2%	1.7%	2.6%	3.9%	1.7%

36) これまでに経験したことがあること ※就職活動終了の強制やそれに類すること（複数選択）

	25年卒							※内々定獲得社数別		
	全体	文系	理系	文系男子	理系男子	文系女子	理系女子	1社	2社	3社以上
回答数	2,997	1,631	1,366	499	716	1,132	650	1,210	778	1,009
採用選考中の企業に辞退の連絡をするよう強制された	6.0%	7.3%	3.8%	10.4%	3.8%	4.2%	3.8%	5.2%	5.8%	7.0%
他の内々定先の企業に辞退の連絡をするよう強制された	3.8%	3.8%	3.8%	3.8%	3.9%	3.9%	3.5%	3.0%	3.3%	5.2%
内定承諾書の提出を強制された	5.0%	4.6%	5.6%	4.4%	5.7%	4.8%	5.4%	3.5%	5.3%	6.5%
誓約書への署名を強制された	2.6%	2.7%	2.4%	2.8%	2.8%	2.7%	1.7%	1.5%	3.0%	3.7%
教授・教員が署名した書類を提出するよう要請された(後付け推薦状含む)	4.1%	1.3%	8.5%	1.6%	8.9%	1.1%	7.8%	3.5%	4.5%	4.7%
他社の選考を辞退しないと内々定を出さないとされた	2.0%	2.4%	1.4%	2.8%	1.3%	1.9%	1.7%	1.4%	1.0%	3.5%
他社の内々定を辞退しないと内々定を出さないとされた	1.1%	1.3%	0.8%	1.4%	1.0%	1.2%	0.6%	0.9%	0.3%	2.1%
確実に入社するのでなければ内々定を出さないとされた	2.3%	2.8%	1.6%	2.0%	1.4%	3.5%	2.0%	1.3%	1.3%	4.4%
内々定辞退の連絡をしたら延々と説得された	1.3%	1.4%	1.1%	1.2%	1.3%	1.5%	0.9%	0.2%	1.0%	2.8%
内々定辞退の連絡をしたら本命の企業の悪口を言われた	0.5%	0.7%	0.2%	0.8%	0.1%	0.5%	0.3%	0.4%	0.1%	0.8%
内々定辞退の連絡を受け付けてくれない	0.2%	0.1%	0.2%	0.2%	0.3%	0.1%	0.2%	0.2%	-	0.3%
就職情報サイトを退会するように迫られた	0.1%	0.1%	0.1%	0.2%	0.1%	0.1%	-	-	0.1%	0.3%
内々定者の集まりへの参加を強制された	0.8%	1.1%	0.3%	1.0%	0.1%	1.1%	0.6%	0.7%	0.5%	1.1%
呼び出しに応じないと内々定を取り消すとされた	0.2%	0.3%	0.1%	0.4%	0.1%	0.2%	-	-	-	0.6%
無断で親や大学に連絡された	0.2%	0.1%	0.3%	0.2%	0.1%	0.1%	0.6%	0.2%	0.2%	0.2%
上記以外の就職活動終了の強制	0.3%	0.4%	0.2%	0.4%	0.3%	0.4%	-	0.4%	0.1%	0.4%
上記のようなことを経験したことは一切ない	80.3%	81.0%	79.1%	77.2%	78.6%	84.9%	79.8%	83.5%	81.7%	75.2%

	24年卒							※内々定獲得社数別		
	全体	文系	理系	文系男子	理系男子	文系女子	理系女子	1社	2社	3社以上
回答数	2,851	1,531	1,320	505	620	1,026	700	1,127	772	952
採用選考中の企業に辞退の連絡をするよう強制された	4.0%	4.6%	3.1%	4.8%	2.9%	4.4%	3.6%	3.1%	3.6%	5.6%
他の内々定先の企業に辞退の連絡をするよう強制された	3.5%	3.8%	3.0%	5.1%	2.9%	2.5%	3.3%	2.1%	2.5%	6.1%
内定承諾書の提出を強制された	5.0%	5.0%	4.9%	5.9%	4.7%	4.1%	5.4%	4.3%	4.2%	6.6%
誓約書への署名を強制された	2.6%	3.1%	1.7%	3.8%	1.3%	2.4%	2.6%	1.6%	2.7%	3.8%
教授・教員が署名した書類を提出するよう要請された(後付け推薦状含む)	5.7%	1.0%	13.1%	1.0%	14.2%	1.1%	11.1%	4.8%	4.6%	7.5%
他社の選考を辞退しないと内々定を出さないとされた	1.6%	1.8%	1.2%	1.6%	1.1%	2.0%	1.3%	0.8%	1.6%	2.4%
他社の内々定を辞退しないと内々定を出さないとされた	1.0%	1.0%	1.0%	0.8%	1.0%	1.2%	1.0%	0.5%	0.5%	2.0%
確実に入社するのでなければ内々定を出さないとされた	1.6%	1.8%	1.4%	1.2%	1.1%	2.4%	1.9%	1.2%	1.0%	2.8%
内々定辞退の連絡をしたら延々と説得された	1.4%	1.6%	1.0%	1.4%	0.8%	1.8%	1.4%	0.2%	0.7%	3.2%
内々定辞退の連絡をしたら本命の企業の悪口を言われた	0.3%	0.2%	0.4%	0.2%	0.2%	0.3%	0.9%	0.1%	0.3%	0.6%
内々定辞退の連絡を受け付けてくれない	0.3%	0.2%	0.3%	0.2%	0.3%	0.3%	0.3%	0.1%	0.1%	0.6%
就職情報サイトを退会するように迫られた	0.1%	0.1%	0.2%	-	0.2%	0.3%	0.1%	0.2%	-	0.1%
内々定者の集まりへの参加を強制された	1.3%	1.6%	0.7%	1.2%	0.5%	2.0%	1.0%	0.5%	0.8%	2.5%
呼び出しに応じないと内々定を取り消すとされた	0.1%	0.1%	0.1%	-	-	0.2%	0.1%	0.0%	0.1%	0.1%
無断で親や大学に連絡された	0.1%	0.0%	0.3%	-	0.2%	0.1%	0.4%	0.1%	0.1%	0.1%
上記以外の就職活動終了の強制	0.7%	0.9%	0.4%	0.8%	0.2%	1.0%	0.7%	0.3%	0.3%	1.4%
上記のようなことを経験したことは一切ない	81.7%	83.8%	78.3%	82.6%	77.9%	85.1%	79.0%	86.3%	83.7%	74.5%

37) 現在の内々定先企業にはどの程度【満足】しているか (5段階評価)

※全員

n=2,997	25年卒							24年卒						
	全体	文系	理系	文系男子	理系男子	文系女子	理系女子	全体	文系	理系	文系男子	理系男子	文系女子	理系女子
回答数	2,997	1,631	1,366	499	716	1,132	650	2,851	1,531	1,320	505	620	1,026	700
1..ほとんど満足していない	3.2%	4.0%	1.9%	6.4%	2.2%	1.7%	1.4%	1.0%	1.1%	0.8%	0.8%	0.8%	1.5%	0.9%
2.	1.9%	2.1%	1.7%	1.6%	2.1%	2.6%	1.1%	2.6%	3.5%	1.2%	3.4%	1.1%	3.6%	1.3%
3.どちらでもない	10.0%	12.2%	6.6%	12.2%	6.8%	12.1%	6.2%	10.9%	13.3%	7.1%	15.2%	6.6%	11.3%	8.0%
4.	38.8%	40.9%	35.4%	40.5%	35.6%	41.3%	34.9%	41.3%	45.2%	34.9%	45.0%	31.5%	45.5%	41.0%
5..十分満足している	46.0%	40.8%	54.4%	39.3%	53.2%	42.3%	56.5%	44.2%	36.9%	56.0%	35.6%	60.0%	38.1%	48.9%

※理系系統別

回答数	25年卒						24年卒					
	機械・電気・電子系	情報系	土木・建築系	化学系	薬学系	数・物・農・その他理系	機械・電気・電子系	情報系	土木・建築系	化学系	薬学系	数・物・農・その他理系
回答数	247	181	130	234	147	427	236	155	82	201	161	485
1..ほとんど満足していない	-	3.3%	7.3%	2.2%	1.6%	0.8%	0.9%	-	-	0.7%	1.0%	1.2%
2.	0.4%	2.9%	4.3%	1.3%	0.6%	1.8%	1.1%	2.5%	-	1.4%	2.0%	0.6%
3.どちらでもない	6.2%	7.8%	4.2%	6.8%	4.8%	7.5%	6.4%	6.6%	7.3%	5.9%	7.0%	8.4%
4.	33.5%	38.7%	27.2%	35.9%	36.6%	37.0%	29.0%	35.2%	38.2%	39.4%	36.3%	35.7%
5..十分満足している	59.8%	47.2%	57.0%	53.8%	56.4%	52.8%	62.6%	55.8%	54.5%	52.6%	53.7%	54.1%

※内々定先【満足度】

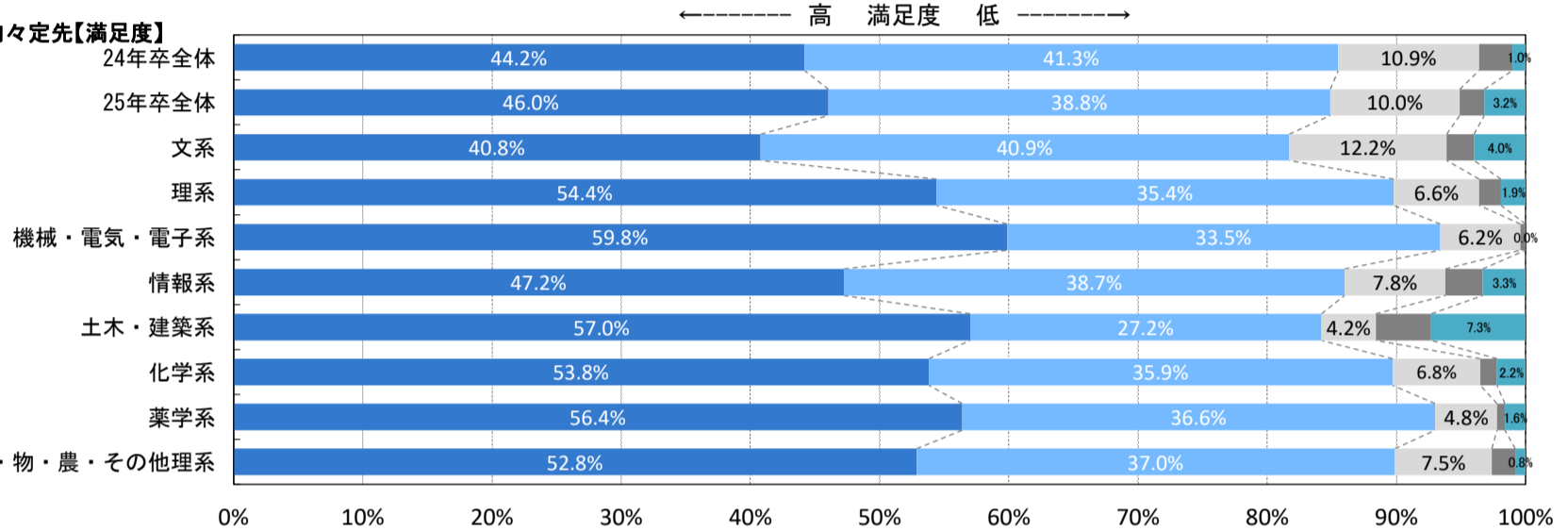

※入社予定先企業規模別【満足度】

※入社予定先の企業を決めている学生で集計

回答数	全体	300人未満	300~999人	1,000~4,999人	5,000人以上
回答数	2,997	450	592	788	884
1..ほとんど満足していない	3.2%	7.1%	1.9%	0.7%	0.9%
2.	1.9%	1.0%	1.9%	0.7%	1.1%
3.どちらでもない	10.0%	9.6%	7.9%	6.9%	6.1%
4.	38.8%	43.4%	41.4%	40.5%	34.4%
5..十分満足している	46.0%	38.9%	46.9%	51.3%	57.5%

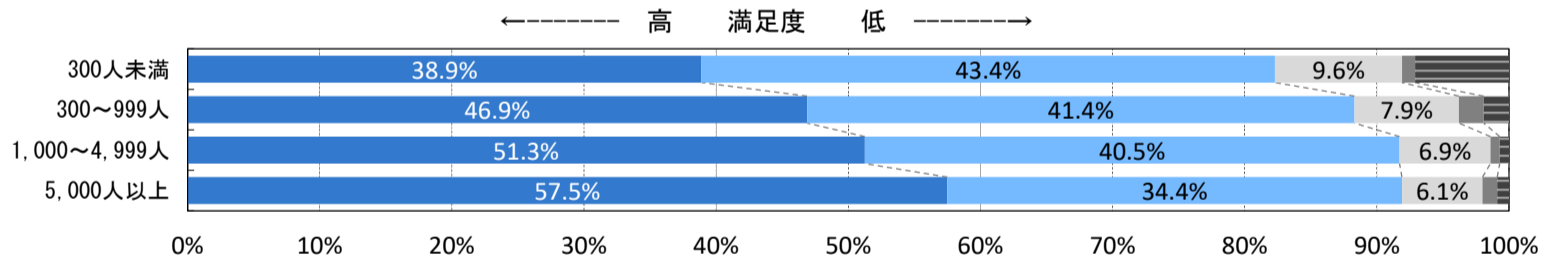

※入社予定先もしくは最も志望度が高い内々定先が第一志望かどうか×【満足度】

※入社予定先の企業を決めている学生で集計

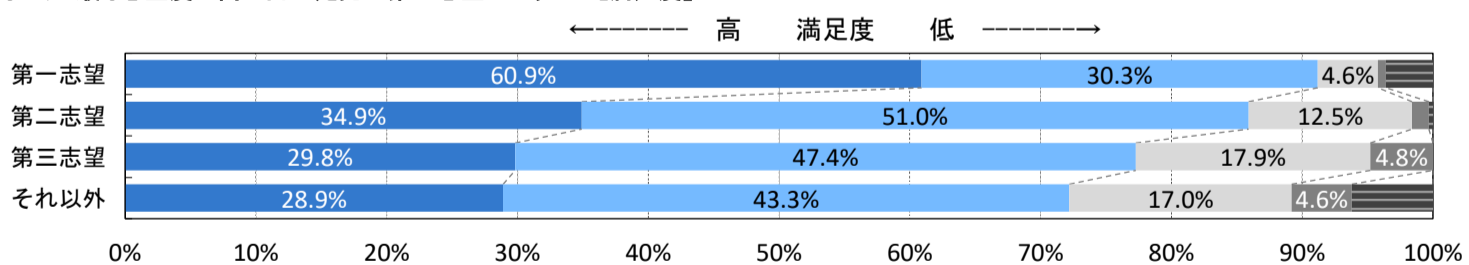

※入社予定先業界別【満足度】

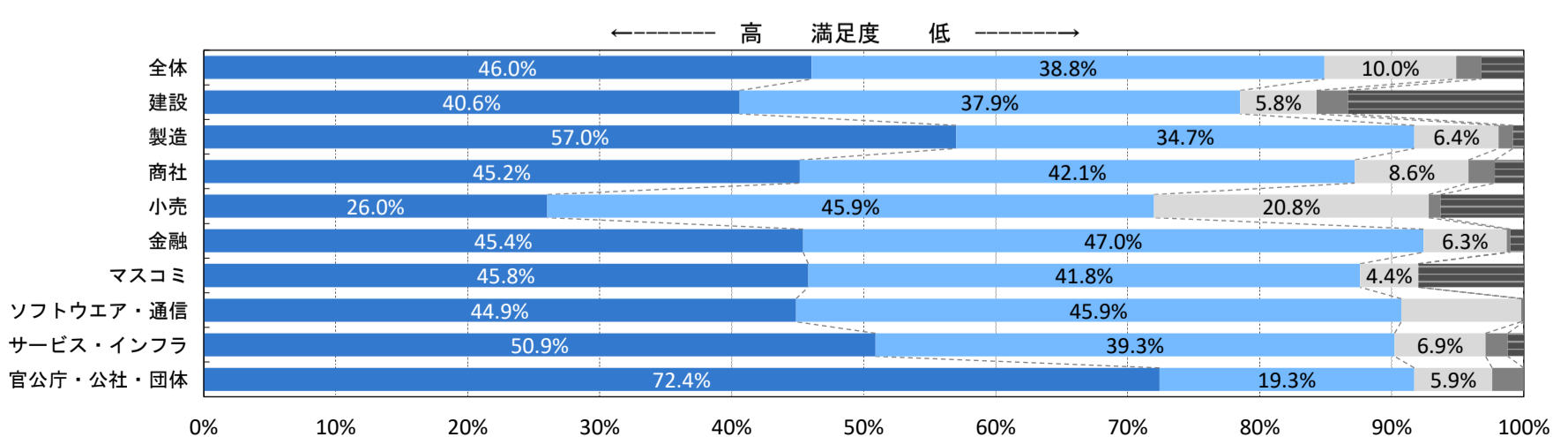



38) 現在の内々定先企業にはどの程度【納得】しているか (5段階評価)

※全員

n=2,997	25年卒							24年卒						
	全体	文系	理系	文系男子	理系男子	文系女子	理系女子	全体	文系	理系	文系男子	理系男子	文系女子	理系女子
回答数	2,997	1,631	1,366	499	716	1,132	650	2,851	1,531	1,320	505	620	1,026	700
1..ほとんど納得していない	3.4%	4.4%	1.7%	6.8%	2.1%	1.9%	1.1%	1.2%	1.6%	0.7%	1.2%	0.6%	1.9%	0.7%
2.	2.0%	2.2%	1.7%	2.0%	2.2%	2.4%	0.8%	2.6%	3.3%	1.4%	3.6%	1.1%	3.0%	2.0%
3.どちらでもない	9.3%	11.3%	6.0%	11.6%	6.7%	11.0%	4.8%	10.9%	13.2%	7.3%	15.4%	6.6%	10.9%	8.6%
4.	34.0%	35.8%	31.3%	35.9%	31.1%	35.7%	31.5%	36.3%	39.8%	30.7%	39.0%	28.4%	40.6%	34.9%
5..十分納得している	51.3%	46.4%	59.3%	43.7%	57.8%	49.0%	61.8%	48.9%	42.1%	59.9%	40.8%	63.2%	43.5%	53.9%

※理系系統別

	25年卒						24年卒					
	機械・電気・電子系	情報系	土木・建築系	化学系	薬学系	数・物・農・その他理系	機械・電気・電子系	情報系	土木・建築系	化学系	薬学系	数・物・農・その他理系
回答数	247	181	130	234	147	427	236	155	82	201	161	485
1..ほとんど納得していない	-	3.3%	8.2%	1.6%	1.0%	0.3%	0.9%	-	-	0.3%	1.0%	0.9%
2.	0.4%	2.3%	3.7%	1.8%	1.2%	1.8%	1.4%	1.6%	-	2.1%	3.0%	0.9%
3.どちらでもない	7.5%	6.0%	4.9%	5.3%	5.2%	6.0%	7.3%	7.4%	7.3%	4.9%	8.0%	8.2%
4.	30.1%	36.1%	25.2%	28.2%	31.9%	33.5%	23.8%	34.8%	25.1%	34.2%	29.8%	33.7%
5..十分納得している	62.0%	52.3%	57.9%	63.0%	60.8%	58.5%	66.7%	56.1%	67.6%	58.5%	58.2%	56.3%

※内々定先【納得度】

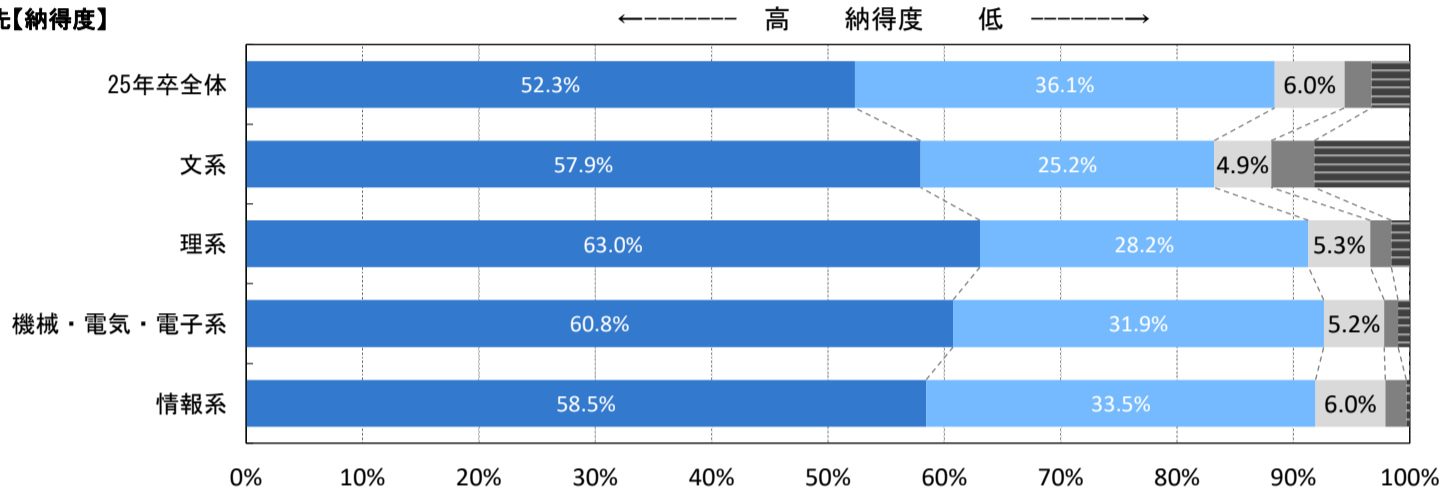

※入社予定先企業規模別【納得度】

※入社予定先の企業を決めている学生で集計

	25年卒					24年卒				
	全体	300人未満	300~999人	1,000~4,999人	5,000人以上	全体	300人未満	300~999人	1,000~4,999人	5,000人以上
回答数	2,997	450	592	788	884	2,851	453	629	727	740
1..ほとんど納得していない	3.4%	7.1%	2.2%	1.0%	0.8%	1.2%	0.1%	0.8%	-	0.4%
2.	2.0%	1.6%	1.8%	1.3%	1.2%	2.6%	0.8%	1.4%	1.3%	0.7%
3.どちらでもない	9.3%	8.4%	7.9%	5.9%	5.5%	10.9%	8.9%	11.8%	6.3%	5.4%
4.	34.0%	39.7%	36.5%	33.2%	29.5%	36.3%	46.5%	38.1%	38.2%	28.4%
5..十分納得している	51.3%	43.2%	51.7%	58.6%	63.0%	48.9%	43.7%	47.9%	54.1%	65.1%

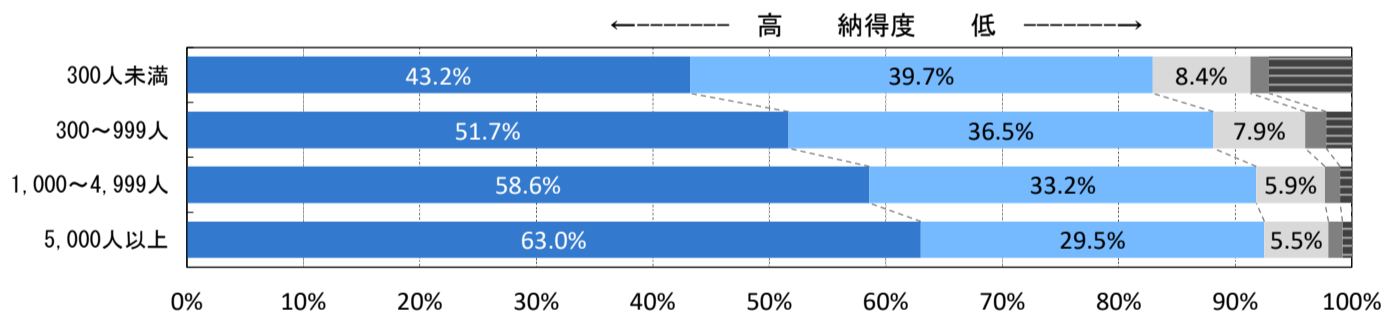

※入社予定先もしくは最も志望度が高い内々定先が第一志望かどうか【納得度】

※入社予定先の企業を決めている学生で集計

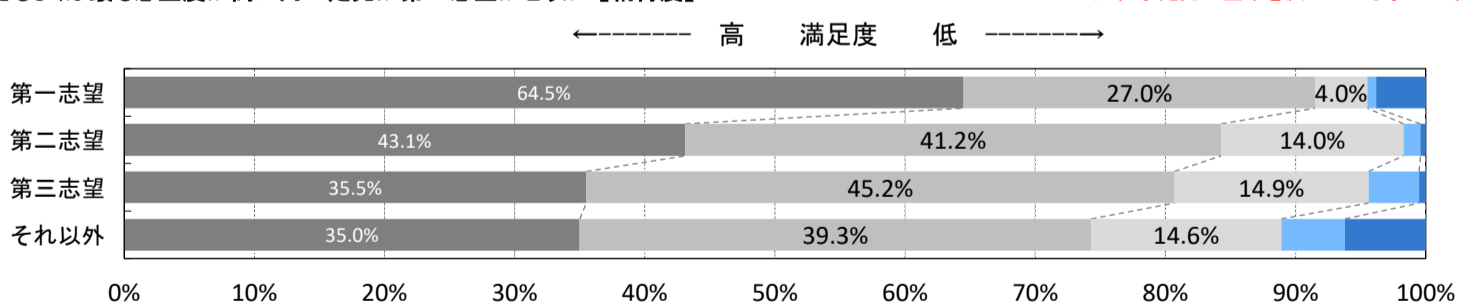

※入社予定先業界別【納得度】

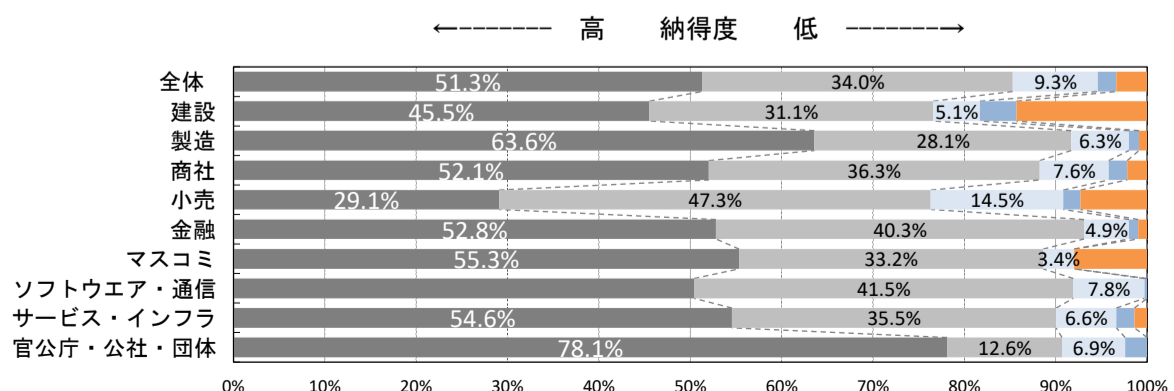

39) 現在の内々定先企業では、入社後あなたが大学や大学院の専攻で学んだことを活かせるか

	25年卒							24年卒						
	全体	文系	理系	文系男子	理系男子	文系女子	理系女子	全体	文系	理系	文系男子	理系男子	文系女子	理系女子
回答数	2,997	1,631	1,366	499	716	1,132	650	2,851	1,531	1,320	505	620	1,026	700
1.ほとんど活かすことができなさそう	7.3%	9.6%	3.7%	11.0%	3.4%	8.1%	4.5%	6.0%	8.0%	2.7%	8.3%	2.6%	7.7%	2.9%
2.	13.1%	17.1%	6.8%	16.8%	6.4%	17.3%	7.5%	12.4%	15.6%	7.3%	15.4%	6.6%	15.8%	8.4%
3.どちらとも言えない	26.0%	30.5%	18.9%	29.3%	17.2%	31.7%	22.0%	29.3%	35.6%	19.1%	34.7%	18.4%	36.6%	20.3%
4.	30.7%	26.5%	37.4%	25.5%	40.9%	27.5%	31.1%	29.9%	26.1%	36.2%	26.1%	36.0%	26.0%	36.6%
5.かなり活かすことができそう	22.9%	16.4%	33.1%	17.4%	32.1%	15.4%	34.9%	22.4%	14.6%	34.8%	15.4%	36.5%	13.8%	31.9%

※理系系統別

	25年卒						24年卒					
	機械・電気・電子系	情報系	土木・建築系	化学系	薬学系	数・物・農・その他理系	機械・電気・電子系	情報系	土木・建築系	化学系	薬学系	数・物・農・その他理系
回答数	247	181	130	234	147	427	236	155	82	201	161	485
1.ほとんど活かすことができなさそう	-	3.3%	7.3%	5.6%	1.6%	5.1%	1.6%	0.8%	-	2.8%	-	5.4%
2.	3.9%	7.1%	2.3%	7.9%	1.8%	11.2%	4.3%	2.0%	2.4%	10.4%	2.0%	12.4%
3.どちらとも言えない	18.0%	13.3%	13.8%	21.7%	7.3%	26.1%	14.5%	18.9%	17.1%	22.3%	9.5%	24.2%
4.	40.8%	43.6%	40.7%	38.3%	28.3%	33.2%	39.4%	47.6%	30.0%	40.1%	28.8%	31.4%
5.かなり活かすことができそう	37.3%	32.8%	36.0%	26.6%	61.0%	24.5%	40.1%	30.7%	50.5%	24.4%	59.7%	26.6%

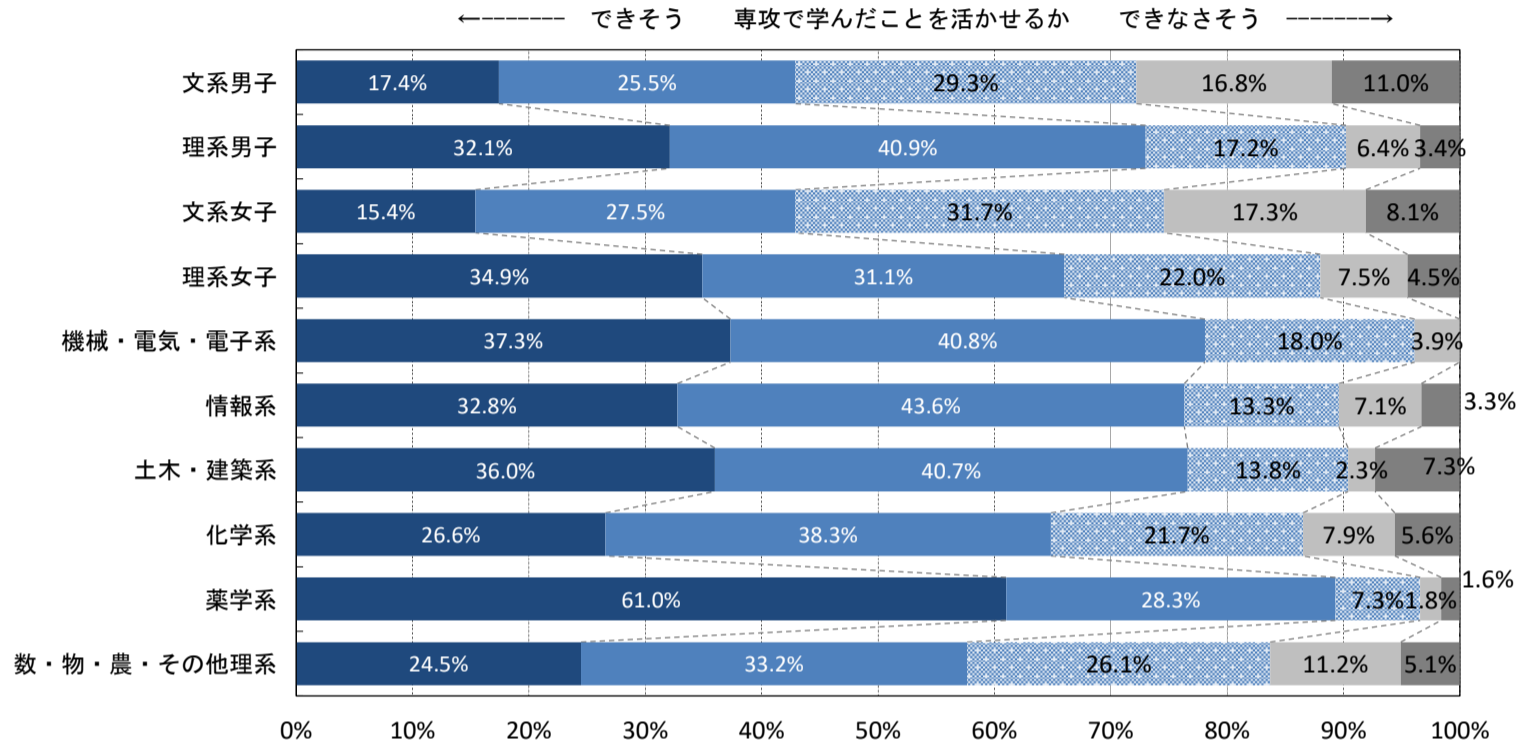

■2.学内ガイダンスとエントリーシート

1)「学内」のキャリアガイダンスに参加した月すべて※WEBと対面(複数選択)

	25年卒 WEB							25年卒 対面							24年卒	
	全体	文系	理系	文系男子	理系男子	文系女子	理系女子	全体	文系	理系	文系男子	理系男子	文系女子	理系女子	WEB	対面
回答数	2,997	1,631	1,366	499	716	1,132	650	2,997	1,631	1,366	499	716	1,132	650	2,851	2,851
一昨年またはそれより前	9.7%	10.8%	7.9%	11.6%	7.8%	10.0%	8.2%	8.4%	9.6%	6.6%	10.8%	6.0%	8.4%	7.5%	8.1%	4.4%
昨年1月頃	1.3%	1.5%	1.0%	1.8%	1.1%	1.1%	0.8%	1.5%	1.9%	1.0%	1.6%	0.6%	2.2%	1.7%	1.2%	
2月頃	1.9%	2.4%	1.2%	2.4%	1.0%	2.3%	1.5%	2.0%	2.4%	1.3%	2.4%	0.8%	2.5%	2.2%	1.5%	
3月頃	4.3%	5.2%	3.0%	5.0%	2.7%	5.3%	3.7%	3.6%	4.3%	2.4%	4.2%	2.0%	4.4%	3.1%	2.8%	
4月頃	9.9%	10.7%	8.6%	9.8%	8.0%	11.5%	9.7%	13.8%	16.1%	10.3%	13.6%	9.2%	18.6%	12.2%	10.6%	
5月頃	10.6%	9.9%	11.8%	8.6%	11.5%	11.1%	12.5%	12.2%	12.4%	11.9%	8.6%	10.8%	16.3%	13.8%	10.0%	
6月頃	11.8%	12.4%	10.8%	10.0%	9.2%	14.8%	13.5%	13.6%	14.3%	12.4%	9.4%	11.5%	19.3%	14.0%	13.0%	
7月頃	7.8%	8.1%	7.4%	6.4%	7.5%	9.8%	7.2%	9.5%	10.7%	7.6%	8.4%	7.3%	13.1%	8.2%	9.5%	
8月頃	5.9%	6.4%	5.1%	4.6%	5.3%	8.1%	4.6%	6.0%	6.2%	5.8%	4.8%	5.4%	7.6%	6.3%	5.9%	
9月頃	6.6%	7.4%	5.4%	6.6%	5.6%	8.1%	5.1%	7.8%	8.6%	6.6%	6.8%	6.3%	10.3%	7.1%	7.7%	
10月頃	7.6%	8.0%	6.9%	6.8%	7.3%	9.3%	6.2%	11.7%	12.9%	9.8%	10.8%	8.8%	14.9%	11.5%	10.4%	
11月頃	5.9%	6.4%	5.1%	5.4%	5.3%	7.4%	4.6%	9.9%	9.7%	10.1%	7.2%	9.4%	12.3%	11.4%	8.8%	
12月頃	6.1%	6.1%	6.0%	5.6%	5.9%	6.5%	6.3%	10.3%	10.5%	10.0%	7.8%	10.1%	13.3%	10.0%	9.4%	
今年1月頃	5.8%	6.5%	4.6%	5.6%	5.0%	7.3%	3.8%	7.5%	7.7%	7.2%	5.4%	7.5%	10.0%	6.5%	8.2%	
2月頃	7.4%	8.8%	5.2%	8.2%	5.9%	9.4%	4.0%	7.8%	8.9%	6.0%	6.6%	6.1%	11.2%	5.8%	9.0%	
3月頃	5.5%	6.0%	4.7%	6.4%	4.9%	5.6%	4.3%	5.6%	6.0%	4.8%	4.8%	4.5%	7.2%	5.4%	7.1%	
4月頃	2.4%	2.6%	2.0%	2.8%	2.0%	2.4%	2.0%	2.7%	3.1%	2.1%	2.4%	1.8%	3.8%	2.6%	3.0%	
5月頃	1.4%	1.4%	1.4%	1.6%	1.7%	1.2%	0.9%	1.4%	1.3%	1.6%	1.0%	1.5%	1.6%	1.7%	1.5%	
6月頃	0.4%	0.5%	0.3%	0.2%	0.4%	0.9%	-	0.5%	0.6%	0.4%	0.6%	0.3%	0.6%	0.6%	0.9%	
7月頃	0.3%	0.4%	0.2%	0.6%	0.1%	0.3%	0.3%	0.4%	0.6%	0.1%	0.4%	0.1%	0.8%	0.2%	0.3%	
参加したことがない	49.4%	46.7%	53.8%	48.7%	54.9%	44.6%	51.8%	42.5%	39.6%	47.1%	40.9%	49.7%	38.3%	42.5%	52.1%	

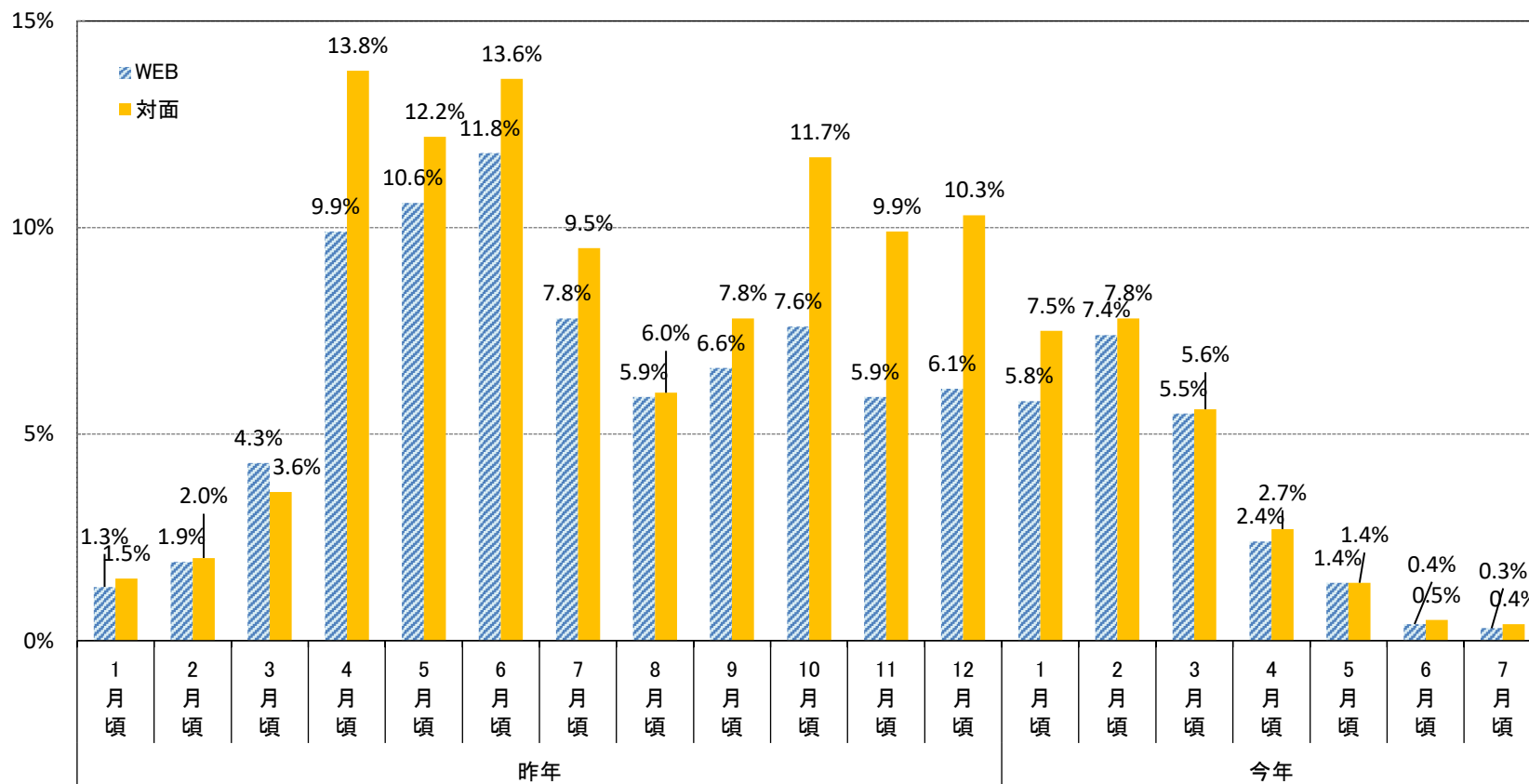

2) エントリーシート作成で特に注意したポイント(2つまで選択)

	25年卒							24年卒						
	全体	文系	理系	文系男子	理系男子	文系女子	理系女子	全体	文系	理系	文系男子	理系男子	文系女子	理系女子
回答数	2,997	1,631	1,366	499	716	1,132	650	2,851	1,531	1,320	505	620	1,026	700
正直にありのまま書く	26.1%	25.0%	27.8%	29.1%	29.3%	21.0%	24.9%	28.3%	27.6%	29.4%	33.9%	32.4%	21.3%	23.9%
自分らしさが出るエピソードを挙げる	48.6%	49.6%	47.0%	48.7%	45.1%	50.4%	50.3%	48.6%	51.5%	43.9%	49.5%	41.9%	53.5%	47.6%
全体の構成を決めてから書き始める	11.6%	12.6%	9.9%	13.8%	11.2%	11.4%	7.5%	10.4%	10.0%	11.2%	11.3%	12.7%	8.7%	8.3%
結論から先に書く	30.7%	31.1%	30.1%	33.1%	31.4%	29.1%	27.7%	31.6%	30.7%	33.2%	33.1%	35.3%	28.3%	29.4%
相手にわかりやすい文章で書く	29.2%	28.2%	30.9%	25.3%	29.9%	31.1%	32.8%	27.4%	25.4%	30.7%	21.6%	29.5%	29.1%	32.7%
マニュアル本を参考にする	3.0%	3.5%	2.2%	3.8%	2.5%	3.3%	1.7%	2.8%	2.7%	3.0%	2.6%	3.5%	2.9%	2.0%
マニュアル本に捉われず自分の言葉で書く	3.3%	3.7%	2.8%	3.6%	3.5%	3.7%	1.5%	3.5%	3.7%	3.3%	4.4%	3.1%	3.0%	3.7%
きれいな字で見やすく書く	3.1%	3.6%	2.3%	2.6%	1.7%	4.5%	3.4%	4.6%	5.2%	3.6%	4.2%	1.8%	6.3%	7.0%
誤字脱字がないようにする	6.6%	6.7%	6.3%	7.2%	5.9%	6.3%	7.1%	6.5%	6.7%	6.2%	6.5%	5.8%	6.8%	7.0%
入社後イメージして書く	3.9%	4.0%	3.6%	4.2%	3.5%	3.8%	3.8%	5.1%	5.8%	4.0%	5.1%	3.2%	6.5%	5.3%
提出先の各企業の特徴に合わせる	15.5%	15.2%	16.1%	12.6%	15.1%	17.8%	18.0%	13.9%	13.4%	14.6%	10.1%	14.4%	16.8%	15.1%
他の人に見せて意見を聞く	5.9%	4.8%	7.5%	3.4%	6.1%	6.3%	9.8%	6.7%	5.9%	7.9%	3.8%	8.1%	8.1%	7.7%
その他	0.4%	0.3%	0.6%	-	0.7%	0.5%	0.5%	0.3%	0.4%	0.3%	0.8%	0.2%	-	0.4%
注意したことは特になかった	1.7%	1.5%	2.0%	1.4%	2.4%	1.5%	1.4%	1.4%	1.4%	1.4%	2.0%	1.3%	0.8%	1.7%

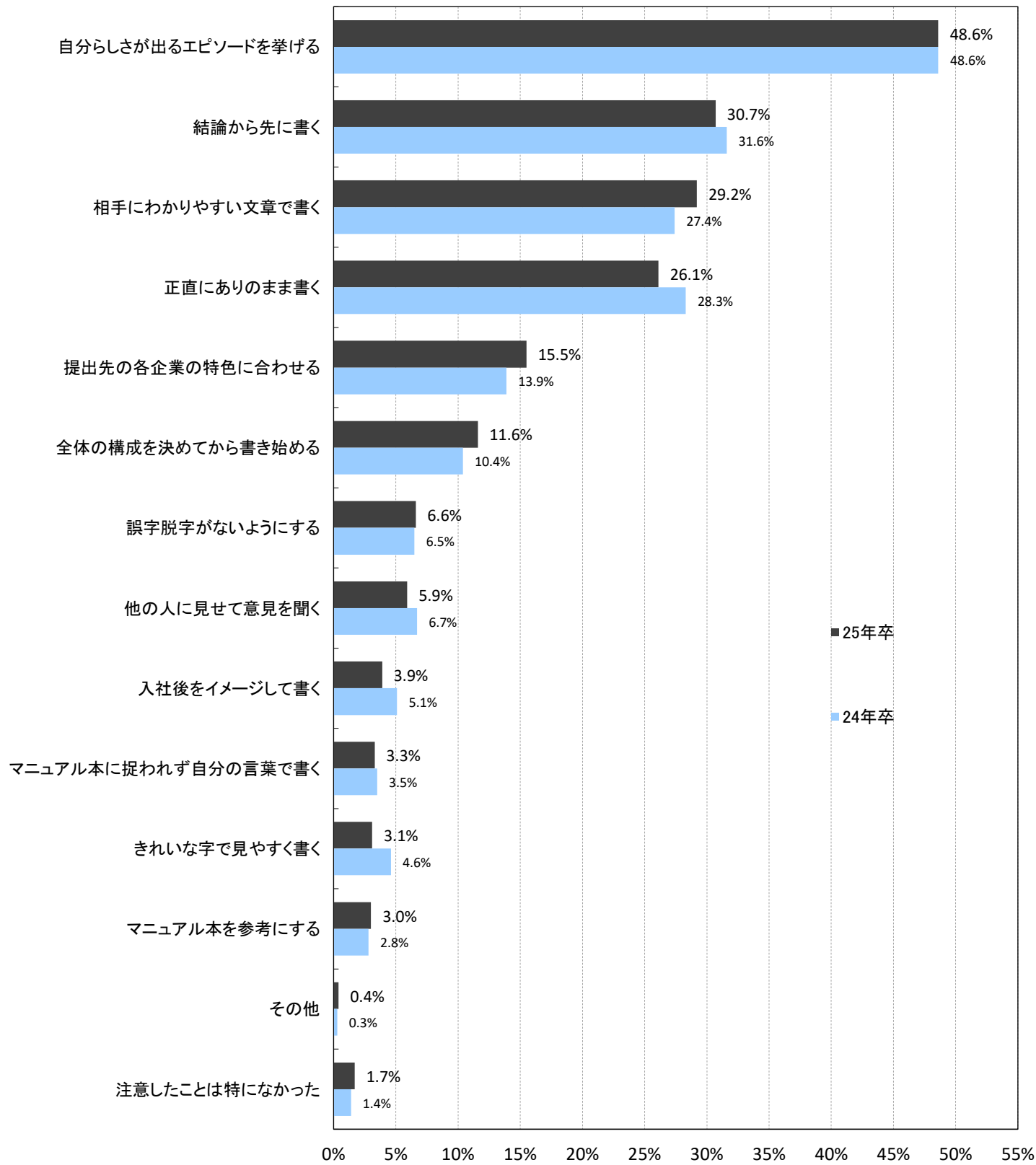

■3.インターンシップ・仕事体験

1) これまで企業(団体・自治体含む)が主催するインターンシップ・仕事体験に参加したことがあるか

	25年卒							24年卒						
	全体	文系	理系	文系男子	理系男子	文系女子	理系女子	全体	文系	理系	文系男子	理系男子	文系女子	理系女子
回答数	2,997	1,631	1,366	499	716	1,132	650	2,851	1,531	1,320	505	620	1,026	700
参加した	80.4%	78.7%	83.0%	74.7%	82.3%	82.7%	84.3%	83.7%	83.6%	83.9%	81.4%	83.5%	85.9%	84.6%
参加していない	19.6%	21.3%	17.0%	25.3%	17.7%	17.3%	15.7%	16.3%	16.4%	16.1%	18.6%	16.5%	14.1%	15.4%

※理系系統別

※理系院・学部別

※内々定獲得社数別

	※理系系統別							※理系院・学部別		※内々定獲得社数別		
	機械・電気・電子系	情報系	土木・建築系	化学系	薬学系	数・物・農・その他理系	理系学部生	理系院生	1社	2社	3社以上	
回答数	247	181	130	234	147	427	613	753	1,210	778	1,009	
参加した	84.6%	82.9%	82.0%	82.7%	81.6%	82.8%	80.5%	84.8%	72.5%	81.8%	88.9%	
参加していない	15.4%	17.1%	18.0%	17.3%	18.4%	17.2%	19.5%	15.2%	27.5%	18.2%	11.1%	

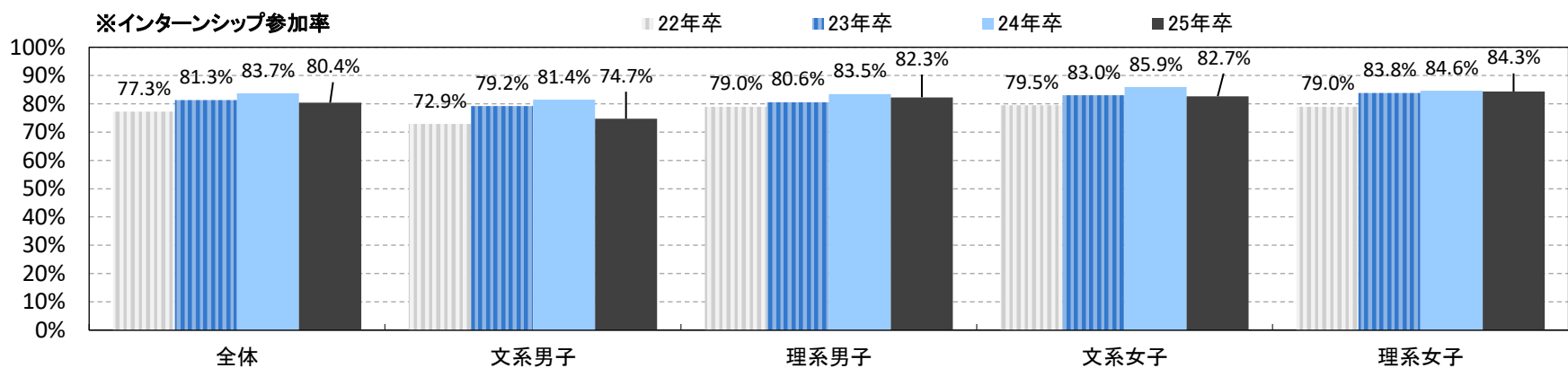

※インターンシップ・仕事体験参加者限定

2) インターンシップ・仕事体験に参加した時期すべて

【WEB】	25年卒								※内々定保有社数別			24年卒							
	全体	文系	理系	文系男子	理系男子	文系女子	理系女子	1社	2社	3社以上	全体	文系	理系	文系男子	理系男子	文系女子	理系女子		
回答数	2,446	1,309	1,137	373	589	936	548	894	646	906	2,402	1,292	1,110	411	518	881	592		
昨年5月以前に参加	10.9%	12.6%	8.4%	12.3%	7.6%	12.8%	9.7%	11.4%	12.1%	9.6%	6.9%	7.4%	6.1%	5.4%	3.9%	9.3%	10.0%		
6月に参加	18.1%	21.3%	13.1%	18.5%	11.9%	23.9%	15.3%	15.3%	16.6%	21.9%	16.8%	17.8%	15.1%	15.3%	12.5%	20.2%	19.6%		
7月に参加	31.4%	35.4%	25.5%	31.4%	23.4%	39.1%	29.0%	27.5%	28.8%	37.3%	34.8%	37.9%	29.9%	34.1%	28.2%	41.5%	32.9%		
8月に参加	52.2%	52.8%	51.2%	51.5%	49.7%	54.1%	53.6%	47.5%	50.2%	58.2%	55.7%	57.7%	52.4%	55.5%	50.8%	59.8%	55.2%		
9月に参加	43.9%	45.1%	42.1%	44.5%	40.9%	45.7%	44.2%	37.6%	41.8%	51.8%	47.3%	47.9%	46.5%	47.7%	44.0%	48.0%	51.0%		
10月に参加	33.2%	35.0%	30.4%	36.7%	28.5%	33.4%	33.8%	23.7%	32.0%	43.4%	35.5%	36.5%	33.7%	38.4%	30.3%	34.7%	39.9%		
11月に参加	30.6%	33.4%	26.5%	34.6%	22.9%	32.4%	32.7%	24.6%	27.9%	38.6%	36.5%	37.2%	35.5%	37.7%	31.7%	36.7%	42.4%		
12月に参加	34.4%	35.7%	32.4%	38.9%	31.2%	32.8%	34.5%	25.5%	33.6%	43.8%	41.4%	39.7%	44.0%	41.1%	42.3%	38.4%	47.1%		
今年1月に参加	26.6%	28.6%	23.4%	31.9%	21.7%	25.6%	26.5%	18.0%	28.9%	33.5%	35.5%	36.3%	34.3%	38.7%	32.6%	33.9%	37.3%		
2月に参加	20.0%	23.6%	14.6%	25.5%	13.1%	21.9%	17.3%	15.3%	20.3%	24.5%	26.9%	28.8%	23.8%	28.2%	24.1%	29.3%	23.3%		
3月以降に参加	5.6%	7.1%	3.4%	8.6%	4.2%	5.8%	2.0%	4.7%	5.2%	6.9%	7.0%	8.5%	4.6%	7.3%	4.4%	9.6%	4.9%		
参加していない	12.8%	12.7%	13.0%	13.4%	14.1%	12.1%	10.9%	13.6%	14.7%	10.7%	7.9%	7.5%	8.4%	7.3%	9.1%	7.7%	7.3%		

【対面】	25年卒								※内々定保有社数別			24年卒							
	全体	文系	理系	文系男子	理系男子	文系女子	理系女子	1社	2社	3社以上	全体	文系	理系	文系男子	理系男子	文系女子	理系女子		
回答数	2,446	1,309	1,137	373	589	936	548	894	646	906	2,402	1,292	1,110	411	518	881	592		
昨年5月以前に参加	7.3%	8.6%	5.4%	8.6%	4.6%	8.5%	6.8%	7.3%	8.6%	6.4%	3.4%	3.5%	3.4%	2.7%	1.9%	4.2%	5.9%		
6月に参加	6.2%	8.1%	3.4%	7.8%	2.9%	8.3%	4.4%	6.4%	5.1%	6.8%	4.4%	5.4%	2.9%	4.9%	2.1%	5.9%	4.2%		
7月に参加	16.1%	19.3%	11.3%	18.2%	10.0%	20.2%	13.5%	12.6%	16.3%	19.4%	11.8%	14.7%	7.1%	16.1%	6.2%	13.4%	8.8%		
8月に参加	49.5%	49.8%	49.2%	49.6%	49.7%	49.9%	48.4%	45.3%	47.0%	55.5%	36.9%	38.3%	34.6%	38.4%	36.1%	38.1%	31.9%		
9月に参加	41.1%	39.2%	43.8%	38.3%	45.3%	40.1%	41.2%	35.9%	40.9%	46.4%	27.9%	27.1%	29.1%	25.8%	30.5%	28.4%	26.5%		
10月に参加	20.4%	22.6%	17.2%	24.9%	16.8%	20.4%	17.9%	17.2%	18.3%	25.1%	13.7%	15.6%	10.7%	16.3%	9.8%	14.9%	12.2%		
11月に参加	20.6%	23.0%	17.0%	25.2%	13.8%	20.9%	22.6%	16.5%	19.2%	25.6%	16.3%	17.6%	14.1%	19.7%	14.3%	15.7%	13.9%		
12月に参加	25.9%	26.0%	25.7%	27.1%	25.0%	25.1%	27.0%	19.2%	27.6%	31.4%	20.2%	20.8%	19.3%	20.7%	19.5%	21.0%	18.9%		
今年1月に参加	23.9%	23.6%	24.4%	25.7%	24.4%	21.6%	24.5%	20.8%	23.6%	27.2%	18.7%	19.8%	16.9%	23.1%	16.4%	16.6%	17.7%		
2月に参加	21.4%	22.2%	20.1%	26.3%	19.7%	18.6%	20.8%	18.1%	21.5%	24.6%	21.8%	22.1%	21.2%	21.4%	24.1%	22.8%	15.9%		
3月以降に参加	5.3%	6.1%	4.0%	7.2%	3.9%	5.0%	4.2%	4.4%	4.7%	6.5%	4.9%	5.1%	4.7%	5.1%	4.8%	5.0%	4.4%		
参加していない	9.4%	8.8%	10.2%	6.4%	10.9%	11.0%	9.1%	11.6%	9.0%	7.5%	20.3%	18.7%	22.9%	19.0%	24.1%	18.4%	20.6%		

※インターンシップ・仕事体験参加社数別

	25年卒 WEB						25年卒 対面					
	1社	2社	3社	4社	5社	6社以上	1社	2社	3社	4社	5社	6社以上
回答数	222	273	243	175	286	1239	222	273	243	175	286	1239
昨年5月以前に参加	7.2%	8.0%	6.8%	8.0%	8.1%	13.9%	8.8%	10.7%	4.7%	8.2%	5.7%	6.7%
6月に参加	2.3%	1.5%	5.8%	8.0%	10.1%	30.5%	0.7%	3.5%	1.1%	3.4%	3.6%	9.8%
7月に参加	3.6%	8.2%	10.0%	17.7%	17.7%	51.7%	2.7%	6.0%	6.5%	10.1%	9.5%	25.3%
8月に参加	10.1%	19.1%	30.5%	37.5%	52.7%	74.1%	19.5%	28.0%	39.5%	45.3%	51.2%	62.7%
9月に参加	4.6%	13.1%	22.9%	18.6%	42.2%	66.8%	13.2%	20.3%	30.3%	34.6%	38.3%	55.0%
10月に参加	2.4%	8.6%	12.4%	16.5%	24.7%	53.2%	4.1%	7.3%	10.8%	7.9%	15.1%	31.5%
11月に参加	2.1%	6.6%	9.5%	13.7%	23.1%	50.0%	5.8%	5.8%	8.7%	10.3%	15.4%	31.9%
12月に参加	3.7%	7.9%	12.4%	23.5%	31.3%	53.1%	6.2%	8.8%	15.3%	22.4%	25.9%	36.3%
今年1月に参加	4.1%	10.9%	11.3%	15.6%	19.2%	40.8%	6.0%	11.9%	16.1%	24.4%	22.2%	32.1%
2月に参加	4.4%	10.1%	10.0%	13.2%	18.2%	28.7%	12.1%	11.6%	12.7%	24.4%	21.4%	26.8%
3月以降に参加	0.8%	4.9%	2.5%	0.5%	4.4%	8.4%	4.7%	4.5%	5.2%	3.6%	4.9%	5.9%
参加していない	57.3%	30.0%	16.7%	10.2%	5.5%	1.7%	24.3%	19.1%	13.3%	10.1%	6.1%	4.1%

<前年>

	24年卒 WEB						24年卒 対面					
	1社	2社	3社	4社	5社	6社以上	1社	2社	3社	4社	5社	6社以上
回答数	188	272	268	150	311	1212	188	272	268	150	311	1212
昨年5月以前に参加	2.0%	4.0%	6.7%	2.2%	4.1%	9.6%	3.9%	2.8%	5.7%	3.4%	4.1%	2.8%
6月に参加	0.6%	3.3%	5.2%	4.6%	11.3%	28.0%	1.9%	2.4%	2.8%	2.0%	3.3%	6.3%
7月に参加	6.9%	10.1%	17.9%	15.9%	27.5%	53.1%	7.5%	2.9%	7.8%	3.9%	9.2%	17.0%
8月に参加	11.6%	27.1%	33.2%	42.6%	56.1%	76.0%	18.9%	21.2%	26.3%	33.0%	33.8%	47.1%
9月に参加	3.8%	12.7%	21.1%	41.5%	42.8%	70.3%	6.7%	16.8%	16.0%	19.8%	21.8%	39.1%
10月に参加	4.2%	11.1%	12.7%	21.8%	21.2%	56.7%	3.0%	3.7%	8.1%	4.4%	11.1%	20.8%
11月に参加	7.6%	7.8%	15.1%	23.1%	26.4%	57.0%	4.7%	5.8%	11.1%	8.5%	11.6%	23.9%
12月に参加	6.1%	12.6%	24.6%	34.3%	34.6%	60.1%	3.8%	7.1%	12.2%	11.9%	17.0%	29.6%
今年1月に参加	7.9%	10.9%	18.3%	22.6%	30.4%	52.5%	5.5%	5.6%	14.4%	17.4%	13.9%	26.2%
2月に参加	7.3%	12.0%	13.6%	20.7%	22.5%	38.4%	7.0%	12.5%	14.6%	22.6%	18.4%	28.7%
3月以降に参加	2.2%	4.8%	5.0%	2.2%	6.2%	9.6%	4.4%	5.2%	1.7%	7.0%	5.5%	5.3%
参加していない	45.6%	20.4%	7.8%	5.1%	2.8%	0.4%	37.3%	36.1%	25.1%	26.9%	22.6%	11.3%

※理系系統別

	25年卒 WEB						25年卒 対面					
	機械・電気・電子系	情報系	土木・建築系	化学系	薬学系	数・物・農・その他理系	機械・電気・電子系	情報系	土木・建築系	化学系	薬学系	数・物・農・その他理系
回答数	211	150	108	195	120	353	211	150	108	195	120	353
昨年5月以前に参加	7.7%	8.7%	15.1%	4.0%	18.7%	5.9%	4.7%	3.5%	7.8%	1.4%	13.1%	6.0%
6月に参加	13.0%	11.1%	14.2%	11.8%	28.2%	9.9%	3.1%	1.4%	5.2%	1.9%	5.6%	4.3%
7月に参加	22.4%	25.9%	17.7%	21.7%	34.2%	29.6%	12.7%	4.8%	22.1%	6.3%	10.9%	13.0%
8月に参加	54.9%	56.6%	40.8%	50.6%	48.1%	50.5%	61.7%	46.1%	70.9%	47.2%	29.6%	41.9%
9月に参加	37.1%	48.2%	28.5%	43.5%	38.5%	47.5%	50.8%	39.8%	64.2%	42.5%	23.8%	41.2%
10月に参加	24.7%	23.5%	19.3%	38.8%	41.0%	33.3%	17.0%	11.6%	25.4%	16.7%	20.6%	16.6%
11月に参加	19.6%	16.0%	16.5%	28.9%	45.3%	32.5%	12.4%	8.5%	18.6%	18.5%	28.8%	19.3%
12月に参加	24.1%	25.9%	20.2%	39.2%	46.8%	37.1%	26.4%	16.9%	21.5%	25.1%	35.0%	28.5%
今年1月に参加	16.8%	16.2%	22.7%	29.2%	34.0%	25.3%	26.0%	15.7%	26.9%	26.5%	28.2%	24.4%
2月に参加	12.1%	8.2%	10.8%	17.5%	25.2%	15.8%	24.7%	19.2%	17.9%	20.1%	23.8%	16.7%
3月以降に参加	5.0%	3.0%	3.0%	4.1%	2.7%	2.5%	3.7%	4.0%	1.8%	4.7%	9.9%	2.7%
参加していない	17.0%	9.4%	21.3%	8.3%	6.3%	13.9%	7.5%	13.7%	0.7%	13.8%	9.2%	11.9%

<前年>

	24年卒 WEB						24年卒 対面					
	機械・電気・電子系	情報系	土木・建築系	化学系	薬学系	数・物・農・その他理系	機械・電気・電子系	情報系	土木・建築系	化学系	薬学系	数・物・農・その他理系
回答数	200	128	73	167	142	400	200	128	73	167	142	400
昨年5月以前に参加	3.2%	5.5%	9.0%	5.5%	14.7%	5.0%	0.5%	2.5%	9.9%	3.0%	5.7%	3.7%
6月に参加	10.2%	16.1%	9.0%	14.9%	23.2%	16.9%	1.6%	1.5%	7.2%	0.8%	6.2%	3.2%
7月に参加	29.7%	37.3%	23.4%	29.8%	33.5%	27.5%	4.3%	4.5%	14.4%	5.1%	8.0%	9.2%
8月に参加	48.1%	60.6%	40.5%	57.4%	46.6%	54.5%	42.3%	38.3%	51.4%	27.2%	18.1%	33.0%
9月に参加	43.6%	48.0%	36.9%	53.6%	43.7%	47.9%	43.9%	24.2%	37.8%	22.5%	11.3%	27.4%
10月に参加	28.3%	30.8%	31.5%	32.3%	45.4%	35.9%	10.2%	8.1%	19.8%	8.9%	9.6%	11.2%
11月に参加	32.4%	34.8%	30.6%	37.4%	50.5%	33.3%	15.0%	5.1%	23.5%	9.4%	21.0%	14.8%
12月に参加	40.1%	41.4%	29.8%	48.9%	59.6%	43.4%	23.5%	9.1%	30.6%	18.7%	22.7%	16.9%
今年1月に参加	25.9%	33.3%	20.7%	39.6%	44.3%	37.8%	19.2%	11.6%	23.3%	20.5%	18.2%	13.8%
2月に参加	18.2%	25.8%	9.9%	24.7%	29.5%	27.7%	34.2%	16.7%	23.3%	15.3%	16.5%	17.3%
3月以降に参加	2.1%	4.0%	1.8%	2.1%	6.2%	7.7%	3.2%	1.5%	12.6%	0.9%	12.5%	4.3%
参加していない	13.4%	7.1%	14.5%	4.7%	7.4%	6.2%	13.9%	31.9%	6.3%	30.3%	26.8%	24.7%

3) 参加したインターンシップ・仕事体験の実施期間すべて(複数選択)

	25年卒 WEB							25年卒 対面							24年卒	
	全体	文系	理系	文系男子	理系男子	文系女子	理系女子	全体	文系	理系	文系男子	理系男子	文系女子	理系女子	WEB	対面
回答数	2,446	1,309	1,137	373	589	936	548	2,446	1,309	1,137	373	589	936	548	2,402	2,402
半日	62.7%	66.2%	57.5%	63.0%	51.6%	69.0%	67.9%	37.0%	43.3%	27.4%	47.2%	21.4%	39.9%	38.0%	66.3%	32.6%
1日	55.7%	56.0%	55.3%	58.7%	56.2%	53.6%	53.6%	55.4%	58.1%	51.3%	60.1%	47.7%	56.3%	57.5%	59.9%	43.9%
2～4日	28.1%	28.0%	28.3%	30.8%	29.7%	25.4%	25.7%	37.6%	38.3%	36.7%	40.5%	37.7%	36.3%	34.9%	30.7%	27.6%
5日～1週間程度	5.9%	4.6%	8.0%	5.4%	9.0%	3.8%	6.2%	22.3%	17.6%	29.3%	16.9%	32.8%	18.3%	23.4%	4.1%	13.7%
2週間程度	0.9%	0.6%	1.4%	0.8%	2.0%	0.4%	0.4%	6.8%	2.7%	13.1%	2.4%	15.1%	2.9%	9.5%	1.1%	5.8%
1ヶ月程度	0.6%	0.4%	0.8%	0.5%	0.7%	0.3%	0.9%	1.4%	1.0%	1.9%	0.5%	2.2%	1.5%	1.3%	0.7%	0.9%
1ヶ月以上	0.5%	0.7%	0.3%	1.1%	0.3%	0.3%	0.4%	2.0%	2.4%	1.4%	1.9%	1.2%	2.9%	1.8%	0.8%	2.1%
参加したことはない	12.9%	12.7%	13.2%	13.1%	14.3%	12.4%	11.3%	9.6%	9.1%	10.3%	6.7%	11.0%	11.2%	8.9%	7.9%	19.4%

※理系系統・院・学部別、内々定保有社数別

25年卒	※理系系統別						※理系院・学部別		※内々定保有社数別		
	WEB	機械・電気・電子系	情報系	土木・建築系	化学系	薬学系	数・物・農・その他理系	理系学部生	理系院生	1社	2社
回答数	211	150	108	195	120	353	495	642	894	646	906
半日	46.2%	45.6%	58.0%	68.7%	70.9%	60.4%	60.2%	55.6%	60.7%	57.7%	68.2%
1日	50.7%	57.1%	47.5%	59.1%	55.0%	58.0%	51.1%	58.2%	47.6%	55.0%	64.4%
2～4日	28.1%	35.5%	13.0%	30.4%	27.1%	29.0%	20.9%	33.5%	22.1%	26.7%	35.1%
5日～1週間程度	14.0%	12.9%	3.0%	3.0%	8.0%	5.9%	6.0%	9.4%	5.3%	4.9%	7.3%
2週間程度	1.9%	5.0%	1.1%	1.2%	-	-	1.7%	1.2%	1.2%	0.9%	0.7%
1ヶ月程度	1.1%	2.0%	-	-	1.2%	0.5%	0.7%	0.8%	0.8%	0.1%	0.6%
1ヶ月以上	0.6%	-	-	0.6%	-	0.4%	0.3%	0.4%	0.4%	0.6%	0.6%
参加したことはない	17.0%	8.7%	22.0%	8.3%	7.1%	14.6%	14.3%	12.4%	13.8%	14.9%	10.7%

対面	※理系系統別						※理系院・学部別		※内々定保有社数別		
	WEB	機械・電気・電子系	情報系	土木・建築系	化学系	薬学系	数・物・農・その他理系	理系学部生	理系院生	1社	2社
回答数	211	150	108	195	120	353	495	642	894	646	906
半日	17.5%	19.9%	29.3%	28.4%	52.5%	29.3%	36.0%	21.3%	34.3%	37.5%	39.3%
1日	45.8%	38.3%	60.4%	59.7%	52.0%	53.3%	52.8%	50.2%	48.7%	54.3%	62.7%
2～4日	38.4%	32.5%	45.0%	37.0%	27.2%	37.4%	32.9%	39.4%	32.0%	35.2%	44.9%
5日～1週間程度	47.2%	31.6%	43.5%	20.9%	4.1%	23.6%	22.8%	34.0%	18.5%	20.7%	27.2%
2週間程度	24.7%	14.5%	25.2%	7.4%	1.2%	7.0%	6.7%	17.6%	7.5%	6.0%	6.6%
1ヶ月程度	3.5%	3.5%	-	1.6%	1.9%	0.6%	1.9%	1.9%	1.6%	1.2%	1.3%
1ヶ月以上	1.8%	2.0%	-	0.4%	1.9%	1.8%	0.9%	1.8%	1.8%	2.1%	2.1%
参加したことはない	8.3%	13.7%	0.7%	13.8%	8.4%	11.6%	11.5%	9.4%	11.9%	9.0%	7.6%

<前年>

24年卒	※理系系統別						※理系院・学部別		※内々定保有社数別		
	WEB	機械・電気・電子系	情報系	土木・建築系	化学系	薬学系	数・物・農・その他理系	理系学部生	理系院生	1社	2社
半日	50.8%	57.0%	56.7%	70.6%	75.0%	69.2%	68.0%	60.0%	62.2%	67.8%	69.5%
1日	59.1%	62.1%	49.6%	66.4%	47.2%	60.9%	51.0%	65.5%	52.8%	62.5%	65.2%
2～4日	42.3%	46.5%	18.9%	29.8%	21.0%	29.1%	22.3%	40.9%	25.9%	31.5%	35.1%
5日～1週間程度	7.7%	12.1%	-	5.1%	4.0%	5.8%	4.8%	7.5%	3.1%	3.4%	5.5%
2週間程度	0.3%	5.0%	-	1.3%	-	1.5%	0.6%	2.0%	1.0%	0.8%	1.3%
1ヶ月程度	0.5%	1.0%	-	-	-	0.6%	0.4%	0.4%	0.6%	0.9%	0.5%
1ヶ月以上	0.5%	0.5%	2.7%	-	-	0.4%	0.7%	0.3%	0.3%	0.9%	1.3%
参加したことはない	13.9%	7.6%	15.3%	4.7%	7.4%	6.2%	10.4%	7.3%	10.1%	7.8%	5.7%

対面	※理系系統別						※理系院・学部別		※内々定保有社数別		
	WEB	機械・電気・電子系	情報系	土木・建築系	化学系	薬学系	数・物・農・その他理系	理系学部生	理系院生	1社	2社
半日	17.6%	18.6%	28.9%	20.4%	41.9%	26.0%	30.1%	19.8%	30.0%	29.7%	37.5%
1日	40.9%	31.3%	61.3%	37.4%	38.1%	38.2%	39.7%	39.2%	38.4%	41.9%	51.3%
2～4日	31.6%	23.2%	38.8%	24.7%	10.2%	26.2%	21.4%	29.5%	23.3%	27.3%	32.3%
5日～1週間程度	30.7%	16.2%	30.6%	15.3%	1.7%	16.5%	14.5%	22.4%	14.0%	12.5%	14.3%
2週間程度	24.3%	11.6%	18.9%	4.7%	0.6%	4.9%	4.5%	15.4%	6.9%	6.9%	3.7%
1ヶ月程度	1.9%	1.5%	1.8%	-	-	0.6%	1.0%	0.9%	1.1%	0.6%	0.8%
1ヶ月以上	0.5%	1.5%	1.8%	-	-	1.5%	1.4%	0.5%	1.7%	2.2%	2.5%
参加したことはない	13.4%	32.4%	4.5%	30.3%	26.8%	24.9%	24.5%	21.4%	21.6%	19.3%	17.3%

※インターンシップ・仕事体験参加社数別

25年卒	※インターンシップ・仕事体験参加社数別【WEB】						※インターンシップ・仕事体験参加社数別【対面】					
	1社	2社	3社	4社	5社	6社以上	1社	2社	3社	4社	5社	6社以上
回答数	222	273	243	175	286	1239	222	273	243	175	286	1239
半日	23.3%	37.6%	43.8%	52.9%	62.5%	81.1%	19.6%	22.0%	19.8%	23.5%	35.2%	49.3%
1日	13.8%	22.2%	40.8%	46.5%	57.6%	75.3%	21.2%	36.0%	44.1%	44.7%	60.1%	69.0%
2～4日	4.0%	10.0%	17.0%	17.7%	23.8%	41.7%	11.1%	18.3%	33.6%	33.2%	37.4%	48.8%
5日～1週間程度	2.7%	4.2%	6.3%	4.7%	6.8%	6.9%	15.0%	13.5%	20.1%	27.6%	23.0%	25.4%
2週間程度	1.7%	2.3%	0.5%	-	0.6%	0.8%	2.4%	9.9%	7.0%	10.3%	5.8%	6.7%
1ヶ月程度	0.5%	0.7%	0.3%	-	0.9%	0.6%	2.4%	0.9%	1.4%	2.3%	1.2%	1.2%
1ヶ月以上	-	1.0%	1.3%	0.7%	0.6%	0.4%	1.7%	1.4%	1.2%	3.3%	2.0%	2.2%
参加したことはない	56.9%	30.9%	16.2%	10.1%	5.3%	1.9%	26.6%	19.4%	13.8%	10.1%	5.1%	4.0%

<前年>

24年卒	※インターンシップ・仕事体験参加社数別【WEB】						※インターンシップ・仕事体験参加社数別【対面】					
	1社	2社	3社	4社	5社	6社以上	1社	2社	3社	4社	5社	6社以上
半日	27.5%	32.8%	53.0%	62.9%	64.0%	84.4%	9.8%	13.0%	21.1%	22.5%	29.9%	45.3%
1日	16.4%	39.2%	44.0%	56.5%	62.7%	75.0%	24.7%	27.0%	35.6%	34.9%	39.3%	55.1%
2～4日	5.9%	15.8%	20.4%	22.6%	24.2%	43.1%	13.5%	14.1%	18.9%	22.7%	25.4%	36.1%
5日～1週間程度	2.2%	1.5%	3.0%	4.5%	4.3%	5.1%	9.9%	12.7%	12.0%	15.9%	12.4%	15.0%
2週間程度	1.2%	1.4%	1.9%	0.6%	1.2%	0.8%	5.1%	6.6%	9.5%	3.9%	4.9%	5.3%
1ヶ月程度	1.8%	0.8%	0.6%	0.6%	-	0.6%	2.7%	0.4%	0.8%	1.0%	0.2%	0.8%
1ヶ月以上	1.2%	0.2%	0.3%	-	0.5%	1.2%	0.4%	1.3%	4.4%	0.4%	2.1%	2.2%
参加したことはない	46.1%	21.0%	8.6%	3.9%	3.1%	0.1%	35.8%	35.1%	23.3%	26.7%	22.0%	10.7%



4) 同じ企業のインターンシップ・仕事体験に2回以上参加したことはあるか

※インターンシップ・仕事体験参加社数別

	全体	文系	理系	文系男子	理系男子	文系女子	理系女子	1社	2社	3社	4社	5社	6社以上
回答数	2,446	1,309	1,137	373	589	936	548	222	273	243	175	286	1,239
ある	45.8%	48.9%	41.0%	49.1%	38.5%	48.8%	45.4%	8.8%	24.8%	25.0%	32.9%	41.2%	64.5%
ない	54.2%	51.1%	59.0%	50.9%	61.5%	51.2%	54.6%	91.2%	75.2%	75.0%	67.1%	58.8%	35.5%

※理系院・学部別 ※内々定保有社数別

	機械・電気・電子系	情報系	土木・建築系	化学系	薬学系	数・物・農・その他理系	理系学部生	理系院生	1社	2社	3社以上
回答数	211	150	108	195	120	353	495	642	894	646	906
ある	37.4%	35.7%	49.3%	40.2%	58.3%	38.7%	46.2%	37.4%	41.1%	44.0%	51.7%
ない	62.6%	64.3%	50.7%	59.8%	41.7%	61.3%	53.8%	62.6%	58.9%	56.0%	48.3%

5) インターンシップ・仕事体験の内容は企業選択に影響したか

	25年卒							24年卒						
	全体	文系	理系	文系男子	理系男子	文系女子	理系女子	全体	文系	理系	文系男子	理系男子	文系女子	理系女子
回答数	2,446	1,309	1,137	373	589	936	548	2,402	1,292	1,110	411	518	881	592
影響した	84.9%	83.9%	86.4%	82.6%	84.6%	85.1%	89.6%	84.0%	83.7%	84.4%	82.5%	83.2%	84.9%	86.7%
影響しなかった	15.1%	16.1%	13.6%	17.4%	15.4%	14.9%	10.4%	16.0%	16.3%	15.6%	17.5%	16.8%	15.1%	13.3%

※インターンシップ・仕事体験参加社数別

	1社	2社	3社	4社	5社	6社以上
回答数	222	273	243	175	286	1,239
影響した	64.7%	72.0%	80.5%	84.5%	87.7%	92.4%
影響しなかった	35.3%	28.0%	19.5%	15.5%	12.3%	7.6%

6) インターンシップ・仕事体験の経験は内々定獲得に役立ったか

	25年卒							24年卒						
	全体	文系	理系	文系男子	理系男子	文系女子	理系女子	全体	文系	理系	文系男子	理系男子	文系女子	理系女子
回答数	2,446	1,309	1,137	373	589	936	548	2,402	1,292	1,110	411	518	881	592
大いに役に立った	46.4%	43.0%	51.6%	46.6%	52.0%	39.6%	51.1%	40.5%	37.7%	45.0%	38.9%	45.8%	36.4%	43.6%
ある程度役に立った	40.4%	42.6%	37.0%	40.2%	36.8%	44.8%	37.4%	43.0%	44.0%	41.3%	43.8%	41.1%	44.2%	41.7%
あまり役に立たなかった	9.0%	9.9%	7.5%	8.8%	7.6%	10.9%	7.3%	12.1%	13.8%	9.4%	12.9%	8.5%	14.6%	11.1%
まったく役に立たなかった	4.2%	4.5%	3.8%	4.3%	3.6%	4.7%	4.2%	4.4%	4.6%	4.2%	4.4%	4.6%	4.8%	3.5%

※インターンシップ・仕事体験参加社数別

	1社	2社	3社	4社	5社	6社以上
回答数	222	273	243	175	286	1,239
大いに役に立った	35.8%	35.6%	41.1%	42.8%	45.5%	52.7%
ある程度役に立った	38.7%	39.6%	44.7%	43.9%	42.4%	39.1%
あまり役に立たなかった	17.1%	16.8%	11.0%	8.0%	8.2%	5.5%
まったく役に立たなかった	8.4%	7.9%	3.2%	5.4%	4.0%	2.7%

※前問で「大いに役に立った」「ある程度役に立った」と答えた学生限定

7) インターンシップ・仕事体験の経験が内々定獲得に役に立った内容(複数選択)

	25年卒							24年卒						
	全体	文系	理系	文系男子	理系男子	文系女子	理系女子	全体	文系	理系	文系男子	理系男子	文系女子	理系女子
回答数	2,122	1,114	1,008	324	523	790	485	2,005	1,050	955	340	450	710	505
業界に対する理解が深まった	81.7%	83.8%	78.7%	83.0%	79.5%	84.4%	77.1%	84.1%	86.1%	80.9%	87.1%	82.7%	85.2%	77.8%
職種に対する理解が深まった	70.6%	69.9%	71.7%	68.5%	70.0%	71.1%	74.8%	72.5%	71.2%	74.5%	66.8%	74.7%	75.5%	74.3%
企業に対する理解が深まった	74.2%	74.3%	74.1%	72.5%	70.7%	75.9%	80.0%	75.3%	75.7%	74.8%	71.8%	72.9%	79.6%	78.2%
自分の適性の理解が進んだ(自己分析が進んだ)	38.5%	39.1%	37.6%	37.3%	35.8%	40.8%	40.8%	39.4%	40.5%	37.6%	36.5%	36.0%	44.5%	40.6%
自分をアピールできた	15.9%	15.6%	16.2%	17.9%	17.4%	13.5%	14.0%	13.1%	12.2%	14.5%	12.4%	15.3%	12.0%	12.9%
面接時の話の材料になった	40.8%	41.6%	39.6%	41.4%	38.2%	41.9%	42.1%	40.5%	39.6%	41.8%	37.9%	41.1%	41.1%	43.2%
人脈が広がった	12.0%	12.2%	11.6%	14.5%	11.1%	10.1%	12.6%	10.1%	9.7%	10.8%	9.7%	13.3%	9.7%	6.1%
採用選考の一部が免除になった	33.4%	33.3%	33.5%	31.8%	32.7%	34.7%	34.8%	30.3%	29.5%	31.5%	27.4%	32.4%	31.5%	29.9%
早期選考に進めた	54.9%	53.3%	57.3%	50.9%	54.7%	55.6%	61.9%	51.2%	49.2%	54.1%	45.6%	50.7%	52.8%	60.2%
グループディスカッションや面接を経験できた	25.8%	28.2%	22.3%	29.9%	20.3%	26.6%	26.0%	26.9%	29.7%	22.5%	25.0%	21.3%	34.4%	24.8%
エントリーシートを添削してもらった	4.9%	4.0%	6.3%	4.0%	5.9%	3.9%	7.0%	4.3%	2.8%	6.5%	2.4%	6.4%	3.2%	6.7%
働くことや社会人になることをイメージできた	21.9%	21.4%	22.6%	18.5%	20.8%	24.2%	25.8%	24.5%	25.1%	23.6%	21.8%	23.3%	28.3%	24.2%
早く就職活動を開始するきっかけになった	21.9%	23.7%	19.2%	21.3%	18.2%	25.9%	21.0%	25.2%	27.2%	22.0%	24.1%	20.2%	30.3%	25.3%
社会人としてのマナーが身についた	8.1%	10.0%	5.3%	10.2%	5.4%	9.9%	5.2%	8.6%	10.0%	6.6%	8.2%	7.1%	11.7%	5.7%
その他	0.4%	0.5%	0.3%	0.6%	0.2%	0.4%	0.4%	0.5%	0.5%	0.6%	0.3%	0.9%	0.7%	-

※インターンシップ・仕事体験参加社数別

	1社	2社	3社	4社	5社	6社以上
回答数	163	204	207	150	247	1,145
業界に対する理解が深まった	70.2%	73.2%	72.4%	75.9%	80.5%	88.3%
職種に対する理解が深まった	59.5%	52.6%	60.5%	65.1%	67.0%	79.3%
企業に対する理解が深まった	54.4%	57.8%	67.1%	69.9%	74.5%	82.6%
自分の適性の理解が進んだ(自己分析が進んだ)	24.3%	31.1%	28.1%	30.4%	33.4%	46.4%
自分をアピールできた	13.3%	12.9%	9.6%	15.5%	12.4%	18.7%
面接時の話の材料になった	22.4%	30.2%	33.4%	39.6%	36.8%	48.4%
人脈が広がった	9.3%	8.6%	8.9%	9.5%	9.0%	14.7%
採用選考の一部が免除になった	5.7%	16.4%	24.4%	21.1%	24.6%	46.3%
早期選考に進めた	19.3%	32.0%	42.2%	44.2%	49.3%	70.1%
グループディスカッションや面接を経験できた	6.2%	9.2%	19.5%	15.4%	21.0%	35.8%
エントリーシートを添削してもらった	1.5%	3.1%	2.8%	3.8%	5.4%	6.3%
働くことや社会人になることをイメージできた	13.4%	20.5%	18.5%	22.3%	17.5%	25.2%
早く就職活動を開始するきっかけになった	7.8%	13.1%	12.3%	13.4%	15.8%	30.1%
社会人としてのマナーが身についた	7.8%	4.4%	6.8%	5.4%	5.1%	10.2%
その他	0.6%	-	0.7%	-	-	0.3%

※インターンシップ・仕事体験の経験が内々定獲得に役に立った内容(複数選択)

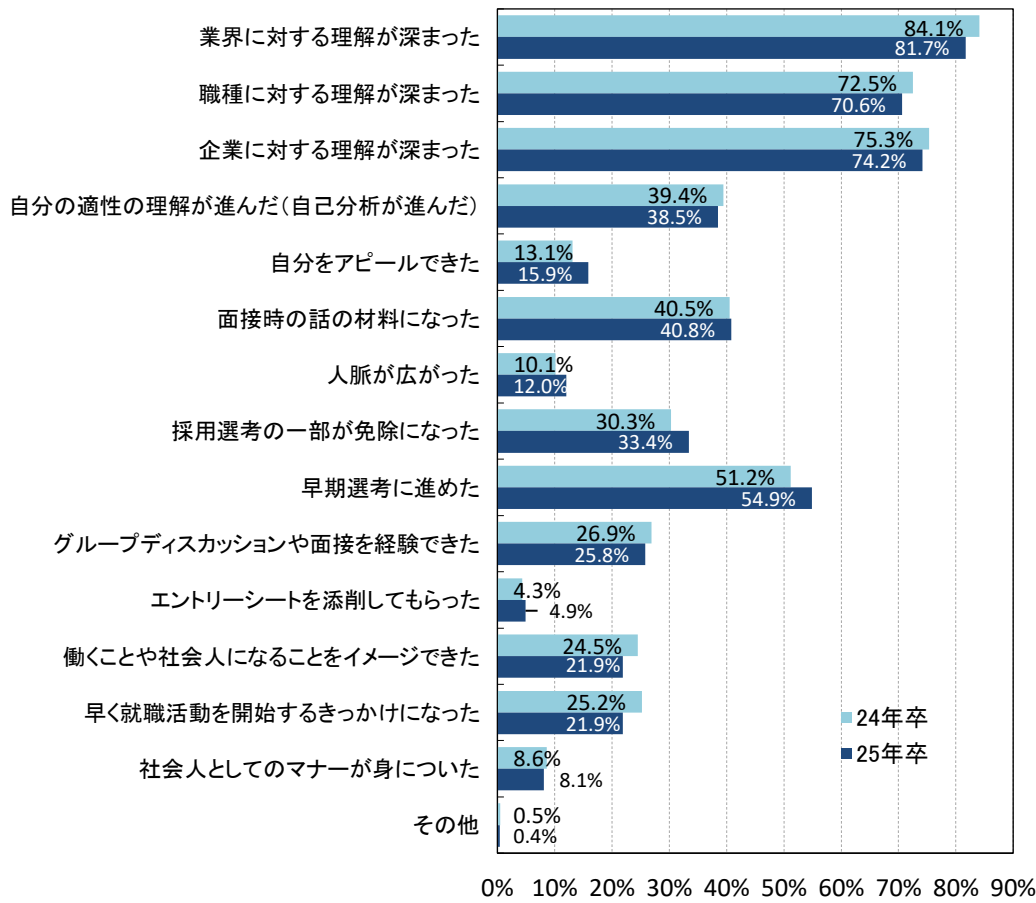

※前々問で「あまり役に立たなかった」「まったく役に立たなかった」と答えた学生限定

8) インターンシップ・仕事体験の経験が内々定獲得に役に立たなかった理由(複数選択)

	25年卒							24年卒						
	全体	文系	理系	文系男子	理系男子	文系女子	理系女子	全体	文系	理系	文系男子	理系男子	文系女子	理系女子
回答数	324	195	129	49	66	146	63	397	242	155	71	68	171	87
その企業の採用選考を受けなかったから	46.6%	47.5%	44.9%	38.8%	47.0%	54.1%	41.3%	40.1%	43.7%	32.2%	36.6%	27.9%	49.7%	39.1%
その企業の採用選考で有利にならなかったから	32.4%	34.2%	29.1%	36.7%	30.3%	32.2%	27.0%	30.1%	31.3%	27.4%	35.2%	29.4%	28.1%	24.1%
その企業の採用選考で落とされたから	48.0%	47.3%	49.6%	57.1%	47.0%	39.7%	54.0%	53.4%	52.5%	55.2%	64.8%	57.4%	42.1%	51.7%
面接時の話の材料にならなかったから	15.7%	16.5%	14.2%	18.4%	15.2%	15.1%	12.7%	17.5%	18.0%	16.6%	25.4%	16.2%	11.7%	17.2%
フィードバックやアドバイスがもらえなかったから	7.3%	7.9%	6.2%	10.2%	6.1%	6.2%	6.3%	7.1%	7.0%	7.2%	8.5%	7.4%	5.8%	6.9%
就業体験と言えるような内容がなかったから	17.3%	17.6%	16.7%	10.2%	18.2%	23.3%	14.3%	24.2%	25.9%	20.6%	29.6%	22.1%	22.8%	18.4%
企業や仕事の良い面だけを見せられたから	9.3%	9.0%	9.8%	8.2%	9.1%	9.6%	11.1%	10.7%	12.5%	6.7%	15.5%	5.9%	9.9%	8.0%
社員との交流や接触の場がなかったから	3.2%	2.9%	3.7%	4.1%	3.0%	2.1%	4.8%	2.5%	2.9%	1.8%	1.4%	1.5%	4.1%	2.3%
志望企業・業界・職種とは違ったから	8.4%	9.0%	7.3%	8.2%	6.1%	9.6%	9.5%	9.2%	10.2%	7.2%	5.6%	7.4%	14.0%	6.9%
自分の専攻と関係ない内容だったから	2.1%	1.7%	3.1%	2.0%	3.0%	1.4%	3.2%	2.8%	3.5%	1.3%	2.8%	1.5%	4.1%	1.1%
内容に共感できるものがなかったから	5.1%	6.0%	3.5%	10.2%	4.5%	2.7%	1.6%	4.3%	4.2%	4.5%	4.2%	2.9%	4.1%	6.9%
参加することで得られるものが少なかったから	13.6%	12.1%	16.6%	8.2%	15.2%	15.1%	19.0%	17.3%	19.5%	12.6%	19.7%	13.2%	19.3%	11.5%
就職しようという意欲が下がったから	5.5%	6.1%	4.3%	6.1%	3.0%	6.2%	6.3%	7.7%	7.1%	9.0%	9.9%	10.3%	4.7%	6.9%
その他	1.9%	2.4%	1.0%	2.0%	1.5%	2.7%	-	0.9%	0.3%	2.2%	-	1.5%	0.6%	3.4%

※インターンシップ・仕事体験参加社数別

	参加社数別					
	1社	2社	3社	4社	5社	6社以上
回答数	59	69	36	25	39	94
その企業の採用選考を受けなかったから	58.3%	42.6%	47.5%	57.1%	45.0%	41.2%
その企業の採用選考で有利にならなかったから	18.9%	19.4%	29.8%	30.9%	45.6%	45.6%
その企業の採用選考で落とされたから	26.6%	38.9%	47.7%	63.8%	63.8%	57.8%
面接時の話の材料にならなかったから	8.9%	11.6%	8.9%	18.1%	26.4%	20.0%
フィードバックやアドバイスがもらえなかったから	3.6%	6.9%	5.0%	10.7%	5.3%	10.7%
就業体験と言えるような内容がなかったから	13.2%	12.4%	10.1%	31.7%	20.4%	21.5%
企業や仕事の良い面だけを見せられたから	6.1%	5.0%	4.4%	9.2%	15.1%	13.8%
社員との交流や接触の場がなかったから	2.5%	5.4%	-	-	-	5.0%
志望企業・業界・職種とは違ったから	8.2%	10.4%	6.4%	12.7%	7.6%	7.3%
自分の専攻と関係ない内容だったから	5.4%	1.5%	-	8.1%	-	0.8%
内容に共感できるものがなかったから	3.9%	5.4%	-	8.1%	8.2%	5.6%
参加することで得られるものが少なかったから	19.7%	13.7%	-	10.7%	9.9%	16.8%
就職しようという意欲が下がったから	2.8%	2.7%	2.5%	8.1%	1.8%	10.8%
その他	4.2%	4.2%	-	-	-	0.8%

※インターンシップ・仕事体験参加者限定

9) インターンシップ・仕事体験に参加した企業の採用選考を受けたと回答した割合

\* 24年卒から追加

	全体	文系	理系	文系男子	理系男子	文系女子	理系女子	機械・電気・電子系	情報系	土木・建築系	化学系	薬学系	数・物・農・その他理系
回答数	2446	1309	1137	373	589	936	548	211	150	108	195	120	353
25年卒	89.5%	88.0%	91.7%	89.0%	91.7%	87.1%	91.6%	93.4%	91.6%	92.9%	89.4%	92.2%	91.2%
24年卒	88.6%	87.9%	89.8%	89.1%	88.6%	86.7%	91.9%	89.3%	90.4%	98.2%	85.9%	93.1%	88.8%
23年卒	89.1%	-	-	88.3%	89.1%	87.9%	93.3%	88.1%	86.7%	93.6%	92.7%	98.0%	89.9%
22年卒	89.0%	-	-	88.9%	89.6%	88.0%	90.7%	88.9%	87.7%	88.4%	92.4%	97.8%	89.0%
21年卒	89.5%	-	-	90.0%	89.6%	89.5%	88.1%	91.1%	86.6%	93.4%	91.1%	89.0%	86.4%
20年卒	84.5%	-	-	82.5%	85.7%	83.4%	86.4%	86.5%	83.7%	87.4%	83.8%	85.8%	87.4%
19年卒	81.2%	-	-	82.7%	85.0%	78.7%	79.9%	85.0%	80.6%	82.7%	83.8%	82.2%	81.4%
18年卒	75.8%	-	-	77.4%	78.5%	72.4%	77.2%	76.5%	78.3%	76.2%	80.2%	83.2%	76.5%

※インターンシップ・仕事体験参加社数別

	1社	2社	3社	4社	5社	6社以上
回答数	222	273	243	175	286	1239
25年卒	64.9%	80.9%	83.6%	89.5%	92.4%	96.8%
24年卒	60.8%	75.3%	87.1%	86.8%	91.1%	96.2%
23年卒	63.0%	77.3%	85.4%	88.2%	88.4%	97.2%
22年卒	65.0%	82.7%	85.5%	92.6%	94.2%	97.0%
21年卒	57.4%	77.9%	91.7%	91.5%	89.2%	98.0%
20年卒	58.4%	74.7%	87.4%	91.0%	91.4%	96.4%

10) 採用選考を受けた企業のうち、その企業のインターンシップ・仕事体験に2回以上参加したところはあるか

※インターンシップ・仕事体験参加社数別

	全体	文系	理系	文系男子	理系男子	文系女子	理系女子	1社	2社	3社	4社	5社	6社以上	24年卒
回答数	2,189	1,147	1,042	332	540	815	502	138	219	204	158	265	1,201	2,133
ある	44.3%	48.4%	38.3%	51.8%	36.5%	45.3%	41.4%	18.7%	25.5%	21.4%	27.5%	39.9%	58.0%	43.1%
ない	55.7%	51.6%	61.7%	48.2%	63.5%	54.7%	58.6%	81.3%	74.5%	78.6%	72.5%	60.1%	42.0%	56.9%

※理系系統別

※理系院・学部別

※内々定保有社数別

	機械・電気・電子系	情報系	土木・建築系	化学系	薬学系	数・物・農・その他理系	理系学部生	理系院生	1社	2社	3社以上
回答数	197	137	101	175	110	322	443	599	770	571	848
ある	35.1%	37.6%	45.4%	37.0%	52.1%	34.9%	44.1%	34.3%	39.5%	43.6%	49.1%
ない	64.9%	62.4%	54.6%	63.0%	47.9%	65.1%	55.9%	65.7%	60.5%	56.4%	50.9%

11) インターンシップ・仕事体験に参加した企業の採用選考を受けた最も大きな理由

	25年卒							24年卒						
	全体	文系	理系	文系男子	理系男子	文系女子	理系女子	全体	文系	理系	文系男子	理系男子	文系女子	理系女子
回答数	2,189	1,147	1,042	332	540	815	502	2,133	1,130	1,003	366	459	764	544
インターンシップ・仕事体験の内容が良かった	22.1%	22.2%	21.8%	22.0%	25.7%	22.5%	14.9%	20.2%	21.9%	17.4%	23.5%	16.8%	20.3%	18.6%
企業の業務内容、雰囲気良かった	17.3%	15.1%	20.6%	13.3%	17.8%	16.8%	25.5%	18.1%	16.8%	20.2%	14.8%	19.0%	18.8%	22.4%
人事担当者や社員の印象が良かった	11.6%	13.4%	9.0%	12.0%	6.5%	14.7%	13.3%	11.6%	13.2%	8.9%	11.5%	7.0%	14.9%	12.3%
元々志望企業だった	28.3%	27.6%	29.3%	31.6%	30.9%	23.8%	26.5%	28.6%	26.2%	32.3%	28.4%	36.6%	24.0%	25.0%
参加者に対する優遇措置があった	17.5%	18.5%	16.1%	18.1%	15.7%	18.9%	16.7%	18.1%	18.0%	18.3%	18.0%	17.4%	18.1%	19.7%
企業から選考を受けるよう言われた	0.9%	0.9%	1.0%	0.6%	0.9%	1.2%	1.0%	1.3%	1.6%	0.8%	1.9%	0.9%	1.3%	0.7%
採用選考の途中段階にインターンシップ・仕事体験があった	1.1%	1.1%	1.0%	1.5%	1.1%	0.7%	0.8%	1.1%	1.3%	0.8%	1.1%	0.9%	1.6%	0.7%
その他	1.2%	1.1%	1.3%	0.9%	1.3%	1.3%	1.2%	1.0%	0.9%	1.2%	0.8%	1.5%	1.0%	0.6%

※インターンシップ・仕事体験参加社数別

	全体	1社	2社	3社	4社	5社	6社以上
回答数	2,189	138	219	204	158	265	1,201
インターンシップ・仕事体験の内容が良かった	22.1%	28.2%	22.5%	22.0%	25.4%	21.3%	21.0%
企業の業務内容、雰囲気良かった	17.3%	12.0%	15.7%	16.6%	17.9%	16.2%	18.7%
人事担当者や社員の印象が良かった	11.6%	19.1%	15.1%	14.0%	11.0%	11.1%	9.5%
元々志望企業だった	28.3%	31.1%	30.2%	30.1%	27.9%	33.5%	26.2%
参加者に対する優遇措置があった	17.5%	5.5%	13.8%	15.6%	15.1%	16.1%	20.8%
企業から選考を受けるよう言われた	0.9%	0.4%	0.9%	0.8%	0.5%	0.4%	1.2%
採用選考の途中段階にインターンシップ・仕事体験があった	1.1%	1.3%	0.8%	-	1.6%	0.2%	1.4%
その他	1.2%	2.4%	1.0%	0.9%	0.5%	1.2%	1.2%

※9)で「受けていない」と回答した学生限定

12) インターンシップ・仕事体験に参加した企業の採用選考を受けなかった最も大きな理由

	25年卒							24年卒						
	全体	文系	理系	文系男子	理系男子	文系女子	理系女子	全体	文系	理系	文系男子	理系男子	文系女子	理系女子
回答数	257	162	95	41	49	121	46	269	162	107	45	59	117	48
志望企業ではなかった	14.7%	14.6%	14.9%	19.5%	12.2%	10.7%	19.6%	19.2%	16.0%	25.3%	22.2%	27.1%	11.1%	20.8%
志望業界ではなかった	12.1%	10.3%	15.9%	9.8%	16.3%	10.7%	15.2%	13.2%	13.5%	12.7%	15.6%	13.6%	12.0%	10.4%
志望業界が変わった	20.9%	26.1%	9.7%	26.8%	10.2%	25.6%	8.7%	17.3%	24.1%	4.2%	22.2%	3.4%	25.6%	6.2%
志望職種がなかった	3.6%	3.4%	4.2%	2.4%	4.1%	4.1%	4.3%	5.0%	3.8%	7.2%	2.2%	5.1%	5.1%	12.5%
自分が希望する勤務地域と合わなかった	4.9%	4.3%	6.1%	2.4%	2.0%	5.8%	13.0%	7.1%	4.8%	11.4%	6.7%	10.2%	3.4%	14.6%
日程が合わなかった	1.9%	1.9%	2.1%	-	2.0%	3.3%	2.2%	3.1%	1.9%	5.4%	-	5.1%	3.4%	6.2%
インターンシップ・仕事体験の印象がよくなかった	4.8%	3.9%	6.8%	2.4%	8.2%	5.0%	4.3%	5.8%	6.3%	4.8%	4.4%	6.8%	7.7%	-
社風や仕事内容が自分に合わないと感じた	22.0%	23.9%	18.0%	19.5%	18.4%	27.3%	17.4%	19.4%	19.8%	18.7%	15.6%	18.6%	23.1%	18.7%
まだ採用選考が始まっていない	1.5%	1.1%	2.6%	2.4%	4.1%	-	-	1.7%	1.9%	1.2%	2.2%	-	1.7%	4.2%
他社から内々定をもらった	4.1%	1.1%	10.7%	2.4%	14.3%	-	4.3%	3.7%	2.4%	6.1%	4.4%	8.5%	0.9%	-
新卒を募集していなかった	-	-	-	-	-	-	-	0.5%	0.5%	0.6%	-	-	0.9%	2.1%
給与・福利厚生などの条件が希望と合わなかった	4.8%	4.5%	5.5%	4.9%	6.1%	4.1%	4.3%	2.8%	3.4%	1.8%	4.4%	1.7%	2.6%	2.1%
その他	4.6%	5.1%	3.7%	7.3%	2.0%	3.3%	6.5%	1.1%	1.4%	0.6%	-	-	2.6%	2.1%

※インターンシップ・仕事体験参加社数別

	25年卒						
	全体	1社	2社	3社	4社	5社	6社以上
回答数	257	84	54	39	17	21	38
志望企業ではなかった	14.7%	14.3%	14.8%	13.7%	12.6%	16.8%	17.8%
志望業界ではなかった	12.1%	13.5%	15.9%	17.5%	14.9%	6.6%	2.1%
志望業界が変わった	20.9%	17.0%	20.7%	21.7%	31.0%	40.2%	15.7%
志望職種がなかった	3.6%	2.8%	3.5%	1.7%	10.4%	-	2.1%
自分が希望する勤務地域と合わなかった	4.9%	6.5%	2.7%	1.7%	4.5%	13.1%	1.6%
日程が合わなかった	1.9%	-	3.1%	2.2%	-	2.9%	4.8%
インターンシップ・仕事体験の印象がよくなかった	4.8%	4.2%	2.0%	4.9%	4.5%	-	13.2%
社風や仕事内容が自分に合わないと感じた	22.0%	23.4%	21.0%	20.7%	4.5%	15.8%	36.3%
まだ採用選考が始まっていない	1.5%	1.3%	-	2.8%	10.3%	-	-
他社から内々定をもらった	4.1%	5.2%	5.4%	1.7%	-	4.7%	4.3%
新卒を募集していなかった	-	-	-	-	-	-	-
給与・福利厚生などの条件が希望と合わなかった	4.8%	4.9%	9.6%	6.6%	3.6%	-	-
その他	4.6%	6.7%	1.2%	4.9%	3.6%	-	2.1%

※以下全員回答

■4.志望業界

1) 第一志望業界を決めた学年

	25年卒								24年卒									
	全体	文系	理系	文系男子	理系男子	文系女子	理系女子	理系学部生	理系院生	全体	文系	理系	文系男子	理系男子	文系女子	理系女子	理系学部生	理系院生
回答数	2,997	1,631	1,366	499	716	1,132	650	613	753	2,851	1,531	1,320	505	620	1,026	700	661	659
大学1年次	7.6%	7.1%	8.3%	9.4%	7.4%	4.9%	10.0%	10.6%	6.6%	6.2%	4.4%	9.1%	4.0%	8.7%	4.9%	9.9%	12.1%	6.6%
大学2年次	3.4%	4.1%	2.3%	5.2%	2.5%	2.9%	1.8%	4.4%	0.7%	3.4%	4.1%	2.2%	4.2%	1.9%	4.0%	2.7%	3.8%	0.9%
大学3年次	42.2%	54.4%	22.9%	52.7%	21.4%	56.1%	25.7%	47.5%	4.6%	46.3%	60.1%	24.1%	62.6%	20.2%	57.7%	31.1%	46.2%	5.3%
大学4年次	24.0%	31.2%	12.5%	29.3%	12.3%	33.2%	12.9%	23.4%	4.4%	24.3%	30.1%	15.0%	28.1%	14.2%	32.2%	16.4%	25.1%	6.4%
大学5年次	1.7%	0.2%	4.0%	0.2%	1.5%	0.2%	8.5%	9.0%	0.3%	1.7%	0.4%	3.9%	0.4%	2.4%	0.4%	6.6%	8.3%	0.2%
大学6年次	0.8%	-	2.0%	-	0.7%	-	4.3%	4.7%	-	0.8%	-	2.1%	-	1.0%	-	4.0%	4.5%	-
大学院1年次	16.5%	1.9%	39.7%	2.0%	45.1%	1.8%	29.8%	0.4%	68.9%	14.3%	0.7%	36.1%	0.8%	42.7%	0.7%	24.1%	-	66.7%
大学院2年次	3.9%	1.1%	8.3%	1.2%	9.1%	1.0%	6.9%	-	14.5%	2.9%	0.1%	7.5%	-	8.9%	0.2%	5.1%	-	13.9%

	25年卒						24年卒					
	機械・電気・電子系	情報系	土木・建築系	化学系	薬学系	教・物・農・その他理系	機械・電気・電子系	情報系	土木・建築系	化学系	薬学系	教・物・農・その他理系
回答数	247	181	130	234	147	427	236	155	82	201	161	485
大学1年次	9.7%	6.3%	18.6%	4.6%	8.5%	7.1%	9.8%	12.7%	13.8%	8.0%	10.4%	6.5%
大学2年次	2.4%	3.7%	0.9%	1.6%	1.6%	2.5%	0.9%	5.3%	0.8%	0.7%	3.5%	2.5%
大学3年次	20.4%	37.8%	33.2%	12.5%	4.7%	26.1%	21.8%	41.0%	29.3%	18.4%	1.5%	27.9%
大学4年次	12.0%	13.6%	10.0%	10.0%	9.7%	15.6%	12.9%	13.5%	12.2%	16.0%	9.5%	18.8%
大学5年次	0.3%	1.0%	-	0.5%	40.5%	-	0.5%	-	-	-	34.3%	0.8%
大学6年次	-	-	-	0.3%	21.0%	-	-	-	-	-	19.9%	-
大学院1年次	47.4%	29.8%	33.5%	58.2%	10.0%	39.2%	44.5%	22.6%	38.2%	49.9%	16.0%	35.2%
大学院2年次	7.8%	7.7%	3.8%	12.3%	4.0%	9.5%	9.8%	4.9%	5.7%	7.0%	5.0%	8.4%

2) 第一志望業界を決めた時期

	25年卒								24年卒									
	全体	文系	理系	文系男子	理系男子	文系女子	理系女子	理系学部生	理系院生	全体	文系	理系	文系男子	理系男子	文系女子	理系女子	理系学部生	理系院生
回答数	2,997	1,631	1,366	499	716	1,132	650	613	753	2,851	1,531	1,320	505	620	1,026	700	661	659
一昨年またはそれより前	10.7%	7.7%	15.5%	7.6%	15.5%	7.8%	15.5%	11.7%	8.8%	16.5%	9.1%	16.3%	8.5%	16.9%	10.7%	7.7%	15.5%	7.6%
昨年1月頃	0.8%	0.9%	0.7%	0.8%	0.6%	1.0%	1.1%	1.2%	1.1%	1.4%	0.8%	1.5%	1.5%	1.4%	0.8%	0.9%	0.7%	0.8%
2月頃	1.3%	1.5%	0.9%	1.4%	0.6%	1.7%	1.5%	1.6%	1.4%	2.0%	0.8%	2.3%	1.9%	1.4%	1.3%	1.5%	0.9%	1.4%
3月頃	3.2%	3.2%	3.1%	3.2%	3.6%	3.2%	2.2%	3.7%	4.2%	2.7%	4.6%	2.1%	3.9%	3.9%	3.2%	3.2%	3.1%	3.2%
4月頃	5.2%	4.8%	6.0%	5.0%	6.3%	4.5%	5.5%	5.2%	4.5%	6.5%	3.8%	6.9%	5.2%	5.7%	5.2%	4.8%	6.0%	5.0%
5月頃	4.9%	4.9%	4.8%	5.8%	4.9%	4.1%	4.6%	3.9%	3.6%	4.2%	3.4%	3.9%	3.9%	4.9%	4.9%	4.9%	4.8%	4.9%
6月頃	6.6%	6.3%	7.1%	7.8%	7.3%	4.7%	6.8%	6.9%	6.4%	7.8%	6.9%	8.1%	5.8%	7.3%	6.6%	6.3%	7.1%	7.8%
7月頃	4.0%	4.5%	3.3%	4.4%	3.6%	4.5%	2.8%	4.0%	4.1%	3.7%	4.8%	3.7%	3.5%	3.7%	4.0%	4.5%	3.3%	4.4%
8月頃	6.4%	6.2%	6.7%	6.4%	6.4%	6.0%	7.2%	5.7%	5.6%	5.8%	6.7%	6.1%	4.5%	5.3%	6.4%	6.2%	6.7%	6.4%
9月頃	6.3%	5.8%	7.0%	5.2%	6.8%	6.4%	7.4%	4.8%	5.0%	4.4%	5.1%	3.9%	4.9%	5.4%	6.3%	5.8%	7.0%	5.2%
10月頃	6.9%	6.3%	7.9%	6.2%	7.8%	6.4%	8.0%	6.5%	6.2%	6.9%	5.7%	7.4%	6.7%	6.0%	6.9%	6.3%	7.9%	6.2%
11月頃	4.2%	4.3%	4.1%	4.6%	3.9%	4.1%	4.3%	4.2%	4.0%	4.6%	5.1%	4.0%	2.8%	5.6%	4.2%	4.3%	4.1%	4.6%
12月頃	8.4%	8.6%	8.0%	9.2%	8.4%	8.0%	7.4%	8.1%	7.9%	8.3%	6.9%	7.9%	9.0%	9.1%	8.4%	8.6%	8.0%	9.2%
今年1月頃	5.7%	6.0%	5.2%	6.0%	4.9%	6.0%	5.8%	5.9%	6.3%	5.2%	6.3%	6.0%	6.2%	3.9%	5.7%	6.0%	5.2%	6.0%
2月頃	6.7%	6.9%	6.4%	6.0%	6.6%	7.9%	6.0%	6.7%	7.1%	6.0%	7.1%	6.5%	7.0%	5.1%	6.7%	6.9%	6.4%	6.0%
3月頃	10.0%	11.8%	7.1%	11.6%	6.8%	11.9%	7.5%	10.4%	12.5%	7.0%	12.5%	7.1%	12.6%	6.7%	10.0%	11.8%	7.1%	11.6%
4月頃	4.2%	4.8%	3.3%	3.6%	3.4%	6.1%	3.1%	5.5%	6.4%	3.9%	6.9%	3.5%	5.9%	4.4%	4.2%	4.8%	3.3%	3.6%
5月頃	2.7%	3.3%	1.8%	2.8%	2.0%	3.7%	1.5%	2.6%	3.1%	1.7%	2.2%	1.3%	2.6%	2.6%	2.7%	3.3%	1.8%	2.8%
6月頃	1.7%	2.1%	1.1%	2.2%	0.7%	2.0%	1.7%	1.5%	1.6%	1.3%	1.2%	1.6%	2.0%	0.7%	1.7%	2.1%	1.1%	2.2%
7月頃	0.1%	0.1%	-	-	-	0.2%	-	0.0%	0.0%	-	-	-	0.1%	-	0.1%	0.1%	-	-

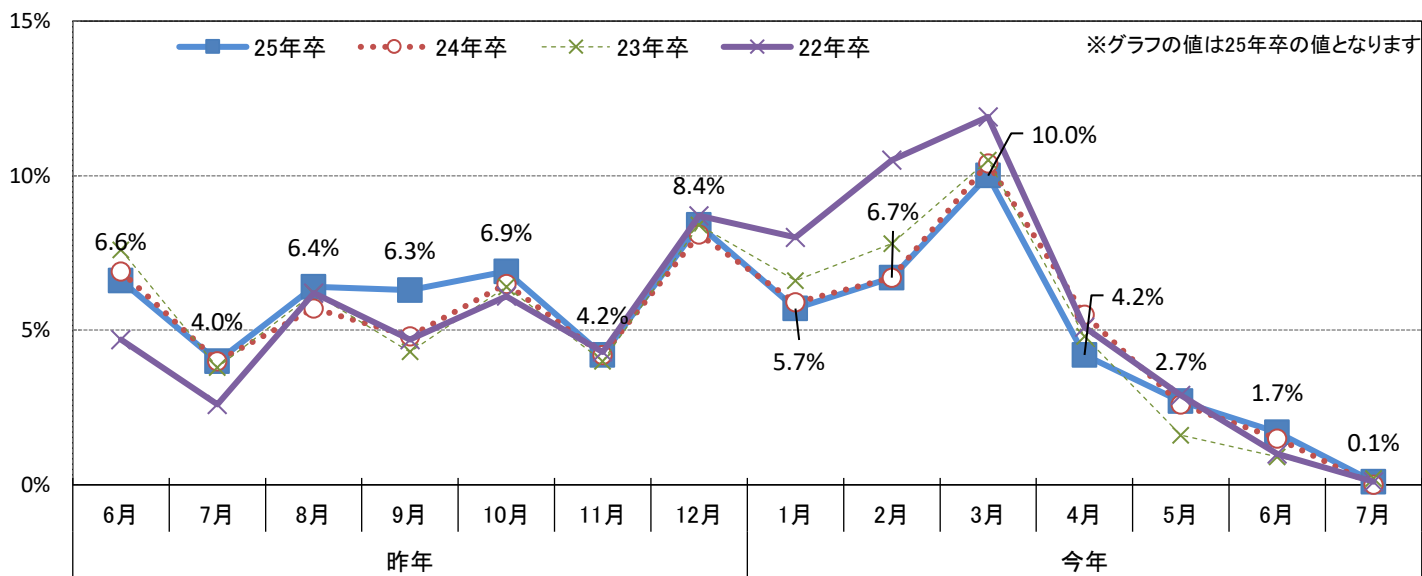

3) 就職活動スタート時の第一志望の業界

	25年卒							24年卒						
	全体	文系	理系	文系男子	理系男子	文系女子	理系女子	全体	文系	理系	文系男子	理系男子	文系女子	理系女子
回答数	2,997	1,631	1,366	499	716	1,132	650	2,851	1,531	1,320	505	620	1,026	700
建設・設備工事・建築設計	4.2%	3.2%	5.8%	5.0%	6.7%	1.3%	4.2%	2.5%	1.4%	4.2%	1.8%	4.5%	1.1%	3.6%
住宅・建材・インテリア	1.9%	2.1%	1.7%	2.4%	0.7%	1.9%	3.4%	1.7%	1.9%	1.3%	1.0%	1.0%	2.7%	2.0%
食品・農林・水産	7.7%	5.7%	10.9%	3.2%	6.0%	8.2%	19.7%	9.9%	7.7%	13.4%	5.9%	8.2%	9.5%	22.7%
アパレル・服飾関連	1.0%	1.5%	0.1%	0.4%	0.1%	2.7%	-	0.6%	0.9%	0.2%	0.4%	0.2%	1.4%	0.3%
繊維・化学・石油・紙パルプ	4.4%	0.9%	10.1%	1.4%	11.5%	0.4%	7.5%	4.0%	1.4%	8.1%	1.2%	8.4%	1.6%	7.7%
薬品・化粧品	4.4%	1.1%	9.7%	0.4%	5.0%	1.9%	18.2%	3.8%	1.2%	8.2%	0.6%	5.0%	1.8%	13.9%
鉄鋼・金属・金属製品・鉱業	1.2%	0.9%	1.7%	1.0%	2.4%	0.7%	0.6%	0.7%	0.7%	0.8%	0.8%	1.1%	0.6%	0.3%
機械・プラント・環境・リサイクル	2.8%	1.3%	5.1%	1.6%	6.7%	1.1%	2.2%	2.2%	0.8%	4.6%	0.8%	6.1%	0.8%	1.9%
電子機器・電気機器・OA機器	3.8%	1.6%	7.2%	2.4%	9.4%	0.8%	3.2%	4.2%	1.6%	8.3%	2.2%	11.8%	1.1%	2.0%
自動車・輸送用機器・自動車部品	3.3%	1.9%	5.5%	2.4%	7.4%	1.3%	2.2%	4.2%	2.8%	6.4%	4.0%	8.7%	1.7%	2.1%
精密・医療機器	1.4%	0.5%	2.8%	0.6%	2.9%	0.4%	2.6%	1.8%	0.8%	3.5%	1.0%	4.2%	0.6%	2.3%
印刷・事務機器・日用品	0.9%	1.3%	0.2%	0.8%	0.3%	1.9%	-	1.1%	1.1%	1.2%	-	1.1%	2.2%	1.3%
スポーツ・玩具・ゲーム製品	1.5%	1.9%	0.9%	1.6%	1.1%	2.1%	0.6%	2.2%	2.6%	1.6%	3.4%	2.1%	1.8%	0.7%
その他メーカー	1.2%	1.2%	1.3%	1.0%	1.3%	1.3%	1.4%	1.0%	1.3%	0.6%	1.4%	0.6%	1.3%	0.4%
総合商社	1.8%	2.8%	0.3%	3.2%	0.4%	2.4%	0.2%	1.3%	2.0%	0.4%	1.8%	0.2%	2.1%	0.7%
専門商社・通販	1.7%	2.4%	0.5%	3.0%	0.6%	1.9%	0.5%	2.0%	3.1%	0.2%	3.8%	-	2.3%	0.6%
百貨店・スーパー・コンビニ	0.8%	1.2%	0.1%	0.8%	0.1%	1.7%	0.2%	0.8%	1.2%	0.3%	0.8%	0.2%	1.6%	0.4%
専門店・ドラッグストア	0.7%	0.8%	0.4%	0.4%	0.1%	1.2%	0.9%	0.8%	0.6%	1.1%	0.6%	0.8%	0.7%	1.6%
銀行・証券・信金・労金・信組	5.5%	8.0%	1.4%	9.6%	1.5%	6.4%	1.2%	6.0%	9.4%	0.4%	10.5%	0.5%	8.3%	0.3%
クレジット・信販・リース・その他金融	1.0%	1.4%	0.3%	2.0%	0.4%	0.9%	-	0.4%	0.6%	0.2%	0.8%	0.3%	0.4%	-
生保・損保	1.0%	1.6%	0.1%	1.8%	-	1.3%	0.2%	0.8%	1.0%	0.5%	1.0%	0.5%	1.1%	0.4%
放送・新聞・出版	3.6%	5.3%	0.9%	4.2%	0.8%	6.4%	0.9%	4.1%	6.1%	1.0%	5.1%	1.0%	7.0%	1.0%
広告・芸能	2.7%	4.3%	0.3%	2.0%	0.3%	6.5%	0.3%	3.0%	4.8%	0.2%	3.6%	0.2%	6.0%	0.1%
ソフトウェア・情報処理・ネット関連	10.0%	8.5%	12.5%	10.2%	14.4%	6.7%	9.1%	10.2%	8.3%	13.3%	8.5%	16.0%	8.0%	8.4%
ゲームソフト	0.9%	1.0%	0.7%	1.0%	1.0%	1.0%	0.2%	0.7%	0.6%	0.9%	1.0%	0.6%	0.3%	1.3%
通信	1.2%	1.3%	1.0%	1.6%	1.4%	1.0%	0.3%	0.3%	0.4%	0.1%	0.2%	0.2%	0.6%	-
鉄道・航空	4.2%	5.0%	2.9%	6.0%	3.8%	3.9%	1.4%	3.8%	4.5%	2.6%	5.7%	3.5%	3.2%	1.0%
陸運・海運・物流・倉庫	1.7%	2.6%	0.1%	2.8%	0.1%	2.5%	-	1.9%	2.8%	0.5%	4.0%	0.6%	1.7%	0.3%
電力・ガス・エネルギー	1.7%	1.8%	1.5%	2.6%	2.1%	1.1%	0.5%	2.1%	2.3%	1.8%	3.6%	2.4%	1.1%	0.6%
不動産	2.0%	2.9%	0.6%	3.6%	0.7%	2.1%	0.5%	1.8%	2.5%	0.6%	2.8%	0.6%	2.2%	0.6%
レストラン・給食・フードサービス	0.2%	0.1%	0.3%	-	-	0.3%	0.8%	0.4%	0.4%	0.5%	0.6%	-	0.2%	1.4%
ホテル・旅行	3.0%	4.7%	0.4%	4.0%	0.6%	5.5%	-	2.3%	3.6%	0.1%	3.4%	0.2%	3.9%	-
医療機関・調剤薬局	2.1%	0.4%	4.7%	-	1.8%	0.8%	9.8%	2.5%	0.6%	5.6%	-	2.6%	1.3%	11.0%
介護・福祉サービス	0.8%	1.3%	-	0.6%	-	2.0%	-	0.7%	1.2%	0.1%	0.4%	-	1.9%	0.1%
アミューズメント・レジャー	0.7%	1.0%	0.1%	0.6%	0.1%	1.4%	0.2%	1.1%	1.4%	0.5%	1.4%	0.5%	1.5%	0.6%
コンサルティング・調査	2.6%	2.3%	3.1%	3.0%	3.1%	1.7%	3.1%	2.3%	2.1%	2.6%	2.4%	2.9%	1.8%	2.1%
人材サービス(派遣・紹介)	1.1%	1.8%	-	2.0%	-	1.6%	-	1.0%	1.4%	0.4%	1.4%	0.3%	1.5%	0.6%
教育・学校法人	2.2%	3.0%	0.9%	2.8%	1.0%	3.3%	0.8%	1.3%	1.8%	0.5%	1.6%	0.3%	2.0%	0.7%
エステ・理美容・フィットネス	0.1%	0.1%	0.1%	-	0.1%	0.3%	-	0.2%	0.3%	0.1%	0.2%	-	0.5%	0.1%
冠婚葬祭	0.2%	0.3%	-	-	-	0.5%	-	0.1%	0.2%	-	-	-	0.5%	-
その他サービス	1.1%	1.5%	0.5%	1.2%	0.3%	1.8%	0.9%	1.4%	2.1%	0.4%	2.4%	0.2%	1.9%	0.7%
官公庁・公社・団体・農協	5.8%	7.4%	3.4%	6.6%	3.8%	8.1%	2.6%	6.4%	8.5%	3.0%	8.3%	2.4%	8.7%	4.1%

※業種大分類

	25年卒							24年卒						
	全体	文系	理系	文系男子	理系男子	文系女子	理系女子	全体	文系	理系	文系男子	理系男子	文系女子	理系女子
回答数	2,997	1,631	1,366	499	716	1,132	650	2,851	1,531	1,320	505	620	1,026	700
建設	6.1%	5.3%	7.5%	7.4%	7.4%	3.2%	7.6%	4.2%	3.3%	5.5%	2.8%	5.5%	3.8%	5.6%
製造	33.6%	19.8%	55.5%	16.8%	54.1%	22.8%	58.2%	35.7%	22.9%	56.9%	21.7%	57.5%	24.4%	55.6%
商社	3.5%	5.2%	0.8%	6.2%	1.0%	4.3%	0.7%	3.3%	5.1%	0.6%	5.6%	0.2%	4.4%	1.3%
小売	1.5%	2.0%	0.5%	1.2%	0.2%	2.9%	1.1%	1.6%	1.8%	1.4%	1.4%	1.0%	2.3%	2.0%
金融	7.5%	11.0%	1.8%	13.4%	1.9%	8.6%	1.4%	7.2%	11.0%	1.1%	12.3%	1.3%	9.8%	0.7%
マスコミ	6.3%	9.6%	1.2%	6.2%	1.1%	12.9%	1.2%	7.1%	10.9%	1.2%	8.7%	1.2%	13.0%	1.1%
ソフトウェア・通信	12.1%	10.8%	14.2%	12.8%	16.8%	8.7%	9.6%	11.2%	9.3%	14.3%	9.7%	16.8%	8.9%	9.7%
サービス・インフラ	23.7%	28.8%	15.2%	29.2%	13.7%	28.8%	18.0%	22.9%	27.2%	16.3%	29.9%	14.1%	25.2%	19.8%
官公庁・公社・団体	5.8%	7.4%	3.4%	6.6%	3.8%	8.1%	2.6%	6.4%	8.5%	3.0%	8.3%	2.4%	8.7%	4.1%

4) 第一志望の業界を志望した理由(複数選択)

	25年卒							24年卒						
	全体	文系	理系	文系男子	理系男子	文系女子	理系女子	全体	文系	理系	文系男子	理系男子	文系女子	理系女子
回答数	2,997	1,631	1,366	499	716	1,132	650	2,851	1,531	1,320	505	620	1,026	700
自分が経験、勉強してきたことを活かせる	42.3%	31.3%	59.8%	32.1%	59.4%	30.5%	60.6%	42.1%	30.4%	61.0%	31.5%	61.1%	29.3%	60.9%
自分の価値観に合いそう	32.8%	35.6%	28.3%	35.7%	28.2%	35.6%	28.5%	34.1%	36.8%	29.9%	39.4%	30.8%	34.1%	28.1%
業界自体に興味がある	50.8%	51.6%	49.5%	52.3%	49.4%	51.0%	49.5%	52.9%	53.5%	51.9%	51.9%	53.1%	55.1%	49.9%
自分を成長させられる環境がある	17.6%	18.0%	17.0%	21.8%	16.8%	14.2%	17.4%	16.9%	15.2%	19.6%	16.4%	20.8%	13.9%	17.4%
その仕事にやりがいを感じられる	31.7%	33.5%	28.9%	33.3%	27.8%	33.7%	30.9%	33.3%	33.0%	33.8%	34.5%	34.5%	31.5%	32.6%
仕事内容・専門性	24.6%	22.3%	28.2%	23.8%	27.4%	20.7%	29.7%	25.8%	22.4%	31.3%	21.6%	31.1%	23.2%	31.7%
企業セミナーやインターンシップ・仕事体験等を通して	6.3%	7.1%	5.0%	7.6%	4.7%	6.6%	5.4%	5.3%	5.5%	5.1%	5.5%	5.0%	5.5%	5.3%
親の勧めや影響で	4.1%	4.8%	3.0%	5.2%	2.4%	4.4%	4.2%	5.0%	6.1%	3.1%	4.8%	2.7%	7.4%	3.9%
人事担当者(社員)の印象が良かった	4.4%	5.2%	3.2%	5.0%	2.2%	5.3%	4.9%	4.9%	5.1%	4.6%	4.6%	4.8%	5.6%	4.3%
安定している	19.8%	20.2%	19.1%	20.6%	20.1%	19.7%	17.2%	20.9%	20.4%	21.6%	22.0%	22.1%	18.9%	20.7%
将来性がある	14.9%	14.9%	15.0%	18.2%	15.6%	11.5%	13.8%	14.9%	13.1%	18.0%	13.3%	20.0%	12.9%	14.3%
地元産業である	3.9%	4.7%	2.5%	4.8%	2.9%	4.6%	1.8%	4.7%	6.0%	2.7%	6.5%	2.6%	5.5%	3.0%
その他	1.6%	2.1%	0.7%	1.8%	0.6%	2.4%	1.1%	1.6%	1.5%	1.7%	1.2%	2.1%	1.9%	1.0%

※理系系統別

3) 就職活動スタート時の第一志望の業界

	25年卒						24年卒					
	機械・電気・電子系	情報系	土木・建築系	化学系	薬学系	数・物・農・その他理系	機械・電気・電子系	情報系	土木・建築系	化学系	薬学系	数・物・農・その他理系
回答数	247	181	130	234	147	427	236	155	82	201	161	485
建設・設備工事・建築設計	2.2%	0.6%	47.7%	1.3%	-	1.5%	1.6%	0.8%	49.6%	0.7%	-	1.4%
住宅・建材・インテリア	0.4%	0.4%	13.7%	0.3%	0.6%	0.3%	0.5%	-	13.8%	0.7%	-	0.8%
食品・農林・水産	0.7%	1.0%	0.9%	7.2%	2.5%	31.4%	-	0.8%	-	11.9%	2.0%	34.2%
アパレル・服飾関連	0.4%	-	-	-	-	-	0.5%	-	-	-	-	0.3%
繊維・化学・石油・紙パルプ	0.4%	-	0.6%	52.1%	1.0%	2.2%	1.8%	-	-	46.0%	2.0%	2.2%
薬品・化粧品	0.4%	1.0%	0.6%	9.5%	40.8%	13.9%	-	0.8%	-	11.4%	32.9%	9.0%
鉄鋼・金属・金属製品・鋳業	3.1%	1.0%	-	2.7%	-	1.8%	2.0%	-	-	1.0%	-	0.6%
機械・プラント・環境・リサイクル	18.0%	1.9%	0.6%	2.7%	-	2.0%	13.8%	1.6%	1.6%	3.5%	-	1.9%
電子機器・電気機器・OA機器	21.0%	8.2%	-	5.8%	-	2.3%	24.0%	6.2%	-	4.2%	-	4.2%
自動車・輸送用機器・自動車部品	17.1%	2.8%	1.9%	4.0%	1.0%	2.2%	20.9%	2.9%	-	3.8%	-	2.0%
精密・医療機器	6.8%	2.0%	0.9%	1.8%	-	2.5%	8.8%	1.6%	-	2.4%	-	2.8%
印刷・事務機器・日用品	-	-	-	0.5%	-	0.3%	2.3%	0.4%	-	2.4%	-	0.8%
スポーツ・玩具・ゲーム製品	0.9%	2.0%	-	1.3%	-	0.8%	0.9%	5.3%	-	-	-	2.2%
その他メーカー	2.3%	3.2%	1.5%	0.5%	-	0.5%	0.9%	0.8%	-	0.7%	-	0.5%
総合商社	0.4%	-	-	-	-	0.8%	-	-	-	-	-	1.1%
専門商社・通販	-	-	1.1%	0.5%	-	1.1%	-	-	0.8%	0.3%	-	0.3%
百貨店・スーパー・コンビニ	-	-	-	0.5%	-	0.2%	-	-	-	0.3%	-	0.6%
専門店・ドラッグストア	-	-	-	-	1.0%	1.1%	-	-	-	0.7%	7.0%	0.8%
銀行・証券・信金・労金・信組	1.6%	1.3%	1.1%	0.6%	-	2.4%	-	-	-	-	-	1.2%
クレジット・信販・リース・その他金融	-	0.6%	-	1.0%	-	-	-	-	-	-	-	0.6%
生保・損保	-	-	-	-	-	0.2%	-	0.4%	-	-	-	1.2%
放送・新聞・出版	-	1.0%	1.1%	-	-	2.1%	0.5%	4.1%	-	0.3%	1.5%	0.5%
広告・芸能	-	0.6%	0.6%	-	-	0.5%	-	0.4%	-	-	-	0.3%
ソフトウェア・情報処理・ネット関連	7.7%	52.6%	0.9%	1.4%	-	10.6%	5.9%	61.5%	3.3%	3.8%	-	10.3%
ゲームソフト	-	3.1%	-	0.3%	-	0.6%	0.5%	3.7%	0.8%	0.3%	-	0.6%
通信	0.9%	4.8%	-	0.5%	-	0.2%	-	0.8%	-	-	-	-
鉄道・航空	7.1%	2.3%	7.1%	-	-	1.6%	5.4%	0.8%	7.3%	1.4%	-	1.9%
陸運・海運・物流・倉庫	0.4%	-	-	-	-	-	0.5%	0.8%	-	0.3%	-	0.8%
電力・ガス・エネルギー	3.5%	1.6%	-	0.5%	-	1.6%	4.5%	-	1.6%	0.7%	-	1.6%
不動産	-	-	4.5%	0.5%	-	0.3%	0.4%	0.8%	5.7%	-	-	0.2%
レストラン・給食・フードサービス	-	-	-	-	-	1.0%	-	-	-	0.3%	-	1.4%
ホテル・旅行	0.4%	0.6%	0.9%	-	-	0.3%	0.5%	-	-	-	-	-
医療機関・調剤薬局	-	-	-	0.3%	46.8%	1.1%	-	-	-	-	48.2%	1.9%
介護・福祉サービス	-	-	-	-	-	-	-	-	-	-	-	0.2%
アミューズメント・レジャー	0.4%	0.4%	-	-	-	-	0.2%	0.8%	-	-	0.5%	0.9%
コンサルティング・調査	1.7%	1.9%	3.4%	2.2%	0.6%	5.9%	2.3%	0.8%	4.1%	1.4%	0.5%	4.5%
人材サービス(派遣・紹介)	-	-	-	-	-	-	0.9%	0.4%	-	-	-	0.5%
教育・学校法人	0.7%	1.3%	-	0.5%	-	1.7%	-	-	0.8%	-	-	1.2%
エステ・理美容・フィットネス	-	-	-	-	-	0.3%	-	-	-	-	-	0.2%
冠婚葬祭	-	-	-	-	-	-	-	-	-	-	-	-
その他サービス	-	1.4%	0.9%	-	1.2%	0.4%	-	1.2%	-	-	-	0.6%
官公庁・公社・団体・農協	1.3%	2.3%	9.9%	1.3%	4.6%	4.0%	0.4%	2.0%	10.6%	1.0%	5.5%	3.9%
※業種大分類												
建設	2.6%	1.0%	61.4%	1.6%	0.6%	1.8%	2.1%	0.8%	63.4%	1.4%	0.0%	2.2%
製造	71.1%	23.1%	7.0%	88.1%	45.3%	59.9%	75.9%	20.4%	1.6%	87.3%	36.9%	60.7%
商社	0.4%	0.0%	1.1%	0.5%	0.0%	1.9%	0.0%	0.0%	0.8%	0.3%	0.0%	1.4%
小売	0.0%	0.0%	0.0%	0.5%	1.0%	1.3%	0.0%	0.0%	0.0%	1.0%	7.0%	1.4%
金融	1.6%	1.9%	1.1%	1.6%	0.0%	2.6%	0.0%	0.4%	0.0%	0.0%	0.0%	3.0%
マスコミ	0.0%	1.6%	1.7%	0.0%	0.0%	2.6%	0.5%	4.5%	0.0%	0.3%	1.5%	0.8%
ソフトウェア・通信	8.6%	60.5%	0.9%	2.2%	0.0%	11.4%	6.4%	66.0%	4.1%	4.1%	0.0%	10.9%
サービス・インフラ	14.2%	9.5%	16.8%	4.0%	48.6%	14.2%	14.7%	5.6%	19.5%	4.1%	49.2%	15.9%
官公庁・公社・団体	1.3%	2.3%	9.9%	1.3%	4.6%	4.0%	0.4%	2.0%	10.6%	1.0%	5.5%	3.9%



4) 第一志望の業界を志望した理由(複数選択)

	25年卒						24年卒					
	機械・電気・電子系	情報系	土木・建築系	化学系	薬学系	数・物・農・その他理系	機械・電気・電子系	情報系	土木・建築系	化学系	薬学系	数・物・農・その他理系
回答数	247	181	130	234	147	427	236	155	82	201	161	485
自分が経験、勉強してきたことを活かせる	54.0%	63.9%	59.4%	63.2%	71.3%	56.3%	61.7%	60.6%	70.0%	56.8%	73.7%	57.0%
自分の価値観に合いそう	24.4%	24.7%	27.0%	25.4%	27.8%	35.3%	33.6%	25.4%	35.0%	20.8%	32.8%	31.1%
業界自体に興味がある	46.4%	54.1%	48.7%	46.2%	39.2%	54.9%	55.6%	48.0%	43.9%	52.6%	35.4%	57.3%
自分を成長させられる環境がある	13.7%	19.1%	15.5%	15.3%	25.1%	17.2%	20.9%	24.2%	22.8%	13.9%	22.9%	17.9%
その仕事にやりがいを感じられる	27.2%	28.5%	18.1%	27.8%	36.1%	32.4%	38.1%	24.6%	38.3%	28.9%	33.8%	35.7%
仕事内容・専門性	26.8%	28.0%	25.6%	29.3%	37.3%	26.6%	30.8%	29.9%	31.0%	30.3%	32.3%	32.5%
企業セミナーやインターンシップ・仕事体験等を通して	5.9%	6.4%	5.4%	5.0%	8.3%	2.3%	4.8%	3.7%	7.3%	3.8%	5.9%	5.8%
親の勧めや影響で	2.7%	3.9%	3.2%	2.0%	4.3%	2.9%	3.4%	2.9%	3.2%	1.4%	7.0%	2.6%
人事担当者(社員)の印象が良かった	2.6%	4.1%	1.1%	4.5%	7.6%	1.7%	6.8%	3.3%	10.6%	3.5%	4.5%	3.1%
安定している	18.5%	18.6%	19.1%	20.0%	21.2%	18.6%	24.3%	10.6%	23.7%	14.3%	39.4%	21.3%
将来性がある	14.3%	22.1%	6.7%	14.9%	15.9%	14.6%	21.6%	20.1%	17.2%	14.6%	19.9%	15.7%
地元産業である	4.0%	3.8%	1.5%	2.0%	0.6%	2.2%	2.7%	3.7%	-	6.6%	1.5%	1.5%
その他	1.2%	0.6%	-	-	0.6%	1.2%	1.4%	1.6%	2.4%	1.7%	2.5%	1.6%

5) 就職活動スタート時から第一志望の業界が変わったか

	25年卒								24年卒							
	全体	文系	理系	文系男子	理系男子	文系女子	理系女子	全体	文系	理系	文系男子	理系男子	文系女子	理系女子		
回答数	2,997	1,631	1,366	499	716	1,132	650	2,851	1,531	1,320	505	620	1,026	700		
変わった	41.5%	48.6%	30.2%	46.3%	27.2%	51.0%	35.5%	42.1%	49.0%	31.0%	44.2%	30.3%	53.9%	32.1%		
変わらない	58.5%	51.4%	69.8%	53.7%	72.8%	49.0%	64.5%	57.9%	51.0%	69.0%	55.8%	69.7%	46.1%	67.9%		

6) 途中で第一志望の業界が変わった主なきっかけ(複数選択)

※以下志望業界が変わった学生限定

	25年卒								24年卒							
	全体	文系	理系	文系男子	理系男子	文系女子	理系女子	全体	文系	理系	文系男子	理系男子	文系女子	理系女子		
回答数	1,234	808	426	231	195	577	231	1,189	776	413	223	188	553	225		
自己分析を進めた結果	53.4%	53.1%	54.2%	49.8%	52.3%	56.2%	56.7%	56.6%	58.9%	50.6%	57.8%	48.9%	59.9%	53.3%		
就職情報誌を見て	6.2%	6.7%	5.0%	9.5%	6.2%	4.2%	3.5%	7.5%	7.7%	6.8%	11.2%	6.9%	4.9%	6.7%		
就職情報サイトを見て	13.8%	14.3%	12.2%	16.0%	10.8%	12.8%	14.3%	17.7%	17.7%	17.7%	19.7%	19.1%	16.1%	15.1%		
企業ホームページを見て	12.7%	11.9%	15.0%	13.9%	16.4%	10.1%	13.0%	11.4%	10.7%	13.0%	11.2%	13.3%	10.3%	12.4%		
インターンシップ・仕事体験に参加して	36.0%	34.8%	39.1%	36.4%	37.9%	33.4%	40.7%	32.3%	32.6%	31.4%	30.0%	30.3%	34.7%	33.3%		
就職イベントで話を聞いて	15.4%	15.7%	14.8%	13.9%	14.9%	17.3%	14.7%	16.0%	16.9%	13.6%	14.8%	11.7%	18.6%	16.9%		
企業セミナーに参加して	14.2%	14.8%	12.7%	15.2%	11.3%	14.4%	14.7%	12.6%	13.5%	10.5%	11.7%	10.6%	15.0%	10.2%		
人事担当者と会って	10.2%	10.5%	9.6%	9.1%	8.7%	11.8%	10.8%	10.2%	12.2%	5.1%	10.3%	3.2%	13.7%	8.4%		
OB・OGリクレーターと会って	6.3%	5.6%	8.1%	7.4%	10.3%	4.0%	5.2%	4.5%	4.2%	5.3%	3.6%	5.9%	4.7%	4.4%		
採用選考を受け、結果が出て	24.0%	23.9%	24.3%	19.9%	23.1%	27.6%	26.0%	25.0%	25.3%	24.1%	23.3%	25.5%	26.9%	21.8%		
家族など身近な人の意見	12.4%	13.6%	9.3%	11.3%	7.2%	15.8%	12.1%	12.4%	14.0%	8.5%	12.6%	6.4%	15.2%	12.0%		
友人の意見	4.9%	4.7%	5.4%	4.3%	6.2%	5.0%	4.3%	5.9%	5.5%	6.8%	6.7%	6.9%	4.5%	6.7%		
キャリアセンター・大学の先生の見解	5.0%	5.2%	4.4%	3.5%	3.6%	6.8%	5.6%	5.7%	6.2%	4.3%	3.6%	4.3%	8.3%	4.4%		
実習	1.4%	0.4%	3.9%	-	3.6%	0.7%	4.3%	1.8%	1.5%	2.5%	0.4%	1.6%	2.4%	4.0%		
就職エージェント(新卒紹介)のアドバイス	3.2%	3.7%	1.9%	2.2%	2.1%	5.0%	1.7%	3.1%	3.0%	3.3%	1.8%	2.1%	4.0%	5.3%		
経済状況の変化	1.3%	1.2%	1.4%	0.9%	1.5%	1.6%	1.3%	3.0%	3.3%	2.2%	4.0%	2.1%	2.7%	2.2%		
コロナ禍で価値観が変わった	0.1%	0.2%	-	-	-	0.3%	-	0.7%	0.8%	0.5%	0.9%	-	0.7%	1.3%		
その他	3.6%	3.8%	3.1%	3.9%	3.1%	3.6%	3.0%	4.7%	4.9%	4.3%	4.9%	5.3%	4.9%	2.7%		

## 7) 変わった後の第一志望の業界

	25年卒							24年卒						
	全体	文系	理系	文系男子	理系男子	文系女子	理系女子	全体	文系	理系	文系男子	理系男子	文系女子	理系女子
回答数	1,234	808	426	231	195	577	231	1,189	776	413	223	188	553	225
建設・設備工事・建築設計	5.8%	5.8%	5.8%	11.3%	6.2%	0.9%	5.2%	4.6%	4.4%	5.0%	5.8%	5.9%	3.3%	3.6%
住宅・建材・インテリア	2.6%	3.4%	0.7%	4.3%	0.5%	2.6%	0.9%	2.0%	2.2%	1.5%	2.2%	1.1%	2.2%	2.2%
食品・農林・水産	3.0%	2.7%	3.6%	3.5%	3.1%	2.1%	4.3%	2.7%	2.3%	3.7%	1.8%	2.7%	2.7%	5.3%
アパレル・服飾関連	0.6%	0.8%	0.2%	-	-	1.6%	0.4%	0.7%	0.9%	0.3%	-	0.5%	1.6%	-
繊維・化学・石油・紙パルプ	3.6%	2.5%	6.7%	3.5%	6.2%	1.6%	7.4%	3.7%	1.6%	9.0%	2.7%	9.6%	0.7%	8.0%
薬品・化粧品	2.1%	1.0%	4.6%	0.9%	3.6%	1.2%	6.1%	1.9%	0.6%	5.3%	-	4.3%	1.1%	7.1%
鉄鋼・金属・金属製品・鋳業	2.0%	1.6%	3.1%	1.7%	3.1%	1.4%	3.0%	1.9%	2.1%	1.5%	2.7%	0.5%	1.6%	3.1%
機械・プラント・環境・リサイクル	3.6%	2.7%	5.9%	2.2%	7.7%	3.1%	3.5%	2.5%	1.6%	4.8%	2.2%	5.3%	1.1%	4.0%
電子機器・電気機器・OA機器	4.3%	2.9%	7.8%	3.9%	8.2%	2.1%	7.4%	5.5%	3.7%	10.0%	4.9%	12.8%	2.7%	5.3%
自動車・輸送用機器・自動車部品	4.5%	3.7%	6.6%	4.3%	7.7%	3.1%	5.2%	4.7%	2.4%	10.5%	3.6%	15.4%	1.4%	2.2%
精密・医療機器	2.1%	1.5%	3.7%	0.4%	3.6%	2.4%	3.9%	1.5%	1.0%	2.8%	0.9%	3.2%	1.1%	2.2%
印刷・事務機器・日用品	0.9%	0.5%	2.1%	-	3.1%	0.9%	0.9%	2.1%	2.0%	2.3%	1.8%	2.1%	2.2%	2.7%
スポーツ・玩具・ゲーム製品	0.5%	0.4%	0.9%	-	1.5%	0.7%	-	0.6%	0.9%	-	0.9%	-	0.9%	-
その他メーカー	1.5%	1.2%	2.3%	0.4%	2.1%	1.9%	2.6%	1.1%	1.1%	1.0%	0.9%	-	1.3%	2.7%
総合商社	0.9%	0.8%	1.1%	0.4%	1.5%	1.2%	0.4%	0.5%	0.7%	0.2%	0.4%	-	0.9%	0.4%
専門商社・通販	2.5%	3.0%	1.4%	3.0%	0.5%	2.9%	2.6%	4.6%	5.8%	1.5%	7.6%	0.5%	4.3%	3.1%
百貨店・スーパー・コンビニ	1.1%	1.5%	0.2%	0.4%	-	2.4%	0.4%	1.9%	2.4%	0.5%	2.2%	-	2.5%	1.3%
専門店・ドラッグストア	1.2%	1.4%	0.7%	0.4%	-	2.3%	1.7%	1.7%	1.5%	2.2%	1.8%	1.6%	1.3%	3.1%
銀行・証券・信金・労金・信組	6.0%	7.1%	3.2%	6.9%	3.1%	7.3%	3.5%	5.6%	7.4%	1.0%	8.5%	0.5%	6.5%	1.8%
クレジット・信販・リース・その他金融	2.3%	3.0%	0.3%	3.9%	0.5%	2.3%	-	1.8%	2.3%	0.3%	4.0%	0.5%	0.9%	-
生保・損保	2.0%	2.6%	0.5%	3.0%	0.5%	2.3%	0.4%	2.1%	2.9%	-	2.7%	-	3.1%	-
放送・新聞・出版	1.2%	1.5%	0.5%	1.7%	-	1.2%	1.3%	1.4%	1.3%	1.5%	0.4%	1.6%	2.0%	1.3%
広告・芸能	1.7%	2.0%	1.1%	1.3%	1.0%	2.6%	1.3%	1.6%	1.9%	0.8%	0.9%	-	2.7%	2.2%
ソフトウェア・情報処理・ネット関連	13.8%	14.8%	11.3%	13.9%	10.8%	15.6%	12.1%	12.3%	12.3%	12.1%	11.2%	12.2%	13.2%	12.0%
ゲームソフト	0.6%	0.8%	-	1.3%	-	0.3%	-	0.2%	0.1%	0.3%	-	0.5%	0.2%	-
通信	2.4%	1.9%	3.6%	2.6%	4.6%	1.2%	2.2%	1.4%	0.9%	2.5%	0.9%	3.2%	0.9%	1.3%
鉄道・航空	2.4%	2.7%	1.6%	1.7%	1.5%	3.6%	1.7%	2.2%	2.3%	2.0%	2.7%	2.1%	2.0%	1.8%
陸運・海運・物流・倉庫	2.1%	2.3%	1.7%	1.3%	2.1%	3.1%	1.3%	3.3%	4.0%	1.5%	3.6%	2.1%	4.3%	0.4%
電力・ガス・エネルギー	1.8%	1.2%	3.5%	1.3%	4.1%	1.0%	2.6%	2.4%	2.3%	2.5%	2.7%	1.6%	2.0%	4.0%
不動産	1.9%	2.5%	0.3%	2.6%	0.5%	2.4%	-	1.3%	1.8%	0.2%	1.8%	-	1.8%	0.4%
レストラン・給食・フードサービス	0.6%	0.7%	0.5%	1.3%	0.5%	0.2%	0.4%	0.5%	0.7%	0.2%	0.4%	-	0.9%	0.4%
ホテル・旅行	2.1%	3.0%	-	3.0%	-	2.9%	-	1.5%	2.0%	0.2%	-	-	3.6%	0.4%
医療機関・調剤薬局	1.7%	1.3%	2.8%	0.9%	1.0%	1.7%	5.2%	1.8%	1.3%	3.0%	0.4%	1.6%	2.0%	5.3%
介護・福祉サービス	1.0%	1.2%	0.4%	1.7%	-	0.7%	0.9%	1.1%	1.4%	0.5%	-	0.5%	2.5%	0.4%
アミューズメント・レジャー	0.4%	0.5%	0.2%	0.4%	-	0.5%	0.4%	1.0%	1.1%	0.7%	1.3%	1.1%	0.9%	-
コンサルティング・調査	2.4%	1.2%	5.5%	0.4%	5.6%	1.9%	5.2%	3.0%	3.1%	2.8%	4.5%	3.7%	2.0%	1.3%
人材サービス(派遣・紹介)	2.2%	2.5%	1.4%	1.7%	2.1%	3.3%	0.4%	2.6%	3.2%	1.2%	2.2%	1.1%	4.0%	1.3%
教育・学校法人	2.2%	2.9%	0.5%	2.6%	0.5%	3.1%	0.4%	0.7%	1.0%	-	-	-	1.8%	-
エステ・理美容・フィットネス	0.3%	0.3%	0.2%	0.4%	-	0.2%	0.4%	0.3%	0.4%	-	0.4%	-	0.4%	-
冠婚葬祭	0.4%	0.5%	-	-	-	1.0%	-	0.4%	0.6%	-	-	-	1.1%	-
その他サービス	2.1%	2.3%	1.3%	1.3%	1.0%	3.3%	1.7%	3.2%	3.8%	1.8%	4.0%	0.5%	3.6%	4.0%
官公庁・公社・団体・農協	3.4%	3.9%	2.3%	3.9%	2.1%	3.8%	2.6%	4.1%	4.6%	2.8%	4.5%	1.6%	4.7%	4.9%

※理系系統別

5) 就職活動スタート時から第一志望の業界が変わったか

	機械・電気・電子系	情報系	土木・建築系	化学系	薬学系	数・物・農・その他理系	理系学部生	理系院生
回答数	247	181	130	234	147	427	613	753
変わった	30.6%	28.4%	24.1%	31.7%	19.4%	35.4%	29.5%	30.7%
変わらない	69.4%	71.6%	75.9%	68.3%	80.6%	64.6%	70.5%	69.3%

※以下志望業界が変わった学生限定

7) 変わった後の第一志望の業界

	機械・電気・電子系	情報系	土木・建築系	化学系	薬学系	数・物・農・その他理系	理系学部生	理系院生
回答数	77	51	32	80	28	158	187	239
建設・設備工事・建築設計	6.9%	2.2%	52.4%	-	-	-	5.6%	5.8%
住宅・建材・インテリア	1.4%	-	4.8%	-	-	-	1.1%	0.3%
食品・農林・水産	-	-	-	1.0%	-	10.1%	4.9%	2.7%
アパレル・服飾関連	-	-	-	-	-	0.5%	-	0.3%
繊維・化学・石油・紙パルプ	-	3.6%	-	22.7%	11.2%	3.9%	4.5%	8.2%
薬品・化粧品	2.9%	-	-	3.6%	19.3%	6.6%	3.6%	5.4%
鉄鋼・金属・金属製品・鉱業	2.9%	-	7.7%	8.1%	-	1.1%	1.4%	4.2%
機械・プラント・環境・リサイクル	11.4%	2.2%	-	7.4%	-	5.5%	4.9%	6.7%
電子機器・電気機器・OA機器	17.5%	4.1%	-	11.7%	-	4.5%	4.6%	10.2%
自動車・輸送用機器・自動車部品	13.5%	11.6%	-	10.4%	-	1.1%	3.4%	8.9%
精密・医療機器	4.9%	1.4%	-	4.8%	-	4.8%	1.3%	5.4%
印刷・事務機器・日用品	1.4%	2.2%	2.4%	1.6%	5.0%	2.3%	2.6%	1.8%
スポーツ・玩具・ゲーム製品	1.4%	2.2%	3.9%	-	-	-	1.4%	0.5%
その他メーカー	1.4%	5.8%	-	2.0%	-	2.5%	1.7%	2.7%
総合商社	2.9%	-	-	1.6%	-	0.5%	0.4%	1.5%
専門商社・通販	-	2.2%	-	2.0%	-	2.2%	2.9%	0.3%
百貨店・スーパー・コンビニ	-	-	-	-	-	0.5%	0.4%	-
専門店・ドラッグストア	-	-	-	-	12.3%	-	1.7%	-
銀行・証券・信金・労金・信組	-	6.6%	4.8%	3.2%	-	4.1%	4.3%	2.5%
クレジット・信販・リース・その他金融	1.4%	-	-	-	-	-	0.7%	-
生保・損保	-	-	-	1.6%	-	0.5%	0.7%	0.3%
放送・新聞・出版	-	-	-	1.0%	-	1.1%	0.4%	0.6%
広告・芸能	0.9%	2.2%	-	-	5.0%	1.1%	2.3%	0.3%
ソフトウェア・情報処理・ネット関連	11.7%	23.1%	-	3.9%	6.2%	13.9%	15.1%	8.7%
ゲームソフト	-	-	-	-	-	-	-	-
通信	1.4%	13.8%	-	-	3.1%	3.7%	4.2%	3.2%
鉄道・航空	3.7%	1.4%	6.2%	-	-	0.5%	2.7%	0.8%
陸運・海運・物流・倉庫	-	6.6%	3.9%	-	-	1.6%	1.3%	2.0%
電力・ガス・エネルギー	2.9%	6.6%	3.9%	4.6%	-	2.5%	3.2%	3.7%
不動産	-	-	3.9%	-	-	-	-	0.5%
レストラン・給食・フードサービス	-	-	-	2.6%	-	-	1.1%	-
ホテル・旅行	-	-	-	-	-	-	-	-
医療機関・調剤薬局	-	-	-	-	34.7%	2.2%	6.2%	0.3%
介護・福祉サービス	-	-	-	-	-	1.1%	0.9%	-
アミューズメント・レジャー	-	-	-	-	-	0.5%	-	0.3%
コンサルティング・調査	2.9%	2.2%	6.2%	3.0%	-	10.5%	3.9%	6.6%
人材サービス(派遣・紹介)	2.9%	-	-	1.6%	-	1.4%	1.9%	1.0%
教育・学校法人	-	-	-	-	-	1.4%	0.4%	0.5%
エステ・理美容・フィットネス	-	-	-	-	-	0.5%	0.4%	-
冠婚葬祭	-	-	-	-	-	-	-	-
その他サービス	2.3%	-	-	-	-	2.5%	2.3%	0.6%
官公庁・公社・団体・農協	1.4%	-	-	1.6%	3.1%	4.5%	1.3%	3.0%

※以下全員回答

■5.志望職種

1) 第一志望職種を決めた学年

	25年卒								24年卒									
	全体	文系	理系	文系男子	理系男子	文系女子	理系女子	理系学部生	理系院生	全体	文系	理系	文系男子	理系男子	文系女子	理系女子	理系学部生	理系院生
回答数	2,997	1,631	1,366	499	716	1,132	650	613	753	2,851	1,531	1,320	505	620	1,026	700	661	659
大学1年次	7.2%	6.6%	8.3%	8.6%	7.1%	4.5%	10.3%	11.1%	6.1%	5.9%	4.4%	8.2%	3.6%	6.0%	5.3%	12.3%	12.9%	4.3%
大学2年次	2.7%	3.2%	1.8%	3.4%	2.2%	3.1%	1.1%	3.6%	0.5%	2.9%	3.3%	2.4%	3.8%	2.3%	2.8%	2.6%	4.5%	0.6%
大学3年次	41.3%	53.1%	22.5%	53.3%	20.5%	52.9%	26.2%	46.2%	4.9%	45.8%	59.2%	24.1%	60.0%	21.1%	58.5%	29.4%	46.0%	5.5%
大学4年次	26.1%	33.7%	14.1%	30.7%	13.4%	36.7%	15.2%	26.2%	5.0%	25.7%	32.0%	15.4%	31.7%	13.9%	32.4%	18.3%	26.5%	6.1%
大学5年次	1.7%	0.4%	3.8%	0.6%	2.1%	0.3%	6.9%	8.3%	0.5%	1.4%	0.3%	3.3%	0.4%	2.3%	0.2%	5.1%	6.7%	0.4%
大学6年次	0.7%	0.1%	1.7%	0.2%	0.6%	-	3.7%	3.9%	-	0.6%	-	1.6%	-	1.1%	-	2.4%	3.5%	-
大学院1年次	16.4%	1.9%	39.6%	2.2%	45.3%	1.6%	29.4%	0.6%	68.7%	14.7%	0.6%	37.3%	0.6%	44.5%	0.6%	24.4%	-	69.0%
大学院2年次	3.8%	0.9%	8.2%	1.0%	8.8%	0.9%	7.2%	-	14.4%	3.0%	0.1%	7.6%	-	8.9%	0.3%	5.4%	-	14.1%

	25年卒						24年卒					
	機械・電気・電子系	情報系	土木・建築系	化学系	薬学系	教・物・農・その他理系	機械・電気・電子系	情報系	土木・建築系	化学系	薬学系	教・物・農・その他理系
回答数	247	181	130	234	147	427	236	155	82	201	161	485
大学1年次	9.0%	4.9%	12.0%	8.5%	15.5%	5.6%	4.3%	9.8%	4.9%	8.4%	25.8%	5.4%
大学2年次	1.6%	3.0%	3.7%	0.3%	0.6%	2.1%	2.7%	3.3%	5.7%	0.7%	0.5%	2.5%
大学3年次	18.6%	36.5%	35.4%	12.0%	1.6%	27.4%	23.1%	44.6%	28.5%	19.1%	0.5%	25.7%
大学4年次	15.1%	17.6%	11.7%	12.3%	8.1%	15.3%	11.8%	13.9%	16.2%	13.9%	8.9%	21.1%
大学5年次	0.7%	-	-	0.8%	36.4%	0.6%	1.4%	-	-	-	26.4%	0.8%
大学6年次	-	-	-	-	18.3%	-	-	-	-	-	15.4%	-
大学院1年次	46.6%	32.2%	33.7%	50.7%	17.7%	40.4%	49.0%	24.6%	35.8%	49.6%	15.0%	36.0%
大学院2年次	8.4%	5.8%	3.4%	15.5%	1.8%	8.6%	7.7%	3.7%	9.0%	8.4%	7.5%	8.6%

2) 第一志望職種を決めた時期

	25年卒								24年卒							
	全体	文系	理系	文系男子	理系男子	文系女子	理系女子	全体	文系	理系	文系男子	理系男子	文系女子	理系女子		
回答数	2,997	1,631	1,366	499	716	1,132	650	2,851	1,531	1,320	505	620	1,026	700		
一昨年またはそれより前	10.7%	8.0%	15.1%	7.8%	13.5%	8.1%	18.0%	11.4%	8.3%	16.3%	7.7%	14.8%	8.9%	19.0%		
昨年1月頃	1.1%	1.0%	1.2%	1.0%	1.1%	1.0%	1.2%	1.6%	1.2%	2.2%	0.8%	2.1%	1.6%	2.3%		
2月頃	1.4%	1.6%	1.3%	1.0%	1.1%	2.1%	1.5%	0.9%	1.1%	0.6%	0.4%	0.3%	1.9%	1.1%		
3月頃	3.1%	3.2%	2.9%	2.8%	2.8%	3.6%	3.1%	3.6%	4.3%	2.5%	3.4%	2.3%	5.3%	3.0%		
4月頃	5.5%	4.8%	6.6%	4.8%	6.1%	4.9%	7.5%	5.6%	5.3%	6.1%	5.5%	6.9%	5.0%	4.6%		
5月頃	3.9%	3.6%	4.5%	3.8%	4.9%	3.4%	3.7%	3.5%	2.8%	4.5%	2.4%	5.2%	3.3%	3.3%		
6月頃	6.7%	6.4%	7.1%	7.0%	7.7%	5.7%	6.2%	7.6%	7.4%	7.9%	8.7%	8.5%	6.0%	6.9%		
7月頃	4.1%	4.3%	4.0%	4.0%	5.2%	4.5%	1.8%	4.3%	4.4%	4.1%	5.1%	4.0%	3.7%	4.3%		
8月頃	7.2%	7.5%	6.8%	8.0%	6.0%	6.9%	8.3%	6.5%	6.8%	6.1%	7.9%	6.0%	5.8%	6.3%		
9月頃	6.3%	6.3%	6.3%	7.6%	6.6%	5.0%	5.7%	4.6%	4.1%	5.5%	4.0%	4.5%	4.3%	7.1%		
10月頃	7.5%	7.0%	8.3%	7.2%	8.7%	6.8%	7.7%	6.8%	6.4%	7.4%	4.6%	7.6%	8.2%	7.1%		
11月頃	4.3%	4.6%	3.9%	4.6%	3.6%	4.6%	4.5%	3.5%	3.2%	4.0%	3.8%	3.2%	2.5%	5.4%		
12月頃	8.4%	8.0%	9.0%	8.4%	9.6%	7.6%	7.8%	6.9%	7.1%	6.6%	6.5%	7.3%	7.7%	5.3%		
今年1月頃	5.2%	5.4%	4.8%	4.6%	4.6%	6.1%	5.2%	6.2%	6.5%	5.8%	6.9%	6.5%	6.0%	4.6%		
2月頃	6.7%	7.1%	6.1%	7.8%	6.3%	6.4%	5.8%	7.0%	7.5%	6.1%	7.5%	7.1%	7.5%	4.4%		
3月頃	8.9%	10.2%	6.9%	10.2%	7.0%	10.2%	6.6%	11.0%	12.8%	7.9%	14.7%	7.9%	11.0%	8.0%		
4月頃	5.1%	6.2%	3.3%	4.8%	3.2%	7.5%	3.5%	5.8%	7.0%	3.8%	7.7%	3.5%	6.3%	4.1%		
5月頃	2.6%	3.4%	1.3%	3.0%	1.4%	3.9%	1.1%	1.9%	2.2%	1.4%	1.8%	1.0%	2.6%	2.1%		
6月頃	1.1%	1.5%	0.5%	1.4%	0.4%	1.7%	0.6%	1.4%	1.5%	1.2%	0.6%	1.3%	2.3%	1.0%		
7月頃	0.0%	-	0.1%	-	0.1%	-	-	0.0%	0.0%	-	-	-	0.1%	-		

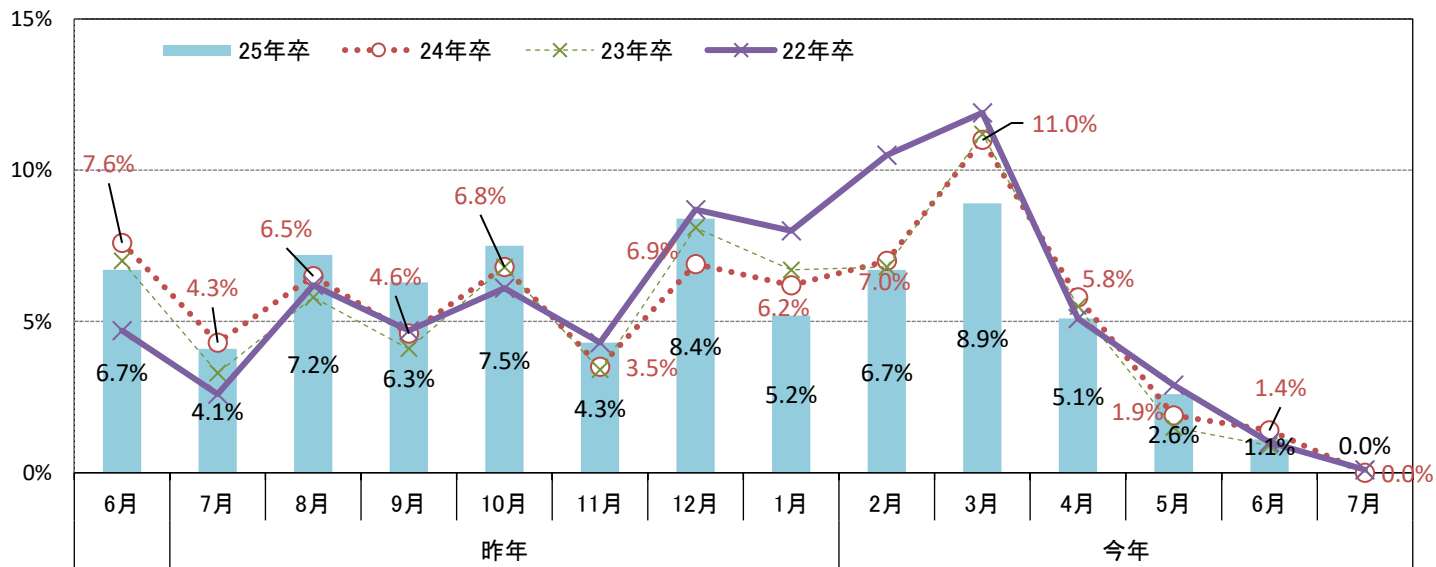

3) 就職活動スタート時の第一志望の職種

	25年卒							24年卒						
	全体	文系男子	理系男子	文系男子	理系男子	文系女子	理系女子	全体	文系男子	理系男子	文系男子	理系男子	文系女子	理系女子
回答数	2,997	1,631	1,366	499	716	1,132	650	2,851	1,531	1,320	505	620	1,026	700
営業(企業・法人向け)	19.4%	29.3%	3.7%	40.9%	3.1%	17.7%	4.8%	16.9%	26.0%	2.1%	35.0%	1.5%	17.0%	3.1%
営業(個人向け)	3.0%	4.5%	0.7%	4.4%	0.4%	4.6%	1.2%	4.4%	6.8%	0.5%	9.1%	0.3%	4.4%	0.9%
総務・人事・労務・法務	5.0%	7.6%	0.9%	5.8%	0.7%	9.4%	1.4%	5.3%	7.9%	1.1%	7.3%	1.1%	8.5%	1.1%
経理・財務・会計	1.9%	2.8%	0.4%	3.6%	0.4%	1.9%	0.5%	2.6%	4.1%	0.3%	5.0%	0.5%	3.2%	-
一般事務	8.8%	13.6%	1.1%	6.8%	1.0%	20.5%	1.4%	9.2%	14.0%	1.4%	6.9%	0.8%	21.1%	2.6%
宣伝・広報・マーケティング	4.0%	6.1%	0.7%	4.2%	0.7%	8.0%	0.6%	4.1%	6.2%	0.8%	4.4%	0.6%	8.0%	1.0%
企画・商品開発	6.2%	6.5%	5.6%	5.4%	4.7%	7.6%	7.2%	7.2%	8.3%	5.4%	7.3%	3.7%	9.4%	8.6%
研究・開発	12.5%	0.3%	31.8%	0.6%	30.9%	0.1%	33.4%	12.7%	0.0%	33.0%	-	35.0%	0.1%	29.4%
生産管理・製造技術	3.0%	1.0%	6.3%	1.6%	8.4%	0.4%	2.5%	3.0%	1.0%	6.3%	1.4%	7.9%	0.6%	3.4%
品質管理	1.4%	0.3%	3.3%	0.4%	1.8%	0.2%	5.8%	1.7%	0.2%	4.0%	-	2.3%	0.5%	7.0%
施工管理	1.4%	0.2%	3.2%	0.2%	3.5%	0.2%	2.8%	1.2%	0.4%	2.4%	0.6%	2.7%	0.2%	1.7%
機械設計・電子機器設計・建築土木設計	3.9%	0.0%	10.0%	-	12.6%	0.1%	5.4%	4.2%	0.3%	10.4%	0.4%	13.7%	0.3%	4.4%
販売スタッフ・接客	2.6%	3.9%	0.5%	1.8%	0.3%	5.9%	0.9%	2.8%	4.3%	0.5%	2.8%	0.2%	5.8%	1.0%
店長・店舗運営	0.3%	0.5%	0.1%	0.2%	0.1%	0.8%	-	0.3%	0.3%	0.1%	0.2%	0.2%	0.5%	-
MR(医薬情報担当者)	0.2%	0.1%	0.3%	-	0.1%	0.3%	0.6%	0.3%	0.2%	0.3%	-	0.3%	0.5%	0.3%
専門コンサルタント・経営コンサルタント	2.3%	1.5%	3.7%	1.8%	4.2%	1.1%	2.9%	1.9%	1.5%	2.6%	1.6%	3.1%	1.5%	1.9%
アクチュアリー	0.1%	0.1%	0.1%	0.2%	0.1%	-	-	0.1%	-	0.2%	-	0.2%	-	0.3%
為替ディーラー・資産運用マネージャー・証券アナリスト	0.3%	0.2%	0.4%	0.2%	0.6%	0.3%	-	0.0%	-	0.1%	-	0.2%	-	-
SE・プログラマー	9.7%	6.8%	14.4%	8.6%	17.0%	5.0%	9.5%	9.5%	6.1%	14.9%	6.3%	17.7%	5.8%	9.9%
編集・制作・デザイナー・クリエイター	2.6%	3.8%	0.7%	3.0%	0.7%	4.5%	0.8%	2.3%	3.1%	1.0%	3.0%	0.8%	3.2%	1.4%
医療技師・看護師	0.0%	0.0%	-	-	-	0.1%	-	0.0%	-	0.1%	-	-	-	0.3%
福祉士・介護士・ホームヘルパー	0.9%	1.5%	-	1.2%	-	1.9%	-	0.6%	1.0%	-	0.2%	-	1.8%	-
薬剤師	1.9%	-	4.9%	-	2.1%	-	9.8%	2.4%	-	6.2%	-	3.4%	-	11.1%
CRA(臨床開発モニター)・CRC(治験コーディネーター)	0.2%	-	0.5%	-	0.1%	-	1.2%	0.2%	-	0.6%	-	-	-	1.6%
栄養士・管理栄養士	0.5%	0.1%	1.0%	-	-	0.3%	2.8%	0.7%	0.1%	1.7%	-	0.2%	0.3%	4.4%
鉄道運転士	0.6%	0.8%	0.4%	1.4%	0.6%	0.2%	-	1.1%	1.4%	0.5%	2.6%	0.8%	0.2%	-
客室乗務員	0.6%	1.1%	-	0.6%	-	1.5%	-	0.4%	0.6%	0.2%	0.4%	0.2%	0.8%	0.1%
教師・講師・インストラクター	1.3%	1.7%	0.7%	2.2%	0.7%	1.1%	0.6%	0.9%	1.1%	0.6%	1.2%	0.3%	1.0%	1.0%
アナウンサー	0.2%	0.3%	-	0.2%	-	0.4%	-	0.4%	0.5%	0.1%	0.6%	-	0.5%	0.1%
弁護士・会計士・税理士	0.1%	0.1%	0.1%	0.2%	0.1%	-	-	0.2%	0.2%	0.2%	0.2%	0.2%	0.2%	0.1%
その他	5.0%	5.2%	4.6%	4.4%	5.0%	6.0%	3.8%	3.6%	4.2%	2.6%	3.6%	2.3%	4.9%	3.1%

※グラフは上位15職種

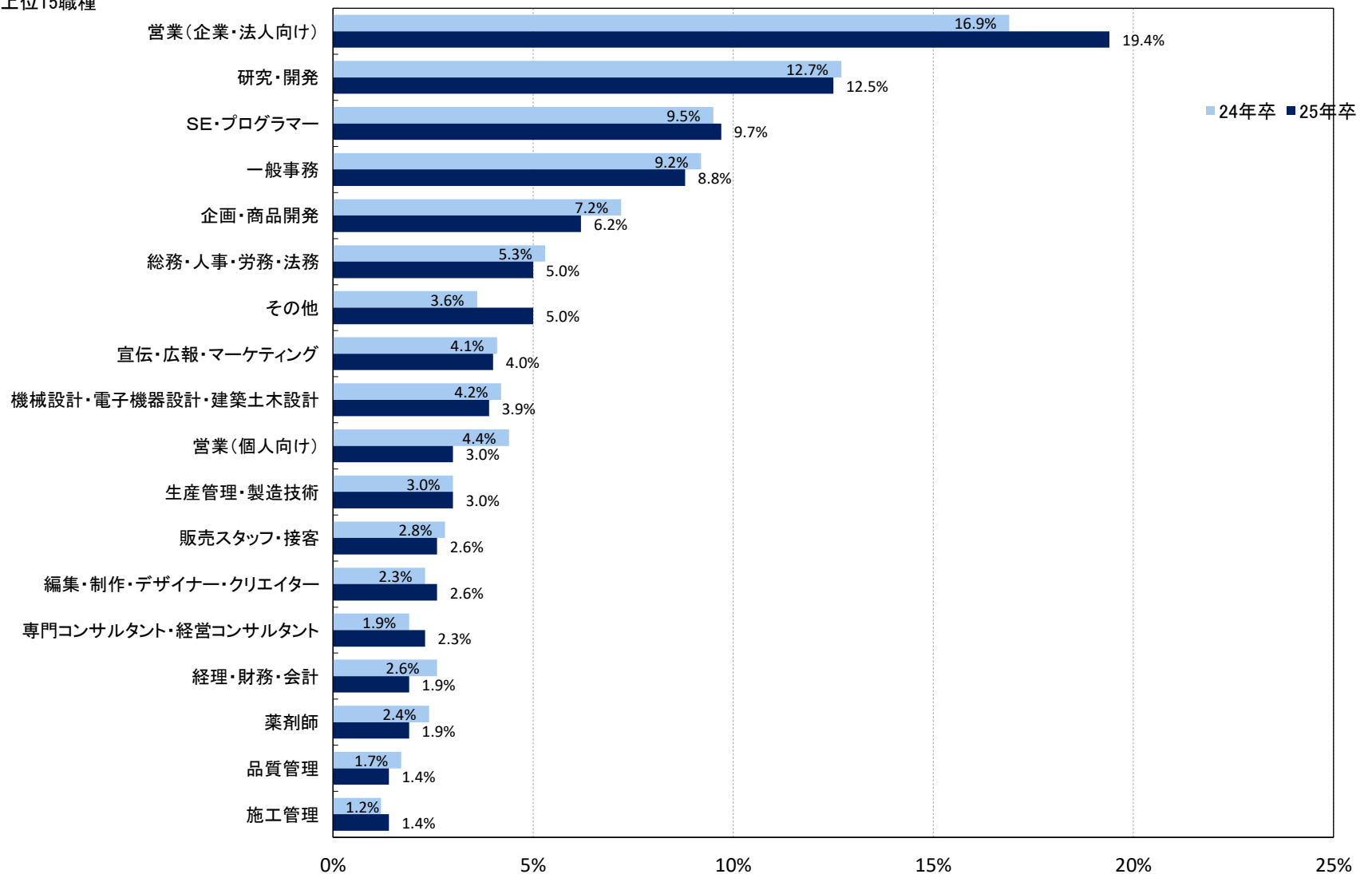

※理系系統別

3) 就職活動スタート時の第一志望の職種

	機械・電気・電子系	情報系	土木・建築系	化学系	薬学系	数・物・農・その他理系	理系学部生	理系院生
回答数	247	181	130	234	147	427	613	753
営業(企業・法人向け)	0.4%	0.6%	3.4%	3.5%	1.6%	8.4%	6.0%	2.0%
営業(個人向け)	-	-	2.6%	0.3%	-	1.4%	1.3%	0.3%
総務・人事・労務・法務	1.1%	1.4%	1.1%	0.6%	-	1.0%	1.7%	0.3%
経理・財務・会計	-	0.6%	-	1.3%	-	0.4%	1.0%	-
一般事務	0.4%	1.3%	2.1%	0.8%	1.0%	1.5%	1.9%	0.5%
宣伝・広報・マーケティング	0.9%	0.6%	-	0.8%	-	0.9%	0.5%	0.8%
企画・商品開発	2.0%	5.2%	7.9%	5.0%	2.5%	9.0%	7.1%	4.5%
研究・開発	30.1%	8.6%	5.2%	67.1%	26.3%	33.4%	9.2%	48.6%
生産管理・製造技術	10.6%	3.3%	1.9%	8.1%	1.0%	6.7%	7.6%	5.3%
品質管理	1.8%	0.4%	0.9%	5.6%	2.2%	5.4%	4.1%	2.6%
施工管理	2.2%	0.4%	24.8%	-	-	1.2%	5.5%	1.5%
機械設計・電子機器設計・建築土木設計	33.8%	1.6%	27.9%	0.5%	-	0.2%	10.3%	9.8%
販売スタッフ・接客	-	0.6%	2.1%	-	-	0.8%	0.5%	0.5%
店長・店舗運営	0.4%	-	-	-	-	-	0.2%	-
MR(医薬情報担当者)	-	-	-	-	2.8%	0.2%	0.6%	0.1%
専門コンサルタント・経営コンサルタント	0.7%	3.9%	11.4%	1.6%	0.6%	5.5%	2.9%	4.4%
アクチュアリー	-	-	-	-	-	0.3%	-	0.2%
為替ディーラー・資産運用マネージャー・証券アナリスト	0.4%	0.6%	-	-	-	0.6%	0.6%	0.2%
SE・プログラマー	9.3%	63.3%	1.9%	2.2%	-	10.0%	16.6%	12.6%
編集・制作・デザイナー・クリエイター	-	1.0%	1.1%	-	-	1.6%	0.8%	0.7%
医療技師・看護師	-	-	-	-	-	-	-	-
福祉士・介護士・ホームヘルパー	-	-	-	-	-	-	-	-
薬剤師	-	-	-	-	52.9%	-	11.4%	-
CRA(臨床開発モニター)・CRC(治験コーディネーター)	-	-	-	-	5.2%	0.2%	1.0%	0.2%
栄養士・管理栄養士	-	-	-	-	-	3.4%	2.3%	-
鉄道運転士	0.4%	1.3%	-	-	-	0.3%	0.2%	0.5%
客室乗務員	-	-	-	-	-	-	-	-
教師・講師・インストラクター	-	0.6%	0.9%	-	-	1.7%	1.4%	0.2%
アナウンサー	-	-	-	-	-	-	-	-
弁護士・会計士・税理士	-	0.6%	-	-	-	-	0.2%	-
その他	5.3%	3.9%	4.7%	2.5%	4.0%	5.9%	5.0%	4.3%

4) 第一志望の職種を志望した理由(複数選択)

	25年卒							24年卒						
	全体	文系	理系	文系男子	理系男子	文系女子	理系女子	全体	文系	理系	文系男子	理系男子	文系女子	理系女子
回答数	2,997	1,631	1,366	499	716	1,132	650	2,851	1,531	1,320	505	620	1,026	700
自分が経験、勉強してきたことを活かせる	45.8%	34.5%	63.8%	37.1%	64.0%	32.0%	63.4%	45.2%	33.1%	64.5%	36.0%	64.4%	30.2%	64.9%
自分の価値観に合いそう	36.4%	39.6%	31.5%	38.1%	33.8%	41.1%	27.2%	39.3%	42.8%	33.7%	43.0%	35.6%	42.6%	30.1%
職種自体に興味がある	41.8%	39.4%	45.7%	39.9%	46.4%	38.9%	44.5%	42.3%	39.9%	46.1%	38.0%	47.4%	41.8%	43.9%
自分を成長させられる環境がある	22.4%	23.8%	20.3%	28.5%	19.8%	19.1%	21.2%	20.2%	19.6%	21.0%	21.4%	22.4%	17.8%	18.6%
その仕事にやりがいを感じられる	31.5%	31.6%	31.4%	33.1%	30.9%	30.0%	32.3%	33.9%	32.6%	36.0%	32.9%	36.0%	32.3%	36.0%
仕事内容・専門性	22.4%	19.6%	27.0%	20.6%	25.7%	18.6%	29.2%	23.7%	18.9%	31.4%	16.0%	32.3%	21.7%	29.9%
企業セミナーやインターンシップ・仕事体験を通して	5.1%	6.0%	3.7%	7.2%	4.1%	4.7%	3.1%	5.0%	5.5%	4.3%	5.5%	5.2%	5.4%	2.9%
親の薦めや影響で	2.3%	2.5%	2.0%	1.8%	1.5%	3.3%	2.9%	2.6%	3.0%	2.0%	2.4%	1.8%	3.7%	2.4%
人事担当者(社員)の印象が良かった	2.1%	2.8%	1.0%	2.8%	1.0%	2.7%	0.9%	1.6%	2.2%	0.6%	2.0%	0.3%	2.3%	1.1%
安定している	8.4%	9.5%	6.7%	9.2%	7.0%	9.8%	6.2%	9.2%	9.3%	9.0%	8.7%	9.4%	9.9%	8.4%
将来性がある	6.7%	6.8%	6.6%	7.8%	6.6%	5.8%	6.6%	7.0%	5.5%	9.4%	6.1%	10.8%	4.8%	6.9%
その他	2.1%	2.8%	1.0%	2.4%	1.1%	3.2%	0.8%	1.6%	2.1%	0.8%	2.2%	0.5%	2.0%	1.4%

※理系系統別

	機械・電気・電子系	情報系	土木・建築系	化学系	薬学系	数・物・農・その他理系	理系学部生	理系院生
回答数	247	181	130	234	147	427	613	753
自分が経験、勉強してきたことを活かせる	60.2%	75.1%	63.4%	65.3%	70.9%	57.6%	58.0%	68.1%
自分の価値観に合いそう	34.0%	27.8%	27.8%	32.9%	24.0%	34.2%	28.9%	33.3%
職種自体に興味がある	47.5%	45.5%	40.4%	39.9%	41.0%	51.3%	44.2%	46.8%
自分を成長させられる環境がある	16.7%	24.0%	14.1%	13.6%	32.0%	23.6%	22.7%	18.6%
その仕事にやりがいを感じられる	32.2%	26.8%	22.9%	31.6%	31.9%	35.6%	29.4%	32.8%
仕事内容・専門性	26.2%	27.9%	17.9%	30.6%	31.0%	26.6%	21.8%	30.9%
企業セミナーやインターンシップ・仕事体験を通して	2.6%	7.4%	0.9%	4.5%	4.6%	2.8%	3.6%	3.8%
親の薦めや影響で	1.6%	1.0%	4.5%	1.6%	4.9%	1.3%	3.4%	1.0%
人事担当者(社員)の印象が良かった	-	1.0%	0.9%	2.5%	1.0%	0.7%	1.1%	0.9%
安定している	5.3%	10.1%	6.5%	3.7%	13.5%	5.7%	9.2%	4.8%
将来性がある	3.6%	14.2%	2.4%	6.1%	10.1%	5.5%	8.1%	5.5%
その他	0.7%	0.6%	0.6%	1.5%	-	1.5%	1.0%	1.0%

5) 就職活動スタート時から第一志望の職種が変わったか

	25年卒							24年卒						
	全体	文系男子	理系男子	文系男子	理系男子	文系女子	理系女子	全体	文系男子	理系男子	文系男子	理系男子	文系女子	理系女子
回答数	2,997	1,631	1,366	499	716	1,132	650	2,851	1,531	1,320	505	620	1,026	700
変わった	28.7%	31.7%	23.9%	26.5%	19.4%	37.0%	32.0%	29.4%	33.5%	22.9%	28.1%	20.0%	38.9%	28.0%
変わらない	71.3%	68.3%	76.1%	73.5%	80.6%	63.0%	68.0%	70.6%	66.5%	77.1%	71.9%	80.0%	61.1%	72.0%

※以下志望職種が変わった学生限定

6) 途中で第一志望の職種が変わった主なきっかけ(複数選択)

	25年卒								24年卒							
	全体	文系	理系	文系男子	理系男子	文系女子	理系女子	全体	文系	理系	文系男子	理系男子	文系女子	理系女子		
回答数	898	551	347	132	139	419	208	861	541	320	142	124	399	196		
自己分析を進めた結果	64.1%	62.4%	67.7%	57.6%	64.0%	65.9%	71.6%	64.6%	66.0%	61.4%	62.0%	56.5%	68.9%	67.9%		
就職情報誌を見て	6.7%	6.5%	6.9%	10.6%	9.4%	3.6%	4.3%	5.8%	6.0%	5.4%	8.5%	5.6%	4.3%	5.1%		
就職情報サイトを見て	12.8%	14.0%	10.4%	15.9%	11.5%	12.6%	9.1%	12.0%	12.3%	11.3%	9.9%	12.1%	14.0%	10.2%		
企業ホームページを見て	12.3%	12.0%	13.0%	12.1%	10.8%	11.9%	15.4%	11.0%	10.4%	12.6%	9.2%	12.9%	11.3%	12.2%		
インターンシップ・仕事体験に参加して	34.1%	32.4%	37.8%	33.3%	36.7%	31.7%	38.9%	31.9%	30.7%	34.7%	30.3%	34.7%	31.1%	34.7%		
就職イベントで話を聞いて	12.3%	12.1%	12.7%	9.1%	15.1%	14.3%	10.1%	15.9%	17.3%	12.6%	16.2%	10.5%	18.0%	15.3%		
企業セミナーに参加して	13.4%	12.4%	15.4%	12.1%	15.8%	12.6%	14.9%	12.8%	13.1%	12.1%	9.2%	9.7%	16.0%	15.3%		
人事担当者と会って	9.4%	8.7%	11.0%	9.1%	12.2%	8.4%	9.6%	11.4%	12.0%	9.9%	11.3%	11.3%	12.5%	8.2%		
OB・OGリクレーターと会って	6.6%	6.4%	7.1%	7.6%	7.9%	5.5%	6.2%	5.1%	4.7%	6.1%	3.5%	8.1%	5.5%	3.6%		
採用選考を受け、結果が出て	21.4%	23.6%	16.8%	24.2%	15.8%	23.2%	17.8%	22.9%	22.5%	23.7%	21.8%	26.6%	23.1%	19.9%		
家族など身近な人の意見	11.1%	11.6%	10.1%	9.1%	10.1%	13.4%	10.1%	9.1%	9.5%	8.1%	7.7%	6.5%	10.8%	10.2%		
友人の意見	6.6%	6.2%	7.3%	4.5%	7.9%	7.4%	6.7%	5.4%	5.0%	6.5%	3.5%	4.8%	6.0%	8.7%		
キャリアセンター・大学の先生の意見	5.5%	5.8%	4.8%	4.5%	4.3%	6.7%	5.3%	5.8%	6.4%	4.3%	4.2%	2.4%	8.0%	6.6%		
実習	1.5%	0.4%	3.8%	-	2.9%	0.7%	4.8%	1.4%	1.2%	2.0%	0.7%	0.8%	1.5%	3.6%		
就職エージェント(新卒紹介)のアドバイス	4.1%	5.2%	1.8%	3.0%	2.2%	6.7%	1.4%	4.1%	3.9%	4.5%	2.1%	3.2%	5.3%	6.1%		
経済状況の変化	0.3%	0.5%	-	0.8%	-	0.2%	-	0.8%	0.7%	0.9%	0.7%	0.8%	0.8%	1.0%		
コロナ禍で価値観が変わった	-	-	-	-	-	-	-	0.3%	0.4%	-	0.7%	-	0.3%	-		
その他	3.2%	3.8%	1.8%	3.8%	2.2%	3.8%	1.4%	2.8%	2.8%	2.9%	2.8%	3.2%	2.8%	2.6%		

7) 変わった後の第一志望の職種

	25年卒								24年卒							
	全体	文系	理系	文系男子	理系男子	文系女子	理系女子	全体	文系	理系	文系男子	理系男子	文系女子	理系女子		
回答数	898	551	347	132	139	419	208	861	541	320	142	124	399	196		
営業(企業・法人向け)	17.5%	22.3%	7.2%	26.5%	7.2%	19.3%	7.2%	16.5%	21.8%	4.1%	21.8%	4.0%	21.8%	4.1%		
営業(個人向け)	3.2%	4.5%	0.6%	3.8%	0.7%	5.0%	0.5%	4.8%	6.0%	1.8%	7.7%	2.4%	4.8%	1.0%		
総務・人事・労務・法務	4.7%	6.0%	2.0%	2.3%	2.2%	8.6%	1.9%	7.7%	10.1%	2.0%	10.6%	0.8%	9.8%	3.6%		
経理・財務・会計	0.7%	1.0%	-	0.8%	-	1.2%	-	1.3%	1.8%	0.2%	1.4%	-	2.0%	0.5%		
一般事務	8.5%	11.5%	2.2%	9.8%	0.7%	12.6%	3.8%	6.7%	8.9%	1.6%	5.6%	-	11.3%	3.6%		
宣伝・広報・マーケティング	4.8%	5.5%	3.3%	3.8%	3.6%	6.7%	2.9%	2.6%	3.1%	1.3%	4.2%	0.8%	2.3%	2.0%		
企画・商品開発	4.6%	4.8%	4.3%	6.1%	2.9%	3.8%	5.8%	4.4%	3.9%	5.6%	2.8%	5.6%	4.8%	5.6%		
研究・開発	4.1%	0.1%	12.5%	-	16.5%	0.2%	8.2%	3.6%	-	12.2%	-	12.9%	-	11.2%		
生産管理・製造技術	4.7%	2.5%	9.2%	3.0%	9.4%	2.1%	9.1%	5.5%	3.1%	11.3%	5.6%	10.5%	1.3%	12.2%		
品質管理	2.8%	0.3%	8.0%	0.8%	6.5%	-	9.6%	3.5%	0.7%	9.9%	1.4%	7.3%	0.3%	13.3%		
施工管理	1.4%	0.5%	3.5%	0.8%	3.6%	0.2%	3.4%	1.6%	0.9%	3.2%	1.4%	3.2%	0.5%	3.1%		
機械設計・電子機器設計・建築土木設計	3.3%	0.5%	9.4%	0.8%	13.7%	0.2%	4.8%	2.5%	0.6%	7.0%	0.7%	10.5%	0.5%	2.6%		
販売スタッフ・接客	3.1%	4.3%	0.6%	2.3%	0.7%	5.7%	0.5%	6.2%	7.9%	2.2%	4.2%	1.6%	10.5%	3.1%		
店長・店舗運営	0.8%	0.8%	0.7%	-	-	1.4%	1.4%	0.4%	0.4%	0.5%	0.7%	0.8%	0.3%	-		
MR(医薬情報担当者)	0.4%	0.1%	0.8%	-	0.7%	0.2%	1.0%	0.3%	-	1.1%	-	1.6%	-	0.5%		
専門コンサルタント・経営コンサルタント	3.2%	1.6%	6.4%	2.3%	6.5%	1.2%	6.2%	3.0%	2.8%	3.4%	4.9%	3.2%	1.3%	3.6%		
アクチュアリー	-	-	-	-	-	-	-	0.1%	-	0.5%	-	0.8%	-	-		
為替ディーラー・資産運用マネージャー・証券アナリスト	0.5%	0.6%	0.4%	0.8%	0.7%	0.5%	-	0.5%	0.6%	0.5%	0.7%	0.8%	0.5%	-		
SE・プログラマー	17.2%	18.7%	14.1%	20.5%	12.9%	17.4%	15.4%	14.5%	14.8%	13.7%	14.1%	11.3%	15.3%	16.8%		
編集・制作・デザイナー・クリエイター	1.9%	2.3%	0.8%	2.3%	0.7%	2.4%	1.0%	2.1%	2.6%	0.7%	2.8%	0.8%	2.5%	0.5%		
医療技師・看護師	-	-	-	-	-	-	-	-	-	-	-	-	-	-		
福祉士・介護士・ホームヘルパー	1.3%	1.8%	0.2%	2.3%	-	1.4%	0.5%	1.3%	1.6%	0.7%	-	0.8%	2.8%	0.5%		
薬剤師	0.8%	0.3%	1.8%	0.8%	0.7%	-	2.9%	0.2%	-	0.7%	-	-	-	1.5%		
CRA(臨床開発モニター)・CRC(治験コーディネーター)	0.4%	-	1.3%	-	0.7%	-	1.9%	0.1%	-	0.4%	-	-	-	1.0%		
栄養士・管理栄養士	0.1%	-	0.2%	-	-	-	0.5%	0.5%	0.4%	0.7%	0.7%	-	0.3%	1.5%		
鉄道運転士	0.3%	0.4%	-	-	-	0.7%	-	0.7%	0.6%	0.9%	0.7%	1.6%	0.5%	-		
客室乗務員	0.1%	0.1%	-	-	-	0.2%	-	0.1%	0.1%	-	-	-	0.3%	-		
教師・講師・インストラクター	0.8%	1.0%	0.4%	1.5%	0.7%	0.7%	-	0.2%	0.3%	-	-	-	0.5%	-		
アナウンサー	0.2%	0.3%	-	0.8%	-	-	-	-	-	-	-	-	-	-		
弁護士・会計士・税理士	-	-	-	-	-	-	-	0.1%	0.1%	-	-	-	0.3%	-		
その他	8.7%	8.1%	10.0%	8.3%	8.6%	7.9%	11.5%	8.9%	6.7%	14.0%	7.7%	18.5%	6.0%	8.2%		

※理系系統別

5) 就職活動スタート時から第一志望の職種が変わったか

	機械・電気・電子系	情報系	土木・建築系	化学系	薬学系	数・物・農・その他理系	理系学部生	理系院生
回答数	247	181	130	234	147	427	613	753
変わった	18.2%	22.0%	23.6%	23.8%	20.8%	30.1%	24.5%	23.5%
変わらない	81.8%	78.0%	76.4%	76.2%	79.2%	69.9%	75.5%	76.5%

※以下志望職種が変わった学生限定

6) 途中で第一志望の職種が変わった主なきっかけ(複数選択)

	機械・電気・電子系	情報系	土木・建築系	化学系	薬学系	数・物・農・その他理系	理系学部生	理系院生
回答数	48	40	33	60	31	135	158	189
自己分析を進めた結果	62.5%	62.6%	52.9%	69.0%	71.6%	74.1%	72.1%	64.2%
就職情報誌を見て	7.2%	8.6%	6.4%	11.2%	13.3%	2.9%	6.6%	7.2%
就職情報サイトを見て	7.2%	14.3%	10.3%	5.6%	11.5%	12.4%	9.9%	10.8%
企業ホームページを見て	11.6%	18.9%	9.7%	8.7%	13.3%	14.3%	9.7%	15.5%
インターンシップ・仕事体験に参加して	44.8%	43.1%	46.5%	34.4%	56.1%	28.0%	31.9%	42.3%
就職イベントで話を聞いて	13.0%	10.3%	11.2%	12.0%	22.7%	12.0%	11.3%	13.8%
企業セミナーに参加して	15.8%	9.2%	20.1%	12.9%	7.6%	19.1%	15.1%	15.6%
人事担当者と会って	9.6%	20.7%	4.9%	9.8%	8.6%	10.8%	11.3%	10.7%
OB・OGリクレーターと会って	4.8%	5.7%	11.2%	9.5%	13.3%	5.0%	4.9%	8.9%
採用選考を受け、結果が出て	11.0%	4.6%	17.6%	18.5%	23.8%	21.0%	18.0%	15.8%
家族など身近な人の意見	11.6%	8.6%	8.8%	10.3%	5.7%	11.2%	12.2%	8.5%
友人の意見	9.6%	2.9%	4.9%	9.0%	15.1%	6.1%	8.0%	6.9%
キャリアセンター・大学の先生の見解	4.8%	7.5%	4.0%	7.4%	11.5%	1.3%	5.9%	3.9%
実習	-	-	-	-	38.9%	1.9%	8.7%	-
就職エージェント(新卒紹介)のアドバイス	-	2.9%	4.0%	2.6%	-	1.7%	1.4%	2.2%
経済状況の変化	-	-	-	-	-	-	-	-
コロナ禍で価値観が変わった	-	-	-	-	-	-	-	-
その他	2.9%	2.9%	-	-	-	2.7%	1.9%	1.7%

7) 変わった後の第一志望の職種

	機械・電気・電子系	情報系	土木・建築系	化学系	薬学系	数・物・農・その他理系	理系学部生	理系院生
回答数	48	40	33	60	31	135	158	189
営業(企業・法人向け)	4.8%	5.7%	8.8%	10.3%	2.9%	7.8%	4.5%	9.3%
営業(個人向け)	-	-	-	1.3%	-	1.0%	0.5%	0.7%
総務・人事・労務・法務	-	2.9%	4.0%	-	-	3.6%	1.6%	2.4%
経理・財務・会計	-	-	-	-	-	-	-	-
一般事務	2.4%	-	4.9%	2.6%	-	2.5%	4.5%	0.4%
宣伝・広報・マーケティング	-	-	-	1.3%	7.6%	6.7%	4.3%	2.4%
企画・商品開発	2.4%	1.8%	7.3%	1.3%	4.7%	6.5%	4.9%	3.8%
研究・開発	3.9%	24.6%	10.3%	15.9%	10.4%	11.3%	8.2%	15.9%
生産管理・製造技術	14.9%	3.5%	-	17.7%	-	9.2%	7.1%	10.9%
品質管理	1.5%	4.6%	7.9%	19.0%	13.3%	5.5%	6.6%	9.1%
施工管理	7.7%	2.9%	16.1%	2.1%	-	-	4.3%	2.8%
機械設計・電子機器設計・建築土木設計	25.0%	2.9%	21.6%	12.0%	-	2.7%	12.3%	7.2%
販売スタッフ・接客	-	-	-	-	-	1.7%	1.4%	-
店長・店舗運営	-	-	-	-	-	1.9%	1.6%	-
MR(医薬情報担当者)	-	-	-	2.1%	5.7%	-	1.1%	0.7%
専門コンサルタント・経営コンサルタント	6.3%	2.9%	10.3%	2.6%	-	9.9%	4.0%	8.2%
アクチュアリー	-	-	-	-	-	-	-	-
為替ディーラー・資産運用マネージャー・証券アナリスト	-	2.9%	-	-	-	-	0.9%	-
SE・プログラマー	18.8%	32.3%	6.4%	4.8%	8.6%	13.3%	17.0%	11.9%
編集・制作・デザイナー・クリエイター	-	2.9%	-	1.3%	-	0.6%	1.4%	0.4%
医療技師・看護師	-	-	-	-	-	-	-	-
福祉士・介護士・ホームヘルパー	-	-	-	-	-	0.6%	0.5%	-
薬剤師	-	-	-	-	21.9%	-	4.0%	-
CRA(臨床開発モニター)・CRC(治験コーディネーター)	-	-	-	-	-	3.6%	0.5%	1.9%
栄養士・管理栄養士	-	-	-	-	-	0.6%	0.5%	-
鉄道運転士	-	-	-	-	-	-	-	-
客室乗務員	-	-	-	-	-	-	-	-
教師・講師・インストラクター	-	-	-	-	-	1.0%	-	0.7%
アナウンサー	-	-	-	-	-	-	-	-
弁護士・会計士・税理士	-	-	-	-	-	-	-	-
その他	12.5%	10.3%	2.4%	5.6%	24.8%	9.7%	8.4%	11.3%



※以下全員回答

■6.志望企業

1) 就職活動スタート時では何をポイントにして企業選びを行ったか(複数選択)

	25年卒							24年卒						
	全体	文系	理系	文系男子	理系男子	文系女子	理系女子	全体	文系	理系	文系男子	理系男子	文系女子	理系女子
回答数	2,997	1,631	1,366	499	716	1,132	650	2,851	1,531	1,320	505	620	1,026	700
安定している	36.6%	36.6%	36.7%	36.7%	40.4%	36.5%	30.0%	39.0%	39.4%	38.3%	43.6%	39.5%	35.2%	36.0%
業界上位である	19.4%	16.9%	23.5%	19.6%	27.8%	14.1%	15.7%	18.8%	15.4%	24.4%	19.2%	30.0%	11.5%	14.3%
将来性がある	16.2%	16.2%	16.2%	20.6%	18.0%	11.7%	12.9%	15.5%	13.7%	18.3%	15.8%	19.4%	11.5%	16.4%
技術力が高い	7.7%	3.8%	13.9%	5.8%	15.8%	1.8%	10.5%	7.7%	2.6%	15.9%	3.2%	20.0%	1.9%	8.6%
商品企画力がある	3.5%	4.1%	2.6%	6.0%	2.9%	2.2%	2.0%	2.5%	3.0%	1.7%	4.0%	1.3%	1.9%	2.4%
環境対策への取り組み	2.2%	2.2%	2.2%	3.2%	2.5%	1.1%	1.5%	1.5%	1.0%	2.2%	1.4%	2.4%	0.6%	1.9%
やりたい仕事がある(ありそう)	37.7%	37.7%	37.8%	33.3%	33.2%	42.1%	46.0%	40.1%	41.7%	37.4%	36.8%	34.2%	46.7%	43.3%
国際的な仕事ができる	4.3%	5.4%	2.5%	5.2%	2.0%	5.7%	3.4%	3.8%	4.3%	2.8%	3.8%	3.2%	4.9%	2.1%
実力・能力主義である	1.9%	2.1%	1.6%	2.8%	2.2%	1.4%	0.5%	1.5%	1.7%	1.0%	1.8%	1.0%	1.7%	1.1%
社会貢献度が高い	11.1%	12.2%	9.4%	12.8%	9.4%	11.5%	9.5%	10.2%	11.4%	8.1%	12.3%	7.3%	10.5%	9.7%
社風が良い・よさそう	21.5%	23.8%	17.8%	20.2%	12.7%	27.4%	26.9%	24.1%	27.4%	19.0%	22.8%	13.7%	32.0%	28.4%
企業イメージが良い(広告宣伝・魅力的な経営者も)	3.9%	4.5%	2.8%	3.2%	3.1%	5.8%	2.3%	3.9%	4.3%	3.4%	3.8%	3.4%	4.8%	3.4%
福利厚生制度が充実している(休日休暇・給与も含め)	30.7%	31.0%	30.3%	28.1%	28.4%	33.9%	33.7%	28.6%	30.7%	25.2%	29.3%	23.1%	32.1%	29.1%
若手に権限が委譲されている、仕事を任せてもらえる	1.8%	1.8%	1.8%	2.2%	1.7%	1.3%	2.0%	1.6%	1.7%	1.4%	2.4%	1.5%	1.1%	1.3%
女性が活躍している	1.5%	1.8%	1.1%	0.2%	-	3.4%	3.1%	1.4%	1.8%	0.8%	-	0.2%	3.7%	1.9%

2) 志望企業を決めた学年

n=2,997	25年卒								理系学部生	理系院生
	全体	文系	理系	文系男子	理系男子	文系女子	理系女子			
回答数	2,997	1,631	1,366	499	716	1,132	650	613	753	
大学1年次	4.2%	4.4%	4.0%	6.4%	4.5%	2.3%	3.1%	4.4%	3.7%	
大学2年次	1.4%	1.8%	0.8%	1.8%	1.0%	1.9%	0.5%	1.2%	0.5%	
大学3年次	40.8%	53.3%	21.0%	51.9%	18.4%	54.8%	25.5%	47.9%	0.9%	
大学4年次	27.9%	36.7%	13.9%	35.7%	14.0%	37.8%	13.7%	30.2%	1.7%	
大学5年次	2.1%	0.5%	4.8%	0.8%	2.1%	0.2%	9.5%	10.9%	0.2%	
大学6年次	0.8%	0.0%	2.0%	-	0.4%	0.1%	4.9%	4.7%	-	
大学院1年次	18.3%	2.1%	44.0%	2.4%	49.2%	1.8%	34.8%	0.6%	76.4%	
大学院2年次	4.4%	1.1%	9.6%	1.0%	10.5%	1.2%	8.0%	-	16.8%	

n=2,851	24年卒								理系学部生	理系院生
	全体	文系	理系	文系男子	理系男子	文系女子	理系女子			
回答数	2,851	1,531	1,320	505	620	1,026	700	661	659	
大学1年次	2.3%	2.1%	2.7%	2.4%	2.7%	1.9%	2.6%	3.5%	2.0%	
大学2年次	1.2%	1.6%	0.6%	1.8%	0.6%	1.5%	0.6%	0.9%	0.4%	
大学3年次	44.9%	58.0%	23.6%	59.4%	20.3%	56.6%	29.6%	49.9%	1.3%	
大学4年次	28.9%	37.1%	15.8%	35.4%	13.9%	38.7%	19.3%	30.7%	3.1%	
大学5年次	1.8%	0.2%	4.4%	-	2.7%	0.4%	7.3%	9.5%	-	
大学6年次	1.0%	0.1%	2.5%	0.2%	1.1%	-	5.0%	5.5%	-	
大学院1年次	15.8%	0.8%	39.9%	0.8%	46.1%	0.9%	28.7%	-	73.8%	
大学院2年次	4.0%	0.0%	10.5%	-	12.4%	0.1%	7.0%	-	19.4%	

	25年卒							24年卒						
	機械・電気・電子系	情報系	土木・建築系	化学系	薬学系	数・物・農・その他理系		機械・電気・電子系	情報系	土木・建築系	化学系	薬学系	数・物・農・その他理系	
回答数	247	181	130	234	147	427		236	155	82	201	161	485	
大学1年次	7.3%	2.7%	6.4%	3.0%	2.2%	2.6%		3.6%	3.3%	6.5%	2.1%	2.5%	1.4%	
大学2年次	0.7%	1.6%	1.9%	0.5%	0.6%	0.3%		1.1%	0.4%	-	1.4%	-	0.3%	
大学3年次	18.7%	33.8%	30.2%	10.8%	2.2%	25.4%		20.4%	49.6%	26.8%	13.5%	1.0%	26.9%	
大学4年次	13.4%	19.6%	16.9%	7.9%	3.1%	17.5%		12.0%	16.8%	14.6%	17.4%	5.5%	20.8%	
大学5年次	0.3%	-	-	-	51.1%	-		0.5%	-	-	-	38.8%	0.8%	
大学6年次	-	-	-	-	21.5%	0.2%		-	-	-	-	24.3%	-	
大学院1年次	50.8%	34.6%	40.2%	61.0%	16.0%	43.7%		47.2%	25.0%	42.3%	56.1%	21.5%	38.6%	
大学院2年次	8.8%	7.7%	4.4%	16.8%	3.4%	10.4%		15.2%	4.9%	9.8%	9.4%	6.5%	11.2%	

3) 志望企業を決めた時期

	25年卒							24年卒						
	全体	文系	理系	文系男子	理系男子	文系女子	理系女子	全体	文系	理系	文系男子	理系男子	文系女子	理系女子
回答数	2,997	1,631	1,366	499	716	1,132	650	2,851	1,531	1,320	505	620	1,026	700
一昨年またはそれより前	4.0%	3.2%	5.2%	3.0%	5.3%	3.4%	5.1%	5.0%	4.4%	6.0%	5.0%	6.5%	3.9%	5.1%
昨年1月頃	0.9%	0.7%	1.1%	0.4%	0.6%	1.1%	2.2%	0.9%	0.9%	0.8%	0.8%	0.8%	1.1%	0.9%
2月頃	2.0%	2.2%	1.6%	2.0%	1.5%	2.3%	1.8%	1.9%	2.0%	1.6%	1.6%	1.1%	2.4%	2.6%
3月頃	3.0%	3.2%	2.7%	2.4%	2.7%	4.0%	2.8%	3.9%	4.6%	2.9%	3.4%	3.7%	5.8%	1.4%
4月頃	4.3%	4.3%	4.4%	5.4%	4.3%	3.1%	4.5%	3.8%	3.7%	3.8%	3.0%	4.2%	4.5%	3.1%
5月頃	3.5%	3.6%	3.5%	3.6%	4.2%	3.5%	2.2%	3.4%	3.6%	3.0%	3.8%	2.9%	3.4%	3.3%
6月頃	4.7%	3.9%	5.9%	3.6%	5.3%	4.2%	7.1%	5.9%	5.6%	6.5%	7.5%	7.7%	3.7%	4.1%
7月頃	3.8%	3.6%	4.2%	3.6%	5.3%	3.5%	2.2%	3.2%	3.4%	3.0%	4.8%	3.4%	1.9%	2.4%
8月頃	6.7%	7.2%	6.0%	8.8%	6.3%	5.7%	5.4%	4.5%	4.7%	4.0%	5.0%	4.4%	4.5%	3.4%
9月頃	5.9%	5.5%	6.6%	5.8%	6.8%	5.1%	6.2%	3.9%	3.2%	5.0%	3.2%	4.7%	3.2%	5.6%
10月頃	7.8%	7.1%	9.0%	7.6%	8.9%	6.5%	9.1%	6.2%	5.3%	7.6%	4.0%	7.7%	6.7%	7.4%
11月頃	5.3%	5.1%	5.6%	6.0%	5.0%	4.2%	6.6%	4.4%	3.9%	5.2%	4.8%	4.8%	3.0%	5.9%
12月頃	9.5%	8.4%	11.3%	7.4%	12.0%	9.4%	10.2%	9.7%	8.0%	12.4%	7.7%	11.6%	8.2%	13.9%
今年1月頃	6.9%	6.7%	7.2%	6.0%	6.4%	7.3%	8.6%	7.7%	6.9%	9.1%	7.7%	8.4%	6.1%	10.3%
2月頃	8.6%	9.3%	7.5%	9.4%	7.3%	9.1%	7.8%	10.7%	11.4%	9.7%	11.9%	10.2%	10.9%	8.9%
3月頃	12.2%	13.3%	10.5%	12.8%	10.2%	13.7%	11.1%	13.8%	15.8%	10.6%	13.7%	10.3%	18.0%	11.1%
4月頃	6.7%	7.9%	4.9%	7.0%	5.0%	8.7%	4.6%	6.9%	7.8%	5.6%	8.7%	5.2%	6.8%	6.4%
5月頃	2.7%	3.3%	1.7%	3.2%	1.7%	3.4%	1.7%	2.4%	2.6%	2.0%	2.0%	1.5%	3.3%	2.9%
6月頃	1.4%	1.6%	1.1%	1.4%	1.1%	1.8%	1.1%	1.6%	1.9%	1.1%	1.6%	1.0%	2.2%	1.3%
7月頃	0.1%	0.2%	-	0.4%	-	-	-	0.1%	0.2%	-	0.2%	-	0.2%	-

4) 志望企業を志望した理由(複数選択)

	25年卒							24年卒						
	全体	文系	理系	文系男子	理系男子	文系女子	理系女子	全体	文系	理系	文系男子	理系男子	文系女子	理系女子
回答数	2,997	1,631	1,366	499	716	1,132	650	2,851	1,531	1,320	505	620	1,026	700
自分が経験、勉強してきたことを活かせる	40.1%	30.4%	55.5%	33.7%	56.7%	27.2%	53.2%	40.5%	30.5%	56.7%	31.5%	58.9%	29.4%	52.9%
自分の価値観に合いそう	45.3%	48.4%	40.3%	46.7%	39.2%	50.2%	42.2%	47.5%	49.9%	43.7%	49.5%	44.2%	50.3%	42.7%
企業自体に興味がある	41.8%	44.4%	37.6%	47.1%	38.0%	41.8%	36.8%	44.7%	45.0%	44.2%	47.1%	47.4%	42.9%	38.4%
自分を成長させられる環境がある	27.4%	28.2%	26.1%	30.7%	25.1%	25.7%	27.7%	25.8%	24.5%	27.8%	24.8%	26.9%	24.3%	29.3%
その仕事にやりがいを感じられる	37.6%	38.5%	36.2%	38.9%	35.8%	38.2%	37.1%	38.9%	39.4%	38.1%	38.0%	37.6%	40.8%	39.1%
仕事内容・専門性	31.5%	29.1%	35.3%	28.7%	34.4%	29.6%	37.1%	32.2%	28.4%	38.4%	28.5%	39.7%	28.4%	36.0%
企業セミナーやインターンシップ・仕事体験等を通し	18.1%	17.7%	18.8%	16.8%	17.0%	18.6%	22.0%	16.6%	16.1%	17.4%	12.7%	16.3%	19.5%	19.3%
親の薦めや影響で	3.4%	3.8%	2.7%	3.4%	2.9%	4.2%	2.3%	3.2%	3.6%	2.6%	3.0%	2.3%	4.3%	3.1%
人事担当者(社員)の印象が良かった	13.0%	15.0%	9.8%	12.0%	6.8%	18.0%	15.2%	13.5%	14.4%	12.0%	9.5%	10.5%	19.4%	14.9%
働きたい地域にあるから	20.9%	21.4%	20.0%	16.8%	17.2%	26.1%	25.1%	20.0%	20.3%	19.5%	17.0%	18.4%	23.7%	21.6%
安定している	16.4%	17.4%	14.7%	16.4%	15.9%	18.5%	12.6%	17.6%	16.9%	18.6%	16.6%	19.4%	17.3%	17.1%
その他	0.9%	1.1%	0.5%	1.4%	0.6%	0.7%	0.5%	0.8%	0.7%	0.9%	0.6%	1.0%	0.8%	0.7%

5) 就職活動スタート時から第一志望の企業が変わったか

	25年卒							24年卒						
	全体	文系	理系	文系男子	理系男子	文系女子	理系女子	全体	文系	理系	文系男子	理系男子	文系女子	理系女子
回答数	2,997	1,631	1,366	499	716	1,132	650	2,851	1,531	1,320	505	620	1,026	700
変わった	38.4%	40.8%	34.5%	37.9%	32.3%	43.8%	38.6%	38.4%	39.7%	36.4%	34.5%	34.4%	44.9%	40.1%
変わらない	61.6%	59.2%	65.5%	62.1%	67.7%	56.2%	61.4%	61.6%	60.3%	63.6%	65.5%	65.6%	55.1%	59.9%

※以下志望企業が変わった学生限定

6) 途中で第一志望の企業が変わった主なきっかけ(複数選択)

	25年卒							24年卒						
	全体	文系	理系	文系男子	理系男子	文系女子	理系女子	全体	文系	理系	文系男子	理系男子	文系女子	理系女子
回答数	1,167	685	482	189	231	496	251	1,129	635	494	174	213	461	281
自己分析を進めた結果	42.1%	43.3%	39.9%	40.2%	40.7%	46.0%	38.6%	45.3%	49.8%	37.5%	48.9%	34.7%	50.5%	41.6%
就職情報誌を見て	6.9%	5.9%	8.8%	8.5%	11.7%	3.6%	4.4%	7.6%	7.3%	8.1%	8.6%	9.4%	6.3%	6.0%
就職情報サイトを見て	16.0%	16.3%	15.3%	18.0%	17.7%	14.9%	11.6%	17.6%	18.0%	16.9%	14.4%	14.6%	20.8%	20.6%
企業ホームページを見て	16.7%	16.2%	17.5%	14.3%	19.0%	17.9%	15.1%	15.9%	15.7%	16.4%	13.8%	14.6%	17.1%	19.2%
インターンシップ・仕事体験に参加して	30.9%	29.2%	34.1%	33.3%	32.9%	25.6%	35.9%	26.6%	25.7%	28.3%	25.3%	28.2%	26.0%	28.5%
就職イベントで話を聞いて	13.8%	14.7%	12.1%	16.4%	12.1%	13.3%	12.0%	14.1%	15.8%	11.0%	16.7%	10.8%	15.2%	11.4%
企業セミナーに参加して	16.0%	16.8%	14.4%	15.3%	14.7%	18.1%	13.9%	14.2%	15.3%	12.4%	11.5%	9.9%	18.2%	16.4%
人事担当者と会って	14.5%	16.2%	11.3%	12.7%	10.4%	19.2%	12.7%	14.0%	14.4%	13.1%	12.1%	10.8%	16.3%	16.7%
OB・OGリクレーターと会って	7.2%	6.6%	8.4%	7.4%	7.4%	5.8%	10.0%	6.3%	5.0%	8.5%	2.3%	8.5%	7.2%	8.5%
採用選考を受け、結果が出て	37.7%	38.0%	37.1%	36.0%	34.2%	39.7%	41.4%	37.0%	35.7%	39.3%	30.5%	40.4%	39.7%	37.7%
家族など身近な人の意見	11.6%	12.5%	9.8%	9.5%	8.7%	15.1%	11.6%	11.1%	12.6%	8.5%	10.3%	6.1%	14.3%	12.1%
友人の意見	5.7%	5.3%	6.5%	5.8%	7.4%	4.8%	5.2%	3.7%	3.7%	3.7%	4.0%	4.7%	3.5%	2.1%
キャリアセンター・大学の先生の見解	4.8%	5.0%	4.5%	2.6%	4.8%	7.1%	4.0%	4.1%	4.2%	3.9%	2.3%	2.3%	5.6%	6.4%
実習	1.5%	0.4%	3.4%	-	3.0%	0.8%	4.0%	0.8%	0.2%	1.7%	-	0.5%	0.4%	3.6%
就職エージェント(新卒紹介)のアドバイス	3.9%	4.3%	3.1%	3.2%	3.0%	5.2%	3.2%	2.0%	2.0%	2.0%	1.7%	1.4%	2.2%	2.8%
経済状況の変化	0.7%	0.7%	0.6%	1.1%	0.4%	0.4%	0.8%	1.3%	1.4%	1.1%	1.7%	0.9%	1.1%	1.4%
コロナ禍で価値観が変わった	0.1%	0.1%	-	-	-	0.2%	-	0.4%	0.6%	-	1.1%	-	0.2%	-
その他	3.6%	3.2%	4.3%	3.7%	4.8%	2.8%	3.6%	5.0%	4.8%	5.2%	6.3%	5.6%	3.7%	4.6%

7) 第一志望の企業が変わった際の状況

	25年卒						
	全体	文系	理系	文系男子	理系男子	文系女子	理系女子
回答数	1,167	685	482	189	231	496	251
別の企業により魅力を感じるようになった	33.5%	31.2%	37.9%	31.7%	39.8%	30.6%	35.1%
別の企業のほうが自分に向いていると思うようになった	23.9%	23.3%	25.1%	23.8%	25.1%	22.8%	25.1%
別の企業で内々定が出た	6.0%	6.2%	5.5%	6.9%	4.3%	5.6%	7.2%
最初の第一志望の企業に魅力を感じなくなった	8.5%	8.7%	8.2%	8.5%	7.8%	8.9%	8.8%
最初の第一志望の企業が自分に向いてないとわかった	11.3%	12.5%	9.2%	12.2%	8.7%	12.7%	10.0%
第一志望の企業を目指すのを諦めた	9.4%	10.8%	6.7%	10.1%	5.6%	11.5%	8.4%
上記のいずれにも当てはまらない	7.4%	7.4%	7.4%	6.9%	8.7%	7.9%	5.6%

	24年卒						
	全体	文系	理系	文系男子	理系男子	文系女子	理系女子
回答数	1,129	635	494	174	213	461	281
別の企業により魅力を感じるようになった	34.5%	33.4%	36.5%	35.6%	35.7%	31.7%	37.7%
別の企業のほうが自分に向いていると思うようになった	20.8%	21.4%	19.8%	20.7%	18.3%	21.9%	22.1%
別の企業で内々定が出た	5.8%	5.8%	5.8%	5.2%	6.6%	6.3%	4.6%
最初の第一志望の企業に魅力を感じなくなった	9.4%	10.3%	7.8%	6.9%	6.6%	13.0%	9.6%
最初の第一志望の企業が自分に向いてないとわかった	10.2%	10.7%	9.3%	8.6%	8.5%	12.4%	10.7%
第一志望の企業を目指すのを諦めた	10.0%	8.6%	12.6%	10.9%	15.5%	6.7%	8.2%
上記のいずれにも当てはまらない	9.2%	9.8%	8.2%	12.1%	8.9%	8.0%	7.1%

※全員回答

■7.個別企業セミナー・企業イベント

1) 個別企業セミナー、企業イベントに参加したか \*WEB開催含む

n=2,997	25年卒							24年卒						
	全体	文系	理系	文系男子	理系男子	文系女子	理系女子	全体	文系	理系	文系男子	理系男子	文系女子	理系女子
回答数	2,997	1,631	1,366	499	716	1,132	650	2,851	1,531	1,320	505	620	1,026	700
参加した	72.4%	73.0%	71.5%	69.7%	70.0%	76.3%	74.2%	75.5%	75.9%	75.0%	70.9%	73.9%	80.9%	77.0%
参加していない	27.6%	27.0%	28.5%	30.3%	30.0%	23.7%	25.8%	24.5%	24.1%	25.0%	29.1%	26.1%	19.1%	23.0%

2) 個別企業セミナー・企業イベント等に参加した企業に対しての活動(平均社数)

※ 1)で「参加した」と答えた学生限定

	単位:社(平均)						
	全体	文系	理系	文系男子	理系男子	文系女子	理系女子
回答数	2,195	1,212	983	348	501	864	482
個別企業セミナーに参加した社数	15.1	16.9	12.9	15.2	11.8	17.6	14.1
エントリーシートを提出した社数	12.3	13.9	10.4	14.6	9.4	13.6	11.3
適性検査・筆記試験を受けた社数	9.0	9.9	7.9	11.5	7.3	9.3	8.5
面接を受けた社数	8.0	9.2	6.4	11.8	6.2	8.2	6.6

3) 個別企業セミナー・企業イベントに参加して得られたもの(複数選択)

	25年卒							24年卒						
	全体	文系	理系	文系男子	理系男子	文系女子	理系女子	全体	文系	理系	文系男子	理系男子	文系女子	理系女子
回答数	2,195	1,212	983	348	501	864	482	2,185	1,188	997	358	458	830	539
企業理解の参考になった	90.8%	90.3%	91.6%	87.6%	90.8%	92.8%	92.9%	90.9%	90.8%	91.1%	87.2%	89.7%	94.0%	93.5%
業界理解の参考になった	64.8%	66.6%	61.7%	69.0%	61.7%	64.5%	61.8%	64.3%	66.0%	61.5%	67.0%	62.4%	65.1%	59.7%
職種理解の参考になった	55.1%	53.8%	57.1%	56.3%	56.7%	51.5%	57.9%	54.5%	53.2%	56.6%	50.8%	56.8%	55.3%	56.2%
仕事理解の参考になった	54.1%	56.0%	51.0%	56.0%	50.3%	55.9%	52.3%	52.0%	52.8%	50.6%	51.1%	49.6%	54.2%	52.5%
自己分析の参考になった	21.7%	22.1%	20.9%	22.7%	19.2%	21.6%	23.9%	21.2%	22.2%	19.7%	22.6%	20.7%	21.8%	17.8%
目標となる社会人と出会えた	5.4%	6.4%	3.8%	8.0%	3.4%	4.9%	4.4%	5.1%	5.4%	4.6%	4.5%	5.0%	6.1%	3.9%
選考基準やスケジュールを確認できた	43.6%	44.8%	41.6%	44.3%	37.3%	45.3%	49.0%	43.9%	43.2%	45.1%	36.3%	44.5%	49.3%	46.2%
就職活動の不安が解消された	6.5%	6.8%	6.1%	8.6%	6.4%	5.1%	5.6%	6.1%	6.3%	5.8%	7.3%	6.1%	5.4%	5.4%
何も得られなかった	0.6%	0.5%	0.8%	0.9%	1.2%	0.1%	-	1.0%	1.4%	0.4%	2.5%	0.7%	0.5%	-
その他	0.1%	0.1%	-	0.3%	-	-	-	0.1%	0.1%	-	-	-	0.2%	-

※全員回答  
■8.面接について

1) 効果的だった面接対策(複数選択)

	25年卒						
	全体	文系	理系	文系男子	理系男子	文系女子	理系女子
回答数	2,997	1,631	1,366	499	716	1,132	650
一人で鏡を見たり声を出したりして練習	15.5%	17.9%	11.7%	16.6%	10.5%	19.3%	14.0%
自分の話す様子を録音、録画してチェック	13.8%	14.6%	12.5%	15.0%	12.6%	14.2%	12.3%
友人や先輩など誰かを相手に練習	19.2%	18.7%	19.9%	20.8%	21.1%	16.5%	17.8%
質問を想定して事前に答えを用意	60.2%	59.4%	61.5%	51.9%	57.0%	67.0%	69.5%
学内で面接対策講座へ参加したり模擬面接を受ける	20.9%	22.5%	18.3%	18.6%	17.3%	26.3%	20.2%
学校以外で実施された面接対策の講座に参加	7.8%	9.0%	5.8%	9.0%	5.0%	9.0%	7.1%
第一志望の面接の前に、他の企業の面接を受けて慣れる	30.3%	30.9%	29.2%	28.7%	29.1%	33.2%	29.4%
マイナビの模擬面接シミュレーターを利用	3.3%	4.0%	2.3%	3.4%	2.5%	4.5%	1.8%
マイナビ以外のネットの面接対策ページを利用	4.2%	4.3%	4.0%	4.4%	4.5%	4.2%	3.1%
面接対策アプリの活用	2.8%	3.3%	2.0%	3.0%	1.8%	3.5%	2.5%
面接対策本を読む	7.8%	8.2%	7.1%	7.4%	6.0%	9.0%	9.1%
面接用のメイク対策をする	2.4%	2.7%	1.8%	0.4%	0.8%	5.0%	3.5%
笑顔の練習	8.2%	9.8%	5.6%	8.6%	3.9%	11.0%	8.6%
エントリーシートに書いたことを読み返す	43.8%	43.1%	44.9%	34.5%	39.2%	51.8%	54.9%
WEB面接のための対策を行った	14.7%	15.4%	13.6%	12.6%	13.5%	18.2%	13.7%
対面での面接対策を行った	14.2%	15.7%	11.9%	13.2%	10.9%	18.2%	13.7%
その他	1.7%	1.3%	2.3%	1.4%	2.9%	1.2%	1.2%
あえて何も対策をしない	6.3%	6.5%	6.0%	8.8%	6.3%	4.2%	5.4%

	24年卒						
	全体	文系	理系	文系男子	理系男子	文系女子	理系女子
回答数	2,851	1,531	1,320	505	620	1,026	700
一人で鏡を見たり声を出したりして練習	17.9%	18.8%	16.5%	17.6%	14.5%	20.1%	20.0%
自分の話す様子を録音、録画してチェック	14.5%	15.0%	13.6%	13.7%	13.2%	16.4%	14.1%
友人や先輩など誰かを相手に練習	15.0%	13.3%	17.7%	13.1%	16.6%	13.5%	19.7%
質問を想定して事前に答えを用意	64.8%	64.7%	64.9%	57.4%	63.7%	72.0%	67.1%
学内で面接対策講座へ参加したり模擬面接を受ける	22.2%	23.5%	20.1%	19.8%	17.6%	27.2%	24.6%
学校以外で実施された面接対策の講座に参加	7.6%	8.2%	6.6%	6.5%	5.0%	9.8%	9.4%
第一志望の面接の前に、他の企業の面接を受けて慣れる	32.7%	33.3%	31.8%	31.1%	31.8%	35.6%	31.9%
マイナビの模擬面接シミュレーターを利用	3.9%	4.5%	2.8%	4.4%	2.7%	4.7%	3.0%
マイナビ以外のネットの面接対策ページを利用	4.0%	4.5%	3.2%	4.2%	2.7%	4.9%	4.1%
面接対策アプリの活用	2.6%	2.6%	2.4%	2.2%	2.3%	3.1%	2.7%
面接対策本を読む	8.1%	7.6%	8.9%	6.3%	8.5%	9.0%	9.4%
面接用のメイク対策をする	3.3%	3.6%	2.9%	0.6%	1.0%	6.6%	6.3%
笑顔の練習	9.6%	10.4%	8.2%	8.1%	7.4%	12.8%	9.6%
エントリーシートに書いたことを読み返す	49.1%	48.5%	50.1%	40.4%	46.0%	56.6%	57.4%
WEB面接のための対策を行った	16.4%	16.4%	16.3%	14.3%	14.5%	18.6%	19.4%
対面での面接対策を行った	14.1%	14.3%	13.7%	13.3%	11.5%	15.4%	17.9%
その他	2.2%	2.0%	2.6%	2.2%	3.1%	1.8%	1.7%
あえて何も対策をしない	6.5%	6.3%	6.7%	8.9%	7.3%	3.7%	5.7%

※内々定保有社数別

	25年卒			24年卒		
	1社	2社	3社以上	1社	2社	3社以上
回答数	1,210	778	1,009	1,127	772	952
一人で鏡を見たり声を出したりして練習	16.8%	13.8%	15.4%	19.4%	17.5%	16.5%
自分の話す様子を録音、録画してチェック	14.7%	13.9%	12.6%	16.0%	13.0%	13.7%
友人や先輩など誰かを相手に練習	18.3%	22.2%	17.9%	16.8%	12.8%	14.6%
質問を想定して事前に答えを用意	56.5%	61.3%	63.9%	59.2%	67.2%	69.6%
学内で面接対策講座へ参加したり模擬面接を受ける	19.5%	23.5%	20.5%	20.9%	23.2%	22.8%
学校以外で実施された面接対策の講座に参加	7.2%	8.2%	8.1%	7.3%	7.8%	7.7%
第一志望の面接の前に、他の企業の面接を受けて慣れる	21.6%	28.9%	41.9%	24.0%	33.8%	42.5%
マイナビの模擬面接シミュレーターを利用	3.8%	2.8%	3.0%	3.6%	4.6%	3.6%
マイナビ以外のネットの面接対策ページを利用	3.9%	4.2%	4.6%	4.1%	4.1%	3.9%
面接対策アプリの活用	2.1%	2.8%	3.7%	3.1%	2.0%	2.4%
面接対策本を読む	7.9%	7.1%	8.1%	7.5%	9.6%	7.7%
面接用のメイク対策をする	2.6%	2.5%	1.9%	3.4%	3.1%	3.3%
笑顔の練習	8.8%	7.1%	8.2%	8.9%	11.0%	9.3%
エントリーシートに書いたことを読み返す	41.1%	44.3%	46.6%	43.7%	53.2%	52.4%
WEB面接のための対策を行った	14.6%	15.6%	14.1%	14.2%	17.8%	17.8%
対面での面接を行った	12.9%	14.2%	15.9%	12.1%	15.0%	15.8%
その他	1.4%	1.5%	2.2%	1.9%	2.2%	2.5%
あえて何も対策をしない	7.2%	5.0%	6.1%	8.3%	6.0%	4.6%

※全員回答

2) 採用選考の途中で面接を辞退したことがある学生の割合

	※理系系統別					※内々定獲得社数別								
	全体	文系男子	理系男子	文系女子	理系女子	機械・電気・電子系	情報系	土木・建築系	化学系	薬学系	数・物・農・その他理系	1社	2社	3社以上
回答数	2,997	499	716	1,132	650	247	181	130	234	147	427	1,210	778	1,009
25年卒	54.7%	55.3%	48.2%	59.3%	54.6%	39.8%	45.1%	43.9%	63.3%	29.3%	61.9%	44.7%	53.1%	68.0%
24年卒	56.9%	54.1%	55.0%	62.3%	54.3%	56.0%	53.7%	47.2%	63.1%	28.3%	60.2%	47.2%	58.1%	67.6%
23年卒	63.2%	64.9%	57.2%	67.5%	60.7%	54.2%	60.7%	54.5%	64.4%	42.5%	62.8%	52.8%	41.9%	32.4%
22年卒	59.9%	57.0%	56.6%	64.7%	61.2%	51.6%	61.7%	56.3%	61.9%	46.2%	63.2%	52.1%	61.6%	71.8%
21年卒	59.4%	59.6%	58.1%	61.7%	56.3%	61.6%	50.9%	51.1%	63.5%	32.0%	62.8%	52.5%	60.2%	74.0%
20年卒	63.8%	67.8%	58.7%	67.2%	60.8%	59.0%	60.4%	48.2%	63.9%	40.5%	64.7%	57.1%	64.9%	72.1%
19年卒	62.1%	63.6%	54.2%	67.7%	61.0%	53.1%	54.0%	50.4%	65.9%	37.6%	64.6%	53.8%	64.5%	71.7%
18年卒	69.1%	69.8%	68.3%	72.5%	64.2%	69.2%	69.3%	58.5%	67.7%	52.0%	68.8%	63.2%	69.1%	79.0%

※前問で採用選考の途中で面接を辞退したことが「ある」と回答した学生限定

3) 辞退する際に企業に連絡したか

	25年卒							24年卒						
	全体	文系	理系	文系男子	理系男子	文系女子	理系女子	全体	文系	理系	文系男子	理系男子	文系女子	理系女子
回答数	1,647	947	700	276	345	671	355	1,633	912	721	273	341	639	380
辞退するときはいつも連絡した	80.0%	76.1%	86.9%	73.2%	87.5%	78.8%	85.9%	81.1%	79.1%	84.6%	77.7%	83.9%	80.3%	86.1%
連絡しなかったことがある	16.6%	20.0%	10.3%	22.1%	9.6%	18.0%	11.5%	14.4%	15.9%	11.7%	15.4%	11.4%	16.4%	12.1%
連絡したことはない	3.5%	3.9%	2.8%	4.7%	2.9%	3.1%	2.5%	4.5%	5.0%	3.7%	7.0%	4.7%	3.3%	1.8%

※理系系統別

	25年卒						24年卒					
	機械・電気・電子系	情報系	土木・建築系	化学系	薬学系	数・物・農・その他理系	機械・電気・電子系	情報系	土木・建築系	化学系	薬学系	数・物・農・その他理系
回答数	99	84	59	150	44	264	133	83	37	125	47	296
辞退するときはいつも連絡した	93.2%	86.5%	77.8%	85.3%	93.9%	86.3%	83.8%	84.7%	89.7%	82.3%	93.0%	84.3%
連絡しなかったことがある	2.9%	6.8%	18.8%	14.3%	6.1%	11.2%	12.1%	9.1%	6.9%	16.1%	7.0%	11.6%
連絡したことはない	4.0%	6.8%	3.4%	0.5%	-	2.4%	4.1%	6.1%	3.4%	1.7%	-	4.1%

4) 辞退した理由(複数選択)

	25年卒							24年卒						
	全体	文系	理系	文系男子	理系男子	文系女子	理系女子	全体	文系	理系	文系男子	理系男子	文系女子	理系女子
回答数	1,647	947	700	276	345	671	355	1,633	912	721	273	341	639	380
他社で内々定が出た	69.5%	64.9%	77.7%	64.1%	77.7%	65.6%	77.7%	73.0%	68.3%	81.1%	66.3%	83.3%	70.1%	77.1%
他社の選考と日程が重なった	13.8%	15.4%	10.9%	17.4%	11.9%	13.6%	9.3%	14.9%	18.7%	8.5%	22.3%	8.2%	15.5%	8.9%
就活以外の予定を優先した(学業や実習)	8.7%	9.1%	8.1%	12.7%	9.0%	5.7%	6.8%	6.2%	7.0%	4.9%	6.2%	4.1%	7.7%	6.3%
社風が自分に合わないと感じた	25.3%	29.1%	18.4%	22.8%	15.1%	35.0%	23.7%	27.4%	31.1%	21.0%	25.6%	17.3%	35.8%	27.6%
業界・職種が自分に合わないと感じた	16.6%	20.0%	10.5%	17.0%	8.7%	22.8%	13.2%	17.3%	19.6%	13.3%	17.2%	10.6%	21.8%	18.4%
入社後の待遇に不満を感じた	8.1%	9.4%	5.6%	9.4%	4.3%	9.4%	7.6%	7.6%	8.6%	5.9%	9.5%	5.9%	7.8%	6.1%
直前の面接やセミナーでの印象が悪かった	4.8%	5.4%	3.9%	3.6%	2.6%	7.0%	5.9%	5.8%	6.1%	5.3%	6.2%	5.3%	5.9%	5.3%
ネットでの評判が悪かった	4.1%	5.2%	2.2%	5.4%	1.7%	5.1%	2.8%	6.0%	7.5%	3.5%	8.4%	3.2%	6.7%	3.9%
親や先輩・友人からの助言で	0.6%	0.7%	0.5%	0.7%	0.6%	0.7%	0.3%	1.3%	1.6%	0.7%	2.2%	0.3%	1.1%	1.3%
元々志望度が高くなかった	19.8%	21.8%	16.0%	16.7%	13.3%	26.7%	20.3%	22.2%	25.8%	16.1%	24.2%	12.6%	27.2%	22.4%
行くのが面倒になった	6.9%	8.2%	4.6%	8.0%	2.9%	8.5%	7.3%	7.5%	8.7%	5.6%	9.2%	5.3%	8.3%	6.1%
寝坊した、または場所や時間を間違えた	0.9%	1.1%	0.4%	1.1%	0.6%	1.2%	-	0.7%	0.8%	0.6%	1.1%	0.3%	0.6%	1.1%
体調を崩して参加できなかった	2.4%	2.9%	1.3%	2.9%	0.9%	3.0%	2.0%	3.6%	4.7%	1.6%	4.4%	0.9%	5.0%	2.9%
面接会場までの交通費が出せなかった	2.0%	2.1%	1.8%	2.2%	1.4%	2.1%	2.3%	2.2%	2.8%	1.1%	2.6%	0.6%	3.0%	2.1%
人事担当者や面接官の印象が悪かった	5.5%	6.2%	4.3%	5.4%	3.5%	6.9%	5.6%	5.8%	7.0%	3.8%	8.1%	2.6%	6.1%	5.8%
その他	1.4%	1.4%	1.4%	1.1%	1.7%	1.8%	0.8%	2.1%	2.5%	1.2%	2.9%	1.8%	2.2%	0.3%

5) 内々定が出た企業を優先した主な理由は何か

※面接を辞退した事がある方に、内々定が出た企業を優先した理由について質問

	25年卒							24年卒						
	全体	文系	理系	文系男子	理系男子	文系女子	理系女子	全体	文系	理系	文系男子	理系男子	文系女子	理系女子
回答数	1,243	679	564	204	285	475	279	1,273	669	604	200	295	469	309
先に内々定が出た	16.7%	18.6%	13.5%	21.1%	13.7%	16.2%	13.3%	15.3%	17.1%	12.7%	19.0%	12.9%	15.4%	12.3%
第一志望だった	37.4%	33.0%	44.5%	29.4%	43.9%	36.4%	45.5%	42.1%	36.5%	50.4%	37.5%	52.9%	35.6%	45.6%
第一志望ではないがより志望度が高い企業だった	44.6%	48.0%	39.1%	49.5%	38.2%	46.5%	40.5%	41.3%	46.2%	33.9%	43.5%	30.5%	48.6%	40.5%
学校推薦・教授推薦だった	1.4%	0.4%	2.9%	-	4.2%	0.8%	0.7%	1.3%	0.2%	3.0%	-	3.7%	0.4%	1.6%

※全員回答  
■9.就職活動後

1) これから社会で働く上で身に付けていきたいと思う能力・力(2つ選択)

	全体	文系	理系	文系男子	理系男子	文系女子	理系女子	24卒全体	前年比
回答数	2,997	1,631	1,366	499	716	1,132	650	2,851	
主体性:物事に進んで取り組む力	42.5%	40.3%	46.1%	42.3%	48.3%	38.3%	42.0%	42.4%	+0.1pt
働きかけ力:他人に働きかけ巻き込む力	20.5%	21.5%	19.0%	23.2%	18.6%	19.7%	19.7%	17.7%	+2.8pt
実行力:目的を設定し確実に行動する力	22.5%	21.8%	23.6%	23.6%	24.2%	19.9%	22.5%	22.1%	+0.4pt
課題発見力:現状を分析し目的や課題を明らかにする力	20.4%	20.3%	20.5%	23.2%	23.3%	17.3%	15.5%	19.5%	+0.9pt
計画力:課題の解決に向けたプロセスを明らかにし準備する力	16.8%	15.6%	18.7%	16.6%	18.3%	14.6%	19.5%	14.8%	+2.0pt
創造力:新しい価値を生み出す力	11.8%	10.7%	13.4%	10.6%	14.1%	10.9%	12.0%	15.0%	-3.2pt
発信力:自分意見を分かりやすく伝える力	13.4%	13.6%	13.1%	11.8%	11.0%	15.3%	16.9%	13.4%	0.0pt
傾聴力:相手の意見を丁寧に聴く力	10.8%	12.7%	7.8%	13.2%	7.0%	12.1%	9.2%	10.9%	-0.1pt
柔軟性:意見の違いや立場の違いを理解する力	11.5%	11.4%	11.7%	9.4%	12.3%	13.4%	10.8%	14.5%	-3.0pt
状況把握力:自分と周囲の人々や物事との関係性を理解する力	11.0%	12.1%	9.3%	9.4%	8.0%	14.8%	11.8%	11.6%	-0.6pt
規律性:社会のルールや人との約束を守る力	2.8%	2.9%	2.7%	3.4%	2.9%	2.4%	2.3%	3.0%	-0.2pt
ストレスコントロール力:ストレスの発生源に対応する力	16.0%	17.2%	14.0%	13.0%	12.0%	21.4%	17.7%	15.2%	+0.8pt

2) 内々定をもらえた一番の要因

	25年卒							24年卒						
	全体	文系	理系	文系男子	理系男子	文系女子	理系女子	全体	文系	理系	文系男子	理系男子	文系女子	理系女子
回答数	2,997	1,631	1,366	499	716	1,132	650	2,851	1,531	1,320	505	620	1,026	700
面接での臨機応変で適切な応答	16.5%	16.5%	16.5%	17.4%	17.2%	15.5%	15.4%	15.5%	15.8%	15.0%	17.8%	16.0%	13.8%	13.1%
情報収集や事前準備を怠らなかつたこと	10.2%	10.8%	9.3%	12.2%	9.4%	9.5%	9.1%	10.3%	10.9%	9.4%	11.1%	10.0%	10.6%	8.4%
専門性が評価されたこと	4.8%	3.1%	7.5%	4.8%	8.9%	1.4%	4.9%	4.5%	1.8%	8.9%	2.6%	10.5%	1.1%	6.0%
学生時代の経験	12.8%	12.1%	13.9%	13.4%	15.2%	10.7%	11.4%	11.3%	11.2%	11.5%	12.7%	12.4%	9.7%	9.9%
企業や面接官との相性	8.9%	9.2%	8.5%	8.6%	8.7%	9.8%	8.2%	8.4%	8.6%	8.0%	6.7%	8.2%	10.4%	7.6%
早めに活動を開始したこと	3.9%	3.8%	4.2%	3.8%	3.8%	3.7%	5.1%	3.9%	3.7%	4.3%	3.8%	4.4%	3.6%	4.1%
就職活動における行動量	1.9%	2.1%	1.6%	3.2%	1.8%	1.1%	1.1%	2.1%	2.3%	1.8%	2.6%	2.1%	1.9%	1.1%
嘘のない素直な自分を伝えられたこと	13.8%	13.4%	14.3%	11.8%	13.1%	15.0%	16.5%	16.9%	18.7%	14.2%	18.2%	12.1%	19.1%	17.9%
笑顔、明るさ	11.9%	13.9%	8.8%	9.2%	6.4%	18.6%	13.1%	10.4%	12.0%	7.7%	8.7%	4.4%	15.4%	13.7%
根気と努力	1.7%	2.0%	1.3%	1.8%	0.8%	2.3%	2.0%	2.4%	2.5%	2.3%	2.6%	1.8%	2.3%	3.1%
入社したいという熱意	5.3%	5.3%	5.3%	5.2%	5.6%	5.4%	4.9%	5.4%	5.0%	6.0%	5.3%	6.0%	4.7%	6.1%
運がよかった	3.7%	3.9%	3.3%	4.4%	3.1%	3.4%	3.7%	4.6%	4.3%	5.0%	5.0%	5.8%	3.6%	3.6%
インターンシップ・仕事体験に参加したこと	1.7%	1.2%	2.6%	1.2%	2.7%	1.2%	2.5%	1.5%	0.7%	2.6%	0.6%	2.7%	0.9%	2.4%
なぜ内々定をもらえたのかわからない	0.9%	1.0%	0.7%	1.2%	0.8%	0.7%	0.5%	1.1%	1.0%	1.4%	1.2%	1.6%	0.8%	1.0%
その他	1.9%	1.6%	2.3%	1.6%	2.5%	1.7%	1.8%	1.7%	1.6%	2.0%	1.2%	2.1%	1.9%	1.9%

※内々定獲得社数別

	25年卒			24年卒		
	1社	2社	3社以上	1社	2社	3社以上
回答数	1,210	778	1,009	1,127	772	952
面接での臨機応変で適切な応答	13.8%	16.3%	19.9%	14.5%	17.8%	14.8%
情報収集や事前準備を怠らなかつたこと	9.2%	11.3%	10.7%	9.9%	9.7%	11.4%
専門性が評価されたこと	6.2%	4.3%	3.5%	6.2%	4.3%	2.7%
学生時代の経験	12.8%	12.6%	12.7%	10.8%	9.8%	13.2%
企業や面接官との相性	11.3%	8.6%	6.3%	9.9%	8.0%	6.7%
早めに活動を開始したこと	3.7%	4.1%	4.2%	3.2%	3.5%	5.1%
就職活動における行動量	1.9%	1.9%	1.9%	1.2%	2.0%	3.2%
嘘のない素直な自分を伝えられたこと	12.2%	13.4%	15.9%	15.9%	17.3%	17.9%
笑顔、明るさ	10.8%	12.8%	12.7%	9.5%	10.0%	11.7%
根気と努力	1.7%	2.5%	1.2%	1.8%	2.4%	3.1%
入社したいという熱意	5.6%	4.3%	5.8%	6.1%	5.7%	4.3%
運がよかった	4.6%	3.7%	2.4%	4.9%	6.0%	3.0%
インターンシップ・仕事体験に参加したこと	2.3%	1.9%	1.0%	2.1%	1.2%	0.8%
なぜ内々定をもらえたのかわからない	1.0%	0.6%	0.9%	1.2%	1.4%	0.9%
その他	3.0%	1.6%	0.7%	2.8%	0.8%	1.1%

※内々定納得度別

	25年卒		
	納得している(1~)	どちらでもない(3)	納得している(4~5)
回答数	136	261	2,600
面接での臨機応変で適切な応答	13.0%	16.1%	16.8%
情報収集や事前準備を怠らなかつたこと	9.6%	9.5%	10.3%
専門性が評価されたこと	16.0%	2.5%	4.4%
学生時代の経験	18.4%	14.4%	12.2%
企業や面接官との相性	8.6%	8.3%	9.0%
早めに活動を開始したこと	5.6%	2.1%	4.0%
就職活動における行動量	4.0%	3.8%	1.6%
嘘のない素直な自分を伝えられたこと	3.8%	9.2%	14.9%
笑顔、明るさ	8.9%	14.1%	11.9%
根気と努力	1.1%	2.1%	1.7%
入社したいという熱意	0.9%	3.8%	5.8%
運がよかった	4.3%	6.1%	3.4%
インターンシップ・仕事体験に参加したこと	0.6%	1.6%	1.8%
なぜ内々定をもらえたのかわからない	1.1%	0.3%	0.9%
その他	4.0%	6.1%	1.3%

■10.内々定者フォローについて

1) 内々定を得た企業の人事担当者あるいは人事以外の人から伝えられた「入社を決意させた」一言は

文理男女	コメント
文系女子	「先生になるのではなく、クライアントと一緒に走るコンサルティングをしている」という言葉
理系女子	私たちと一緒にこれから沖縄の未来を作っていきましょうと言われたとき感動した。
文系男子	私たちは内々定を出したあとは選ばれる側です。あなたが弊社に入りたいと本気で思えたら承諾の連絡をください。
理系男子	インターンシップでお世話になった社員さんからの「うちの部署にほしい、入ってほしい」という一言
理系女子	人として良いと感じた、真面目な人間だとわかったから他者に内定を出される前に、内定を出したいと言われた
文系女子	採用担当の方からは基本理念を覚えて来てくれたことが嬉しかったと伝えられました。また、面接の際に人と関わる職種なので、アルバイトなどで接客の経験があることも重視すると伝えられました。
文系男子	「ウチは勝てるどころでしか勝負しないよ」という言葉。何より社風が自分に合っていると感じた言葉だった。
理系男子	「手前味噌ではありますが、設計者としての経験を積むにはベストな会社だと思います」という一言
文系男子	父から「そんな所に入れるなんてすごいな」と興味津々に聞かれた
理系女子	「就職活動は優秀かどうかではなく、企業と自分自身が合うかどうかのマッチングだから、自分を作り込まず、ありのままの自分で頑張ってください」というメッセージを聞き、信頼できると感じた。
文系男子	YouTubeの1時間の動画は聞いてられないけど、あなたの1時間の面接は普通に聞いていられた(最終面接を録画で視聴した社長からの言葉)
理系女子	年収が30歳で800万以上になる。
文系男子	これまでの経験は決して間違っていないので、自信を持って仕事でも生かしてもらいたいです。
理系女子	毎日そこに通うことになるんだから設備面にしても人間関係にしてもそれが苦にならなそうなところに行った方がいい。
文系女子	インターンシップ中にトイレであった社員さんに、「この会社いいよ」と言われた。用意された言葉でなく、「いい」と聞けたので、この方にとって本当にいい企業なのだと感じた。
文系男子	「自分がワクワクする企業を選んでください」：内定を受諾するまでの猶予を頂いたあと、やりとりの最後に言われた言葉。やはり自分には働きたい場所はここだと、その時確信した。
文系女子	面接前の待機時間に、案内担当の事務の方と雑談をしていた時、「大切に育てます」と言われたこと。
理系女子	入社後のことはサポートするので、学生時代は学生にしか出来ないことを沢山経験してから入社して欲しい
文系男子	人事担当者「面接担当者があなたの人柄の良さや経験などを評価していました」
文系男子	OBの方の「社内のバスケクラブでお待ちしています。」という言葉が単純に勇気づけになった。

2) 実施してほしい内定者フォロー

	全体	文系	理系	文系男子	理系男子	文系女子	理系女子
回答数	2,997	1,631	1,366	499	716	1,132	650
内定式	56.5%	55.3%	58.4%	53.1%	57.4%	57.5%	60.3%
内定式(WEB)	11.1%	10.7%	11.7%	11.0%	12.8%	10.3%	9.5%
内定者懇親会(食事会等)*対面開催	59.0%	58.1%	60.2%	58.5%	57.1%	57.8%	65.8%
内定者同士のコミュニティサイト(SNS)	22.9%	22.7%	23.2%	21.8%	23.9%	23.5%	22.0%
先輩と面談(対面)	26.8%	29.2%	23.1%	30.1%	23.2%	28.3%	23.1%
先輩と面談(WEB)	21.8%	23.0%	19.8%	24.4%	20.7%	21.6%	18.2%
人事との面談(対面)	17.9%	21.2%	12.7%	23.4%	12.7%	19.0%	12.8%
人事との面談(WEB)	18.2%	19.8%	15.8%	20.4%	15.9%	19.1%	15.7%
社内見学・工場見学・施設見学*リアル開催	33.9%	33.1%	35.2%	29.9%	34.4%	36.4%	36.8%
研修(講義やワーク)(対面)	20.7%	21.7%	19.3%	20.4%	19.8%	22.9%	18.3%
研修(講義やワーク)(WEB)	17.8%	18.0%	17.4%	17.6%	16.3%	18.5%	19.2%
アルバイト・インターンシップ(出社型)	16.1%	18.5%	12.4%	16.0%	11.0%	20.9%	14.8%
アルバイト・インターンシップ(リモートワーク型)	11.0%	11.7%	10.0%	11.2%	10.1%	12.1%	9.8%
その他	1.0%	0.8%	1.2%	0.8%	1.4%	0.9%	0.8%

3) 入社予定先企業からの事務連絡以外の連絡頻度に関して望ましいと思う頻度

必要書類の提出依頼等の事務連絡は除く。

	全体	文系	理系	文系男子	理系男子	文系女子	理系女子
回答数	2,997	1,631	1,366	499	716	1,132	650
毎日	0.3%	0.5%	0.1%	0.8%	0.1%	0.2%	-
数日に1回程度	2.1%	2.3%	1.7%	3.2%	2.4%	1.4%	0.6%
週に1回程度	9.7%	10.5%	8.4%	14.0%	10.6%	6.9%	4.5%
数週間に1回程度	20.3%	22.2%	17.3%	27.1%	18.2%	17.3%	15.7%
月1回程度	30.3%	29.4%	31.8%	27.7%	33.7%	31.2%	28.5%
数ヶ月に1回程度	10.6%	9.6%	12.1%	7.2%	11.0%	11.9%	14.2%
特に必要だと思わない(事務連絡だけでよい)	26.7%	25.6%	28.5%	20.0%	24.0%	31.1%	36.6%

4) 企業からの内定者向け研修など入社までに学びの機会を設けてほしいか

必要書類の提出依頼等の事務連絡は除く。

	全体	文系	理系	文系男子	理系男子	文系女子	理系女子
回答数	2,997	1,631	1,366	499	716	1,132	650
絶対に設けてほしい	14.9%	16.7%	12.0%	20.0%	14.5%	13.3%	7.5%
学生生活の妨げにならない程度に設けてほしい	71.1%	70.0%	72.9%	67.7%	70.8%	72.2%	76.6%
設けてほしくない	14.0%	13.4%	15.1%	12.2%	14.7%	14.5%	15.8%

5) 企業に設けてほしい内定者向け研修など入社までに学びの機会の形式

	全体	文系	理系	文系男子	理系男子	文系女子	理系女子
回答数	2,564	1,406	1,158	438	611	968	547
集合研修(対面)	58.6%	60.9%	54.7%	62.1%	55.6%	59.7%	53.0%
集合研修(オンライン)	47.0%	47.2%	46.5%	46.6%	47.5%	47.9%	44.8%
通信教育(提出課題あり)	15.9%	15.2%	16.9%	13.2%	17.8%	17.3%	15.2%
通信教育(提出課題なし)	34.1%	33.5%	35.0%	33.8%	32.4%	33.3%	39.7%
有料のオンライン講座サイトのアカウント利用	14.5%	15.4%	13.1%	14.6%	11.9%	16.1%	15.2%
ビジネスパーソン向けの有料情報サイトのアカウント利用	9.0%	9.6%	8.0%	8.7%	6.9%	10.6%	10.1%
その他	0.1%	-	0.4%	-	0.5%	-	0.2%

6) 企業に設けてほしい内定者向け研修など入社までに学びの機会の内容

	全体	文系	理系	文系男子	理系男子	文系女子	理系女子
回答数	2,564	1,406	1,158	438	611	968	547
基本的なビジネスマナー	69.1%	70.6%	66.7%	68.0%	64.8%	73.1%	70.0%
コミュニケーションスキルなど社会人基礎力の向上	47.2%	48.6%	45.0%	48.2%	43.7%	49.0%	47.3%
現場での仕事体験(OJT)	42.7%	44.4%	40.0%	43.4%	42.2%	45.5%	36.0%
仕事に必要な知識・資格の学習(Off-JT)	56.2%	56.6%	55.4%	53.9%	55.2%	59.4%	55.9%
入社後のキャリアデザイン	34.9%	34.9%	34.9%	32.2%	33.4%	37.7%	37.7%
ダイバーシティ&インクルージョン研修	6.2%	7.0%	4.9%	6.8%	4.9%	7.1%	4.9%
社内規定・コンプライアンス研修	17.3%	18.3%	15.8%	19.6%	14.6%	16.9%	17.9%
その他	0.3%	0.1%	0.6%	-	0.7%	0.1%	0.5%



■11.企業がPRしていた内容について

1) 入社意欲を高めると思うこと

	全体	文系	理系	文系男子	理系男子	文系女子	理系女子
回答数	2,997	1,631	1,366	499	716	1,132	650
福利厚生の実充実	72.5%	71.6%	73.8%	67.1%	71.9%	76.1%	77.1%
ワークライフバランスの良さ	61.9%	60.7%	63.7%	53.1%	60.8%	68.4%	68.9%
待遇(給与や賞与など)の良さ	64.8%	63.7%	66.5%	60.1%	65.1%	67.3%	69.1%
社風や雰囲気の良い	58.1%	57.6%	58.8%	51.9%	54.1%	63.3%	67.4%
平均勤続年数の長さ	35.1%	35.7%	34.2%	32.3%	32.8%	39.1%	36.6%
女性管理職の比率の高さ	21.6%	23.8%	18.0%	14.0%	13.3%	33.7%	26.5%
男性育休に関する制度・体制	25.1%	25.4%	24.7%	26.1%	25.1%	24.8%	23.8%
LGBTQフレンドリーな取り組み	13.4%	14.4%	11.8%	12.0%	11.6%	16.7%	12.2%
ダイバーシティ&インクルージョンへの取り組み	13.2%	14.1%	11.6%	13.4%	11.6%	14.8%	11.7%
SDGsへの取り組み	14.1%	15.0%	12.7%	12.2%	12.0%	17.8%	13.8%
業務のグローバル性	17.8%	18.5%	16.7%	17.8%	16.5%	19.1%	17.1%
若手の裁量が大き	20.2%	20.3%	20.1%	21.4%	20.4%	19.2%	19.7%
研修など人材育成の制度の実充実	43.2%	41.9%	45.2%	36.7%	43.0%	47.2%	49.1%
在宅勤務・リモートワークの制度の実充実	37.5%	37.2%	38.1%	30.9%	37.3%	43.5%	39.5%
週休3日制の導入	27.2%	27.2%	27.2%	22.0%	27.5%	32.4%	26.8%
その他	6.8%	6.9%	6.7%	7.4%	7.7%	6.4%	4.9%

2) 入社予定先企業が持っていると思うこと

	全体	文系	理系	文系男子	理系男子	文系女子	理系女子
回答数	2,997	1,631	1,366	499	716	1,132	650
福利厚生の実充実	49.2%	48.7%	50.1%	45.9%	49.9%	51.5%	50.6%
ワークライフバランスの良さ	39.6%	37.7%	42.7%	36.1%	42.5%	39.4%	43.1%
待遇(給与や賞与など)の良さ	38.9%	36.1%	43.4%	36.1%	43.6%	36.2%	43.1%
社風や雰囲気の良い	46.9%	46.2%	47.9%	41.7%	43.2%	50.8%	56.5%
平均勤続年数の長さ	25.5%	24.8%	26.6%	23.4%	26.4%	26.2%	26.9%
女性管理職の比率の高さ	16.1%	16.1%	16.1%	15.2%	14.7%	17.0%	18.8%
男性育休に関する制度・体制	20.0%	18.4%	22.6%	19.2%	22.3%	17.6%	22.9%
LGBTQフレンドリーな取り組み	13.5%	13.1%	14.3%	15.2%	14.0%	10.9%	14.8%
ダイバーシティ&インクルージョンへの取り組み	14.1%	13.3%	15.4%	14.2%	15.6%	12.5%	14.9%
SDGsへの取り組み	21.0%	20.5%	21.8%	20.8%	22.8%	20.1%	20.2%
業務のグローバル性	18.8%	17.4%	21.1%	18.0%	21.5%	16.8%	20.5%
若手の裁量が大き	19.5%	19.2%	20.1%	18.6%	20.1%	19.7%	20.0%
研修など人材育成の制度の実充実	31.6%	29.9%	34.5%	27.1%	33.9%	32.7%	35.4%
在宅勤務・リモートワークの制度の実充実	20.4%	18.2%	24.0%	18.0%	25.0%	18.3%	22.3%
週休3日制の導入	7.4%	7.0%	8.0%	7.8%	8.2%	6.1%	7.7%
その他	9.2%	8.5%	10.2%	8.8%	10.3%	8.2%	10.0%

※内々定先企業への納得度 × 入社予定先企業が持っていると思うこと

	全体	納得していない(1~2)	どちらでもない(3)	納得している(4~5)
回答数	2,997	136	261	2,600
福利厚生の実充実	49.2%	46.6%	24.6%	52.1%
ワークライフバランスの良さ	39.6%	19.1%	24.6%	42.6%
待遇(給与や賞与など)の良さ	38.9%	17.2%	22.1%	42.1%
社風や雰囲気の良い	46.9%	12.8%	27.0%	51.2%
平均勤続年数の長さ	25.5%	15.0%	15.3%	27.3%
女性管理職の比率の高さ	16.1%	12.0%	14.0%	16.6%
男性育休に関する制度・体制	20.0%	11.1%	14.3%	21.2%
LGBTQフレンドリーな取り組み	13.5%	13.6%	14.5%	13.4%
ダイバーシティ&インクルージョンへの取り組み	14.1%	8.7%	10.0%	14.9%
SDGsへの取り組み	21.0%	11.5%	14.0%	22.4%
業務のグローバル性	18.8%	10.5%	9.8%	20.4%
若手の裁量が大き	19.5%	9.4%	14.4%	20.7%
研修など人材育成の制度の実充実	31.6%	11.6%	17.2%	34.5%
在宅勤務・リモートワークの制度の実充実	20.4%	7.0%	9.5%	22.5%
週休3日制の導入	7.4%	5.5%	7.2%	7.5%
その他	9.2%	12.0%	12.2%	8.7%

■12.自分の就職活動を振り返って思うこと

1) 就職活動を振り返って、「もっと十分にすればよかったと思うこと」「そこまで必要だと思わなかったこと」について当てはまるもの

もっと十分にすればよかったと思うこと

	全体	文系	理系	文系男子	理系男子	文系女子	理系女子
回答数	2,997	1,631	1,366	499	716	1,132	650
ニュースを見ること	27.6%	29.8%	24.3%	31.1%	22.5%	28.4%	27.5%
一般常識を身に付けること	22.5%	23.6%	20.8%	22.6%	19.0%	24.6%	24.2%
ビジネスマナーを身に付けること	24.4%	24.5%	24.4%	22.8%	23.0%	26.1%	26.9%
自己分析	37.2%	37.4%	36.8%	33.3%	37.6%	41.6%	35.5%
業界研究	34.0%	35.6%	31.3%	31.5%	32.7%	39.8%	28.9%
職種研究	27.7%	28.6%	26.3%	24.4%	27.1%	32.8%	24.8%
企業研究	34.6%	34.8%	34.2%	29.9%	35.5%	39.8%	31.8%
企業が求める人材について理解すること	26.2%	27.1%	24.8%	27.9%	25.0%	26.4%	24.5%
就職活動の流れを把握すること	22.4%	22.9%	21.7%	22.6%	23.0%	23.1%	19.4%
筆記試験対策	31.7%	35.2%	26.2%	32.9%	26.1%	37.5%	26.5%
面接対策	36.8%	37.2%	36.3%	34.7%	39.0%	39.7%	31.5%
インターンシップ・仕事体験への参加	28.8%	28.2%	29.8%	27.3%	31.3%	29.2%	27.2%
OB・OG訪問	20.9%	22.5%	18.5%	23.8%	20.0%	21.1%	15.8%
学内の就職ガイダンスへの参加	8.8%	9.6%	7.5%	9.4%	8.5%	9.7%	5.7%
キャリアセンターに相談	13.9%	14.3%	13.3%	11.6%	12.8%	17.0%	14.2%
企業への応募・エントリー	18.5%	19.6%	16.7%	19.8%	18.0%	19.4%	14.3%
個別企業説明会(WEB開催含む)への参加	16.3%	17.0%	15.2%	16.6%	16.1%	17.4%	13.7%
自分のキャリアについて考えること	27.5%	29.2%	24.9%	25.5%	24.6%	33.0%	25.4%
PCなどのITスキルを身に付けること	18.4%	18.7%	17.8%	17.6%	18.9%	19.8%	15.8%
英語など語学を習得すること	23.8%	21.8%	26.8%	18.8%	28.1%	24.8%	24.6%
学校の授業や研究活動・ゼミを頑張ること	22.1%	21.4%	23.2%	20.8%	24.3%	21.9%	21.2%
課外活動に取り組むこと	25.2%	25.1%	25.4%	24.2%	26.4%	25.9%	23.7%

そこまで必要だと思わなかったこと

	全体	文系	理系	文系男子	理系男子	文系女子	理系女子
回答数	2,997	1,631	1,366	499	716	1,132	650
ニュースを見ること	31.2%	30.6%	32.2%	29.7%	33.4%	31.4%	30.0%
一般常識を身に付けること	19.2%	17.6%	21.9%	18.4%	24.4%	16.7%	17.4%
ビジネスマナーを身に付けること	21.5%	20.4%	23.1%	21.4%	26.0%	19.4%	18.0%
自己分析	10.9%	10.2%	12.0%	10.0%	13.1%	10.4%	10.0%
業界研究	10.8%	10.1%	12.1%	11.0%	12.7%	9.1%	10.9%
職種研究	11.2%	10.3%	12.5%	10.2%	13.7%	10.4%	10.3%
企業研究	9.2%	8.3%	10.7%	8.8%	11.6%	7.7%	9.1%
企業が求める人材について理解すること	12.9%	12.0%	14.4%	10.8%	15.4%	13.2%	12.8%
就職活動の流れを把握すること	16.0%	15.4%	17.0%	14.0%	17.9%	16.7%	15.5%
筆記試験対策	20.4%	17.5%	25.2%	15.4%	26.3%	19.5%	23.2%
面接対策	12.0%	11.2%	13.3%	11.6%	13.7%	10.8%	12.6%
インターンシップ・仕事体験への参加	17.2%	17.8%	16.3%	16.2%	15.6%	19.3%	17.4%
OB・OG訪問	29.8%	29.4%	30.3%	24.8%	28.6%	34.0%	33.4%
学内の就職ガイダンスへの参加	31.5%	29.9%	34.0%	26.7%	33.1%	33.1%	35.7%
キャリアセンターに相談	26.8%	25.0%	29.6%	24.4%	30.3%	25.5%	28.3%
企業への応募・エントリー	14.5%	12.7%	17.2%	10.8%	18.0%	14.6%	15.8%
個別企業説明会(WEB開催含む)への参加	14.6%	13.1%	17.2%	11.6%	17.7%	14.5%	16.2%
自分のキャリアについて考えること	9.9%	8.2%	12.6%	7.8%	13.4%	8.6%	11.1%
PCなどのITスキルを身に付けること	27.9%	26.5%	30.1%	24.4%	28.8%	28.5%	32.6%
英語など語学を習得すること	24.8%	25.1%	24.4%	24.6%	24.2%	25.6%	24.8%
学校の授業や研究活動・ゼミを頑張ること	13.7%	13.7%	13.8%	11.8%	13.5%	15.6%	14.2%
課外活動に取り組むこと	16.4%	15.4%	18.1%	13.6%	18.4%	17.1%	17.5%

2) 就活の在り方に不満を感じることはあったか

	25年卒						
	全体	文系	理系	文系男子	理系男子	文系女子	理系女子
回答数	2,997	1,631	1,366	499	716	1,132	650
不満を感じることがあった	21.3%	22.6%	19.2%	21.0%	18.4%	24.2%	20.5%
やや不満を感じることがあった	33.6%	35.0%	31.4%	33.7%	29.7%	36.3%	34.3%
どちらともいえない	18.4%	18.7%	17.9%	20.8%	18.9%	16.6%	16.3%
あまり不満を感じなかった	15.6%	14.0%	18.1%	14.2%	18.7%	13.7%	17.1%
とくに不満を感じることはなかった	11.1%	9.7%	13.4%	10.2%	14.2%	9.2%	11.8%

	24年卒						
	全体	文系	理系	文系男子	理系男子	文系女子	理系女子
回答数	2,851	1,531	1,320	505	620	1,026	700
不満を感じることがあった	17.4%	19.8%	13.4%	20.0%	14.2%	19.6%	12.0%
やや不満を感じることがあった	31.2%	31.6%	30.7%	27.7%	29.0%	35.5%	33.6%
どちらともいえない	19.9%	20.2%	19.5%	22.2%	19.5%	18.1%	19.6%
あまり不満を感じなかった	19.5%	17.9%	22.0%	18.8%	21.8%	17.1%	22.3%
とくに不満を感じることはなかった	12.0%	10.5%	14.4%	11.3%	15.5%	9.7%	12.6%

3) (就職活動に対する問題意識)以下の項目に関して、一番近い気持ちを選択

	非常にそう思う	ややそう思う	どちらともいえない・わからない	あまりそう思わない	まったくそう思わない
就職活動を行う期間が長い	45.4%	29.7%	11.0%	9.2%	4.7%
就職活動に取られる時間が長い	49.0%	31.5%	8.8%	6.8%	3.9%
学業との両立が難しい	35.4%	31.5%	13.8%	12.3%	6.9%
都市部と地方では情報量に差がある	28.7%	23.7%	27.1%	12.1%	8.4%
都市部と地方では企業と出会う機会に差がある	36.8%	27.4%	21.4%	7.9%	6.5%
企業の選考スケジュールが不明瞭である	23.0%	31.7%	19.2%	17.3%	8.8%
企業側の選考基準が不明瞭である	31.5%	33.2%	16.8%	12.2%	6.3%
選考理由がフィードバックされない	35.9%	32.1%	14.5%	10.9%	6.6%
どの企業が自分に合っているか判断材料となる情報が少ない	21.7%	33.5%	20.2%	16.8%	7.8%
入社予定先企業が自分に合っているか判断材料となる情報が少ない	19.1%	31.6%	21.1%	19.6%	8.6%
入社後の配属先について具体的な説明がなされない	18.5%	27.4%	20.3%	21.7%	12.1%
就職活動にお金がかかる	35.4%	28.8%	12.7%	13.4%	9.6%
相談したり、情報を交換できる人が少ない	18.6%	26.6%	19.7%	21.5%	13.6%
コロナ禍で過ごしたのでガクチカとしてPRできる経験ができなかった	13.6%	18.2%	15.7%	21.9%	30.7%

## 【就職活動を行う期間が長い】

	25年卒						
	全体	文系	理系	文系男子	理系男子	文系女子	理系女子
回答数	2,997	1,631	1,366	499	716	1,132	650
非常にそう思う	45.4%	47.3%	42.4%	45.7%	41.5%	48.9%	44.0%
ややそう思う	29.7%	29.7%	29.6%	28.9%	29.6%	30.5%	29.7%
どちらともいえない・わからない	11.0%	10.3%	12.1%	12.0%	13.1%	8.6%	10.3%
あまりそう思わない	9.2%	8.9%	9.8%	9.0%	8.7%	8.7%	11.8%
まったくそう思わない	4.7%	3.8%	6.1%	4.4%	7.1%	3.3%	4.2%

	24年卒						
	全体	文系	理系	文系男子	理系男子	文系女子	理系女子
回答数	2,851	1,531	1,320	505	620	1,026	700
非常にそう思う	31.6%	32.7%	29.7%	30.9%	28.5%	34.5%	31.9%
ややそう思う	37.0%	37.6%	35.9%	35.6%	35.5%	39.7%	36.6%
どちらともいえない・わからない	13.0%	12.0%	14.6%	14.5%	14.8%	9.6%	14.1%
あまりそう思わない	13.3%	12.8%	14.0%	12.9%	14.2%	12.8%	13.6%
まったくそう思わない	5.2%	4.8%	5.8%	6.1%	6.9%	3.5%	3.9%

## 【就職活動に取られる時間が長い】

	25年卒						
	全体	文系	理系	文系男子	理系男子	文系女子	理系女子
回答数	2,997	1,631	1,366	499	716	1,132	650
非常にそう思う	49.0%	49.7%	48.0%	46.5%	45.8%	52.8%	51.8%
ややそう思う	31.5%	30.9%	32.3%	30.1%	32.1%	31.8%	32.6%
どちらともいえない・わからない	8.8%	8.6%	9.1%	10.4%	10.1%	6.8%	7.4%
あまりそう思わない	6.8%	7.0%	6.6%	7.8%	6.7%	6.1%	6.3%
まったくそう思わない	3.9%	3.8%	4.1%	5.2%	5.3%	2.5%	1.8%

	24年卒						
	全体	文系	理系	文系男子	理系男子	文系女子	理系女子
回答数	2,851	1,531	1,320	505	620	1,026	700
非常にそう思う	38.7%	38.4%	39.3%	39.3%	37.4%	43.0%	42.6%
ややそう思う	39.9%	40.4%	39.2%	40.8%	39.2%	40.1%	39.1%
どちらともいえない・わからない	9.5%	9.4%	9.7%	11.9%	10.0%	6.9%	9.1%
あまりそう思わない	8.4%	8.6%	8.2%	8.9%	8.9%	8.3%	7.0%
まったくそう思わない	3.4%	3.2%	3.7%	4.6%	4.5%	1.8%	2.1%

## 【学業との両立が難しい】

	25年卒						
	全体	文系	理系	文系男子	理系男子	文系女子	理系女子
回答数	2,997	1,631	1,366	499	716	1,132	650
非常にそう思う	35.4%	33.0%	39.4%	30.7%	36.3%	35.2%	44.9%
ややそう思う	31.5%	31.1%	32.1%	31.1%	31.8%	31.2%	32.6%
どちらともいえない・わからない	13.8%	14.0%	13.6%	14.6%	15.2%	13.3%	10.6%
あまりそう思わない	12.3%	13.9%	9.8%	13.8%	10.9%	14.0%	7.8%
まったくそう思わない	6.9%	8.0%	5.1%	9.8%	5.7%	6.2%	4.0%

	24年卒						
	全体	文系	理系	文系男子	理系男子	文系女子	理系女子
回答数	2,851	1,531	1,320	505	620	1,026	700
非常にそう思う	28.6%	25.8%	33.0%	24.2%	30.3%	27.5%	37.9%
ややそう思う	32.1%	29.5%	36.4%	25.3%	36.3%	33.6%	36.7%
どちらともいえない・わからない	15.7%	17.4%	13.0%	20.2%	13.2%	14.6%	12.6%
あまりそう思わない	16.0%	17.7%	13.1%	17.4%	15.0%	18.0%	9.7%
まったくそう思わない	7.6%	9.6%	4.4%	12.9%	5.2%	6.2%	3.1%

## 【都市部と地方では情報量に差がある】

	25年卒						
	全体	文系	理系	文系男子	理系男子	文系女子	理系女子
回答数	2,997	1,631	1,366	499	716	1,132	650
非常にそう思う	28.7%	30.0%	26.6%	33.3%	26.3%	26.8%	27.2%
ややそう思う	23.7%	24.4%	22.7%	22.8%	22.3%	25.9%	23.4%
どちらともいえない・わからない	27.1%	26.8%	27.4%	25.9%	27.7%	28.8%	26.9%
あまりそう思わない	12.1%	11.2%	13.6%	10.2%	12.7%	12.2%	15.2%
まったくそう思わない	8.4%	7.6%	9.7%	7.8%	11.0%	7.3%	7.2%

	24年卒						
	全体	文系	理系	文系男子	理系男子	文系女子	理系女子
回答数	2,851	1,531	1,320	505	620	1,026	700
非常にそう思う	24.2%	25.1%	22.6%	25.3%	22.4%	25.0%	23.0%
ややそう思う	23.5%	23.9%	22.9%	25.5%	23.2%	22.2%	23.3%
どちらともいえない・わからない	26.8%	27.3%	26.0%	24.8%	24.7%	29.9%	28.3%
あまりそう思わない	16.2%	14.6%	18.7%	13.1%	18.7%	16.1%	18.7%
まったくそう思わない	9.3%	9.1%	9.8%	11.3%	11.0%	6.8%	7.7%

## 【都市部と地方では企業と出会う機会に差がある】

	25年卒						
	全体	文系	理系	文系男子	理系男子	文系女子	理系女子
回答数	2,997	1,631	1,366	499	716	1,132	650
非常にそう思う	36.8%	38.7%	33.8%	41.9%	34.2%	35.4%	33.1%
ややそう思う	27.4%	27.8%	26.7%	25.3%	26.1%	30.4%	27.7%
どちらともいえない・わからない	21.4%	20.9%	22.2%	20.2%	22.1%	21.6%	22.3%
あまりそう思わない	7.9%	6.9%	9.6%	6.0%	8.8%	7.9%	10.9%
まったくそう思わない	6.5%	5.7%	7.8%	6.6%	8.8%	4.8%	6.0%

	24年卒						
	全体	文系	理系	文系男子	理系男子	文系女子	理系女子
回答数	2,851	1,531	1,320	505	620	1,026	700
非常にそう思う	33.2%	35.6%	29.4%	38.0%	30.0%	33.1%	28.3%
ややそう思う	29.0%	28.3%	30.2%	27.9%	31.1%	28.7%	28.6%
どちらともいえない・わからない	21.5%	21.8%	21.1%	18.4%	19.5%	25.1%	24.0%
あまりそう思わない	10.1%	8.6%	12.5%	7.9%	11.6%	9.4%	14.0%
まったくそう思わない	6.1%	5.7%	6.8%	7.7%	7.7%	3.7%	5.1%

【企業の選考スケジュールが不明瞭である】

	25年卒						
	全体	文系	理系	文系男子	理系男子	文系女子	理系女子
回答数	2,997	1,631	1,366	499	716	1,132	650
非常にそう思う	23.0%	25.7%	18.7%	27.7%	17.0%	23.8%	21.7%
ややそう思う	31.7%	30.3%	34.0%	25.9%	32.3%	34.7%	37.2%
どちらともいえない・わからない	19.2%	18.9%	19.7%	21.6%	21.1%	16.2%	17.2%
あまりそう思わない	17.3%	17.4%	17.2%	16.4%	17.5%	18.3%	16.6%
まったくそう思わない	8.8%	7.7%	10.4%	8.4%	12.2%	7.1%	7.2%

	24年卒						
	全体	文系	理系	文系男子	理系男子	文系女子	理系女子
回答数	2,851	1,531	1,320	505	620	1,026	700
非常にそう思う	19.6%	21.4%	16.8%	22.0%	16.3%	20.8%	17.9%
ややそう思う	34.5%	34.9%	33.8%	31.7%	33.4%	38.2%	34.4%
どちらともいえない・わからない	17.8%	17.0%	19.1%	18.8%	18.2%	15.2%	20.7%
あまりそう思わない	19.0%	18.5%	19.8%	17.6%	20.6%	19.4%	18.3%
まったくそう思わない	9.1%	8.2%	10.5%	9.9%	11.5%	6.4%	8.7%

【企業側の選考基準が不明瞭である】

	25年卒						
	全体	文系	理系	文系男子	理系男子	文系女子	理系女子
回答数	2,997	1,631	1,366	499	716	1,132	650
非常にそう思う	31.5%	35.3%	25.5%	38.5%	24.6%	32.1%	27.2%
ややそう思う	33.2%	32.0%	35.1%	27.9%	33.5%	36.1%	38.0%
どちらともいえない・わからない	16.8%	15.4%	18.9%	15.0%	20.8%	15.8%	15.5%
あまりそう思わない	12.2%	11.7%	13.2%	11.8%	12.6%	11.5%	14.3%
まったくそう思わない	6.3%	5.7%	7.2%	6.8%	8.5%	4.5%	4.9%

	24年卒						
	全体	文系	理系	文系男子	理系男子	文系女子	理系女子
回答数	2,851	1,531	1,320	505	620	1,026	700
非常にそう思う	26.9%	28.8%	23.7%	30.3%	25.2%	27.4%	21.0%
ややそう思う	38.0%	38.3%	37.6%	36.4%	36.8%	40.3%	39.0%
どちらともいえない・わからない	16.8%	15.3%	19.1%	15.0%	18.2%	15.6%	20.6%
あまりそう思わない	12.7%	12.1%	13.8%	11.5%	13.5%	12.7%	14.3%
まったくそう思わない	5.6%	5.4%	5.9%	6.7%	6.3%	4.1%	5.1%

【選考理由がフィードバックされない】

	25年卒						
	全体	文系	理系	文系男子	理系男子	文系女子	理系女子
回答数	2,997	1,631	1,366	499	716	1,132	650
非常にそう思う	35.9%	39.5%	30.3%	39.5%	30.3%	39.5%	30.3%
ややそう思う	32.1%	30.6%	34.4%	29.9%	34.1%	31.3%	35.1%
どちらともいえない・わからない	14.5%	13.6%	15.9%	14.0%	16.5%	13.3%	14.8%
あまりそう思わない	10.9%	10.7%	11.4%	10.6%	11.2%	10.7%	11.7%
まったくそう思わない	6.6%	5.7%	8.0%	6.0%	8.0%	5.3%	8.2%

	24年卒						
	全体	文系	理系	文系男子	理系男子	文系女子	理系女子
回答数	2,851	1,531	1,320	505	620	1,026	700
非常にそう思う	18.0%	20.6%	13.7%	21.4%	13.5%	19.8%	14.0%
ややそう思う	37.3%	38.9%	34.8%	36.6%	34.7%	41.1%	35.0%
どちらともいえない・わからない	20.7%	20.0%	21.8%	21.0%	21.5%	18.9%	22.4%
あまりそう思わない	16.9%	14.3%	21.2%	12.9%	21.5%	15.7%	20.7%
まったくそう思わない	7.1%	6.3%	8.5%	8.1%	8.9%	4.5%	7.9%

【どの企業が自分に合っているか判断材料となる情報が少ない】

	25年卒						
	全体	文系	理系	文系男子	理系男子	文系女子	理系女子
回答数	2,997	1,631	1,366	499	716	1,132	650
非常にそう思う	21.7%	24.6%	17.0%	24.8%	15.9%	24.4%	18.9%
ややそう思う	33.5%	34.7%	31.6%	33.3%	30.6%	36.1%	33.5%
どちらともいえない・わからない	20.2%	18.4%	23.1%	18.2%	24.0%	18.6%	21.5%
あまりそう思わない	16.8%	15.3%	19.1%	15.0%	19.6%	15.5%	18.3%
まったくそう思わない	7.8%	7.0%	9.1%	8.6%	9.9%	5.4%	7.7%

	24年卒						
	全体	文系	理系	文系男子	理系男子	文系女子	理系女子
回答数	2,851	1,531	1,320	505	620	1,026	700
非常にそう思う	16.8%	18.9%	13.6%	19.2%	13.7%	18.5%	13.3%
ややそう思う	33.3%	36.0%	29.0%	33.5%	27.6%	38.5%	31.4%
どちらともいえない・わからない	22.6%	21.5%	24.4%	23.0%	23.9%	20.1%	25.4%
あまりそう思わない	18.9%	16.4%	22.9%	15.8%	23.7%	17.0%	21.4%
まったくそう思わない	8.4%	7.2%	10.2%	8.5%	11.1%	5.9%	8.4%

【入社予定先企業が自分に合っているか判断材料となる情報が少ない】

	25年卒						
	全体	文系	理系	文系男子	理系男子	文系女子	理系女子
回答数	2,997	1,631	1,366	499	716	1,132	650
非常にそう思う	19.1%	21.4%	15.4%	20.2%	15.2%	22.5%	15.8%
ややそう思う	31.6%	33.1%	29.3%	31.9%	28.1%	34.4%	31.5%
どちらともいえない・わからない	21.1%	19.9%	23.1%	20.4%	23.6%	19.3%	22.2%
あまりそう思わない	19.6%	18.0%	22.0%	18.0%	22.2%	18.0%	21.7%
まったくそう思わない	8.6%	7.6%	10.1%	9.4%	10.9%	5.8%	8.8%

	24年卒						
	全体	文系	理系	文系男子	理系男子	文系女子	理系女子
回答数	2,851	1,531	1,320	505	620	1,026	700
非常にそう思う	16.8%	18.9%	13.6%	19.2%	13.7%	18.5%	13.3%
ややそう思う	33.3%	36.0%	29.0%	33.5%	27.6%	38.5%	31.4%
どちらともいえない・わからない	22.6%	21.5%	24.4%	23.0%	23.9%	20.1%	25.4%
あまりそう思わない	18.9%	16.4%	22.9%	15.8%	23.7%	17.0%	21.4%
まったくそう思わない	8.4%	7.2%	10.2%	8.5%	11.1%	5.9%	8.4%

【入社後の配属先について具体的な説明がなされない】

	25年卒						
	全体	文系	理系	文系男子	理系男子	文系女子	理系女子
回答数	2,997	1,631	1,366	499	716	1,132	650
非常にそう思う	18.5%	20.9%	14.6%	19.8%	13.7%	22.0%	16.3%
ややそう思う	27.4%	28.0%	26.6%	27.3%	25.1%	28.7%	29.2%
どちらともいえない・わからない	20.3%	19.5%	21.4%	20.2%	23.2%	18.8%	18.3%
あまりそう思わない	21.7%	21.7%	21.7%	22.4%	21.9%	20.9%	21.4%
まったくそう思わない	12.1%	9.9%	15.6%	10.2%	16.1%	9.5%	14.8%

	24年卒						
	全体	文系	理系	文系男子	理系男子	文系女子	理系女子
回答数	2,851	1,531	1,320	505	620	1,026	700
非常にそう思う	16.0%	18.7%	11.7%	18.0%	10.0%	19.4%	14.7%
ややそう思う	29.8%	30.2%	29.2%	27.5%	30.2%	32.9%	27.4%
どちらともいえない・わからない	21.2%	20.5%	22.3%	22.2%	22.7%	18.8%	21.4%
あまりそう思わない	21.5%	21.2%	22.1%	21.4%	22.7%	21.1%	20.9%
まったくそう思わない	11.4%	9.3%	14.8%	10.9%	14.4%	7.8%	15.6%

【就職活動にお金がかかる】

	25年卒						
	全体	文系	理系	文系男子	理系男子	文系女子	理系女子
回答数	2,997	1,631	1,366	499	716	1,132	650
非常にそう思う	35.4%	39.8%	28.4%	37.1%	24.2%	42.6%	36.0%
ややそう思う	28.8%	29.2%	28.3%	27.9%	27.5%	30.5%	29.7%
どちらともいえない・わからない	12.7%	12.0%	13.9%	12.8%	15.4%	11.2%	11.2%
あまりそう思わない	13.4%	10.9%	17.5%	11.4%	19.6%	10.3%	13.7%
まったくそう思わない	9.6%	8.1%	12.0%	10.8%	13.4%	5.4%	9.4%

	24年卒						
	全体	文系	理系	文系男子	理系男子	文系女子	理系女子
回答数	2,851	1,531	1,320	505	620	1,026	700
非常にそう思う	34.3%	38.3%	27.8%	36.4%	25.6%	40.2%	31.6%
ややそう思う	29.8%	30.1%	29.2%	28.5%	28.7%	31.8%	30.1%
どちらともいえない・わからない	14.9%	13.3%	17.4%	15.0%	18.9%	11.6%	14.9%
あまりそう思わない	13.8%	13.4%	14.3%	14.9%	14.5%	12.0%	14.0%
まったくそう思わない	7.3%	4.8%	11.2%	5.1%	12.3%	4.5%	9.4%

【相談したり、情報を交換できる人が少ない】

	25年卒						
	全体	文系	理系	文系男子	理系男子	文系女子	理系女子
回答数	2,997	1,631	1,366	499	716	1,132	650
非常にそう思う	18.6%	21.3%	14.4%	19.8%	13.1%	22.7%	16.8%
ややそう思う	26.6%	27.7%	24.9%	24.6%	20.5%	30.7%	32.6%
どちらともいえない・わからない	19.7%	18.5%	21.5%	19.8%	23.5%	17.2%	18.0%
あまりそう思わない	21.5%	20.3%	23.5%	21.4%	24.7%	19.1%	21.4%
まったくそう思わない	13.6%	12.2%	15.7%	14.2%	18.2%	10.2%	11.2%

	24年卒						
	全体	文系	理系	文系男子	理系男子	文系女子	理系女子
回答数	2,851	1,531	1,320	505	620	1,026	700
非常にそう思う	18.8%	22.4%	13.0%	22.0%	10.0%	22.9%	18.3%
ややそう思う	31.7%	32.8%	29.9%	30.3%	28.9%	35.3%	31.7%
どちらともいえない・わからない	18.0%	16.7%	20.1%	18.2%	21.3%	15.2%	18.0%
あまりそう思わない	19.2%	17.9%	21.2%	17.6%	21.8%	18.1%	20.3%
まったくそう思わない	12.3%	10.2%	15.8%	11.9%	18.1%	8.5%	11.7%

【コロナ禍で過ごしたのでガクチカとしてPRできる経験ができなかった】

	25年卒						
	全体	文系	理系	文系男子	理系男子	文系女子	理系女子
回答数	2,997	1,631	1,366	499	716	1,132	650
非常にそう思う	13.6%	14.8%	11.7%	15.8%	10.8%	13.7%	13.4%
ややそう思う	18.2%	18.5%	17.7%	17.6%	17.3%	19.4%	18.5%
どちらともいえない・わからない	15.7%	15.1%	16.6%	16.0%	17.2%	14.1%	15.5%
あまりそう思わない	21.9%	22.1%	21.5%	20.2%	22.3%	23.9%	20.0%
まったくそう思わない	30.7%	29.5%	32.5%	30.3%	32.4%	28.8%	32.6%

	24年卒						
	全体	文系	理系	文系男子	理系男子	文系女子	理系女子
回答数	2,851	1,531	1,320	505	620	1,026	700
非常にそう思う	19.5%	23.9%	12.4%	25.3%	11.1%	22.5%	14.7%
ややそう思う	19.1%	21.1%	15.9%	20.6%	14.4%	21.5%	18.6%
どちらともいえない・わからない	14.7%	13.5%	16.6%	13.1%	16.0%	13.9%	17.9%
あまりそう思わない	19.7%	18.3%	22.1%	18.0%	21.8%	18.5%	22.6%
まったくそう思わない	27.0%	23.2%	33.0%	23.0%	36.8%	23.5%	26.3%

4) 就職活動を通じて良い影響を受けた社会人

	全体	文系	理系	文系男子	理系男子	文系女子	理系女子
回答数	2,997	1,631	1,366	499	716	1,132	650
入社予定先企業の採用担当者	36.9%	39.1%	33.4%	40.5%	31.3%	37.7%	37.2%
入社予定先企業の先輩社員	27.3%	27.0%	27.9%	27.7%	28.2%	26.3%	27.2%
企業説明会や選考に参加した企業の採用担当者	22.4%	25.8%	17.0%	28.1%	15.9%	23.6%	19.1%
企業説明会や選考に参加した企業の先輩社員	14.7%	16.2%	12.4%	17.4%	11.7%	14.9%	13.7%
インターンシップ・仕事体験に参加した企業の社員	23.0%	21.0%	26.2%	21.6%	27.2%	20.4%	24.5%
合同企業説明会で話を聞いた社会人	5.5%	6.1%	4.6%	6.6%	4.9%	5.7%	4.0%
OB・OG訪問で話を聞いた社会人	10.7%	9.9%	12.0%	11.2%	12.3%	8.6%	11.5%
その他	2.5%	2.7%	2.1%	2.4%	2.1%	3.1%	2.2%
良い影響を受けた社会人との出会いはなかった	24.0%	23.9%	24.1%	22.4%	23.6%	25.4%	25.1%

## 5) 就職活動を通じて良い影響を受けた社会人とのエピソード

文理男女	コメント
理系男子	人事の方が、最初から最後までとても丁寧な対応をしてくださり、こういう方になりたいと思われました。昨年度付で退職されたが、今後もずっと心の中に目標としてあり続ける方であると感じている。
文系男子	「自分に自信が持てない」と人事担当者に伝えたところ、「それでも、頑張るしかないよ、ミスを恐れて何もしなかったら何も得られるものはないよ」と言われた時は、気持ちが引き締まりました。
文系女子	関西は「働くんやったら自分が好きな仕事についての方がええで、ワクワクせんと続かへん。」と言う人が多かったのに対して、関東の人は「自分が好きなことを仕事にするのはしんどい、それなりに興味があることを仕事にした方がいい」と言っていた。労働に対する捉え方が地域によって違うことに気づいた。そして、どちらの意見も間違っていないが、私は好きなことを仕事にしたいので関西で働きたいと思った。
文系女子	終面接の役員の方だったが、常に学ぶ姿勢があり、また仕事に誇りを持ち楽しんでいる雰囲気があった。高齢の方だったが、アップデートされた価値観を持っていた。その方にとって専門外の話でも興味を持ってくださり、相手に寄り添おうとする態度が見られた。この企業への入社はしないが、これから先の人生でなりたいたい姿として覚えておきたい。
理系女子	入社予定の会社様の、選考前にインターンシップで伺った際の話です。社員の方が自己紹介で趣味の話をしてくださり、それが私も好きな趣味だったので、自由時間に話しかけるととても喜んで頂けて、2人して意気投合しました。最後には「盛り上がられて楽しかった！入社したらまた話そうね！」と言って下さり、とても嬉しかったです。就活やインターンシップとなると堅い印象がありますが、温かい雰囲気でも迎えてくださって、他の企業とは違う印象を持ちました。その方のおかげでより入社が楽しみです。
理系男子	インターンシップでのグループワークで指導を担当して頂いた年齢も近い先輩社員との会話の中でやりがいがあると生の声が聞けたことが企業にエントリーするきっかけになった。
文系女子	リクルーター面談のある企業で6回ほど行き、様々な方と話す機会がありました。その中で、1人面談で自分の業界分析、企業分析の甘さを指摘していただいた方がいました。もちろん、詰めるような言い方ではありませんがどこをどうしたらいいのか端的にアドバイスしていただき非常に自分を見つめなおすきっかけになりました。また、最後にもフォローがありよりその企業への志望度があがりました。
文系男子	入社予定先企業の人事を通じて、営業職員とお話する機会をいただき、実際の仕事内容から労働時間、ライフワークバランスを包み隠さず教えていただいたからこそ、会社の信頼につながった。
理系女子	大学主催の合同会社説明会で、IT企業以外のある大企業の説明会に参加した際に、帰り際に「情報系の方は是非来てください」と笑顔で個人的に話しかけられました。そのときに「情報系の人材は求められているんだ」「自分は企業に必要とされているんだ」と感じ、就活をするモチベーションが高まりました。
文系男子	自分が関心のある事業で仕事をされているOBから話を伺える機会があり、そこでの楽しみや、その仕事が未来の日本にとってどのように重要であるかを語ってくれたこと。
文系女子	入社予定先のインターンシップで、採用担当の方に営業職を勧めていただきました。この出来事がなければ、自分には営業は向いていないと思い営業を志望することはなかったのですが、とてもいい出会いをしたと思っています。
理系女子	元々は30分の予定の面談だったが、2時間半ほどまで延長していただいた。他の内々定先とその企業を比べるにおいて私自身に寄り添って相談に乗ってくださった。元々第一志望の企業だったが、この方のおかげで入社を決意した。
文系女子	営業は絶対したくないと思っていたが、女性だからこそ人生何があるか分からないので、営業できるに越したことはない！って言われてから営業に挑戦した方が自分のためになるかも、と思った
文系男子	ライフワークバランスを最優先に考えていた自分に、自分の趣味への理解も示しながら、自己成長という視点も与え、実際にそれが達成できる企業を紹介してくださった。
理系男子	自身の所属する研究所と同じ出身の先輩社員がインターンのチューターになってくださり、学生時代のことから社会人になってのことまで、とても深く意見を聞くことが出来たから。面接落ちの連絡をした際も、かなり親身になってくださり、自分もこの方のように余裕を持った社会人になりたいと感じることが出来た。
文系女子	大学のキャリアセンターの職員さん 第一志望の企業に落ちた時に、「逆に落ちてよかったのではないかな。本当の自分を伝えて落ちたのであれば、相性が合わなかっただけのこと、入社できても仕事や社風が合わなかったかもしれない」
文系女子	一次面接で不合格となってしまった企業の採用担当者の方が、非常に真摯にこちらの話を聞いて下さったのが印象的だった。面接時のやり取りを通じて、自分には志望企業・職種への理解がまだまだ甘く、適性があるかどうか不明瞭である事が感じられ、結果に関しても良い意味で諦めがついた。またそれが志望職種の変更にも繋がった。不合格通知のメールに対し、ダメ元で理由を問い合わせた際に、理由そのものは教えて頂けなかったが、面接時から真面目な性格であることを感じていたと記して下さい、「就職活動を通して自分や社会を見つめ、自分に合った企業を見つけてください」との応援の言葉を頂いたことが、今でも心に残っている。