

## 【調査概要】

2024年3月

- 調査目的 2025年卒学生の3月1日～3月3日時点の就職活動状況を明らかにする
- 調査対象 2025年3月卒業見込みの全国大学3年生、大学院1年生
- 調査期間 2024年3月1日～3月3日
- 調査方法 マイナビ2025の会員に対するWEBアンケート
- 有効回答 :1,200名
- 集計方法

文理男女別の全体の数値を算出するにあたり、文理男女別の構成比を2025年3月卒業予定の大学生・大学院生の構成比と等しくする為、文部科学省の学校基本調査を基に、ウエイトバック集計を行っている。基準数値は令和5年度学校基本調査(2023年12月公表)の大学3年生・院1年生在籍数を参照し、文理男女比を算出している。

※ウエイトバック集計とは...アンケート回答者の属性構成比率が実際の属性比率と乖離している場合、構成比に合わせるように重み付けして集計すること。

※%を表示する際に小数点第二位を四捨五入しているため、%の合計が100.0%とならない場合があります。予めご了承ください。

## 【TOPICS】

### ◆2025年卒業予定の大学生・大学院生の内々定率は34.3%、平均内々定保有社数は1.8社

2025年卒業予定の大学生・大学院生の3月1～3日時点での内々定率は34.3%(前年比16.2pt増)、平均内々定保有社数は1.8社(前年比0.2社増)であった【図1】【図2】。25年卒においてはインターンシップの定義改正があり、一定の条件を満たすインターンシップ・プログラムに参加した場合、その情報を採用選考に利用しても良いと明記された。時期については「広報活動開始・採用選考開始時期以降に限る」と明記されているが(※1)、一部でそれよりも前に採用選考が開始されていた影響で、内々定率が大きく上昇したと考えられる。

(※1)インターンシップを始めとする学生のキャリア形成支援に係る取り組みの推進に当たっての基本的な考え方

<https://www.mhlw.go.jp/content/11800000/000949684.pdf>

### 【図1】内々定保有率の推移

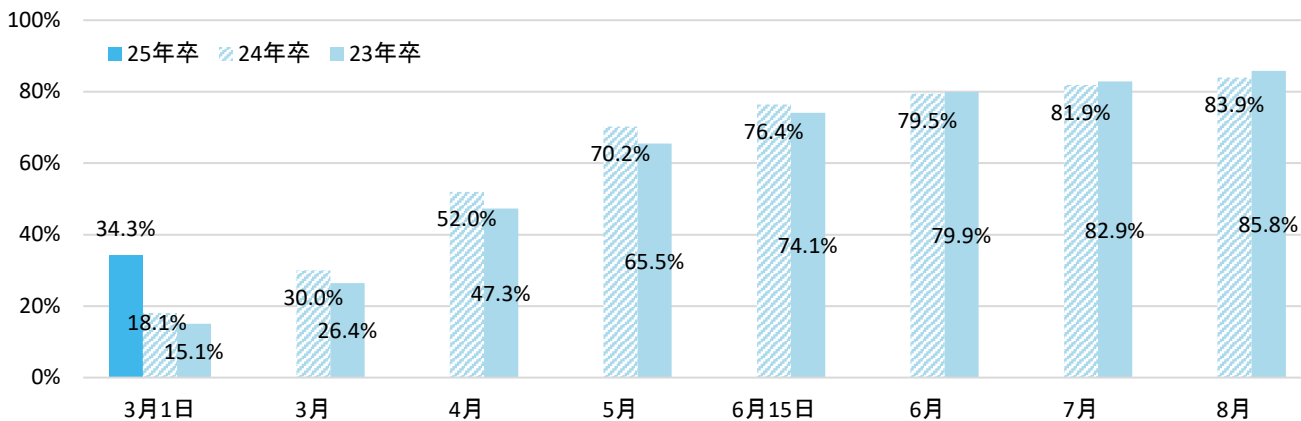

### 【図2】平均内々定保有社数

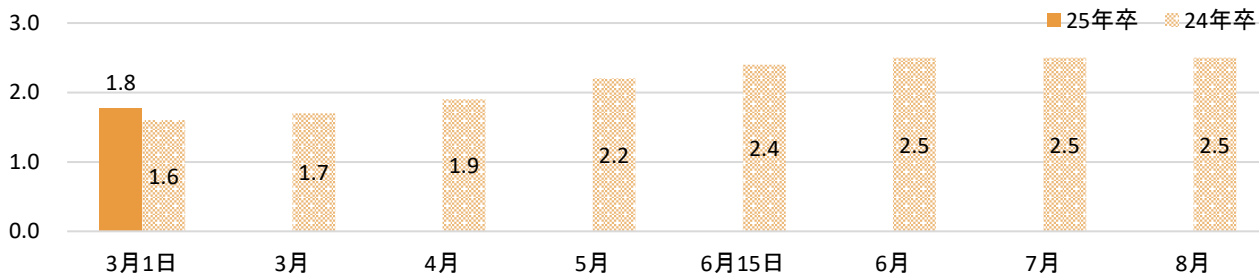

#### ■ 日本資料について ■

本資料に掲載のデータ、図版等の無断転載を禁じます。資料のご利用やご質問等に関しては下記にご連絡下さい。

株式会社マイナビ 社長室 HRリサーチ統括部

TEL:03(6267)4571 / E-mail: myrm@mynavi.jp

しかしながら、マイナビ調査によると企業が面接を開始する時期は前年と同様に3月が40.6%（対前年比3.9pt減）と最多で、内々定出しの開始は3月が31.1%（対前年比5.4pt増）であり、全体的にやや前倒し傾向はあるものの、広報活動開始後に採用活動を行う企業が大半である。【図3】

また、学生においても現在就職活動で最も注力していることは、「エントリーシート提出（27.8%）」が最多となっている。内定保有者に限定しても、最も注力しているのは「面接（28.9%）」で前年と同程度の割合だ。【図4】「エントリー（プレエントリー含む）」などの選考前の活動割合が前年から減少するなど、採用選考に参加する時期が前倒しになっている状況は読み取れるが、就職活動が本格化するのはいずれからであると言える。

【図3】25年卒採用スケジュール（面接・内々定出しの開始時期）

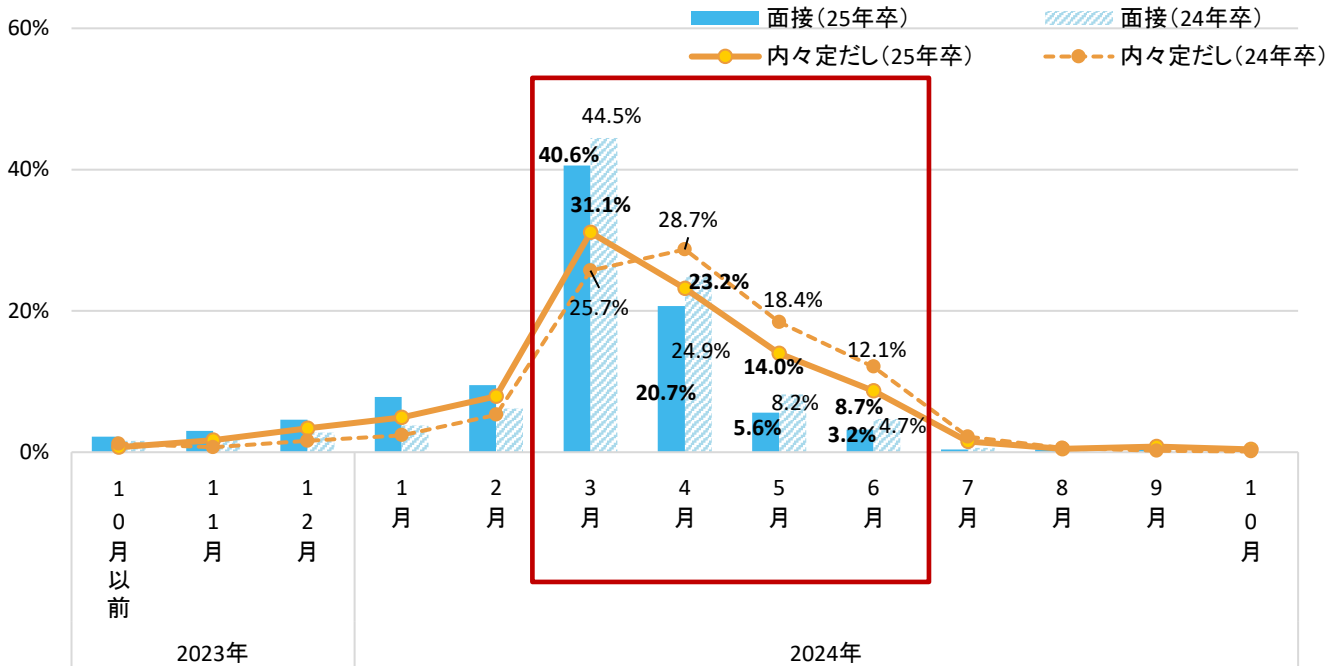

引用元：マイナビ2025年卒企業新卒採用予定調査（2024年2月）

【図4】現在、就職活動で最も注力して行っていること

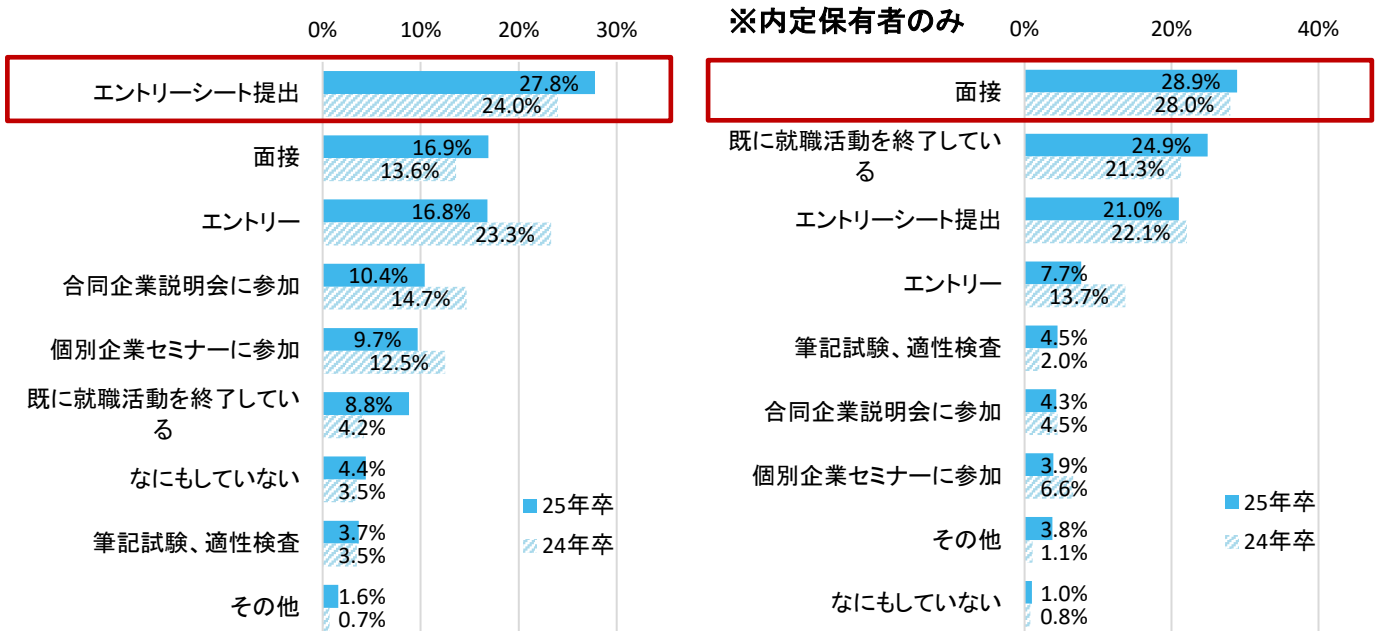

◆内々定を保有したまま活動する学生は71.6% (対前年比6.2pt減)

内々定を保有したまま活動を継続する学生は71.6% (対前年比6.2pt減) だった。【図5】 また、内々定を保有したまま就職活動を継続する学生にいつまで活動するかを聞いたところ、「2024年6月末」との回答が29.5% (対前年比4.4pt減) となっていた。【図6】 内々定を保有したまま就職活動を継続する学生が大半だと言えるだろう。

【図5】 (内々定保有者) 就職活動の継続意向

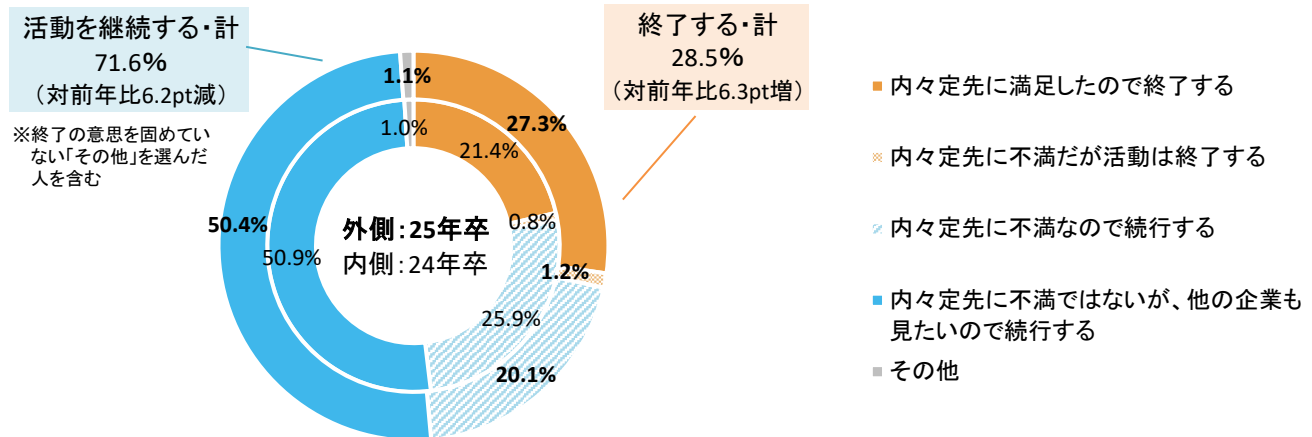

【図6】 (内々定保有者) いつまで活動を続けるか

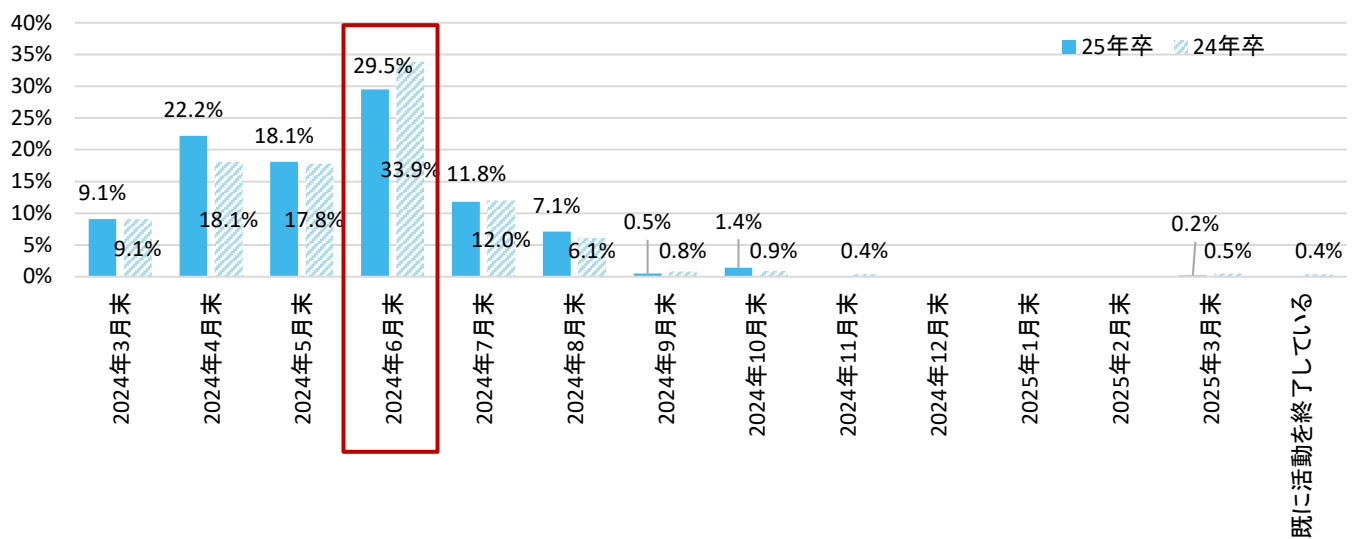

◆企業選択のポイントは「待遇面が良い」が最多。「社風」「安定性」が続く。

就職先として企業を選ぶ際のポイントとして最も当てはまるものを1つ選んでもらったところ、最も多かった回答は「待遇面(給与、休日休暇制度含む)が良い」で22.8%(対前年比4.5pt増)だった。昨年最多だった「社風や働く社員が良い・良さそう」が2番目に多く22.6%(対前年比6.1pt減)となった。上位2項目についてはほぼ同じ割合であり、待遇の良さと社風の良さの両方が企業を選ぶうえで重要なポイントとなるようだ。

またそれぞれの項目を選んだ理由を聞くと、「待遇面の良さ」を選んだ人は「心身の健康の必要性」について言及する声が多く見られた。また、「社風や働く人の良さ」と「安定性」を選んだ人は「長く勤めたい」という声が多いことが共通していた。【表1】

【図7】 就職先として企業を選ぶ際のポイント(最も当てはまると思うものを1つ)

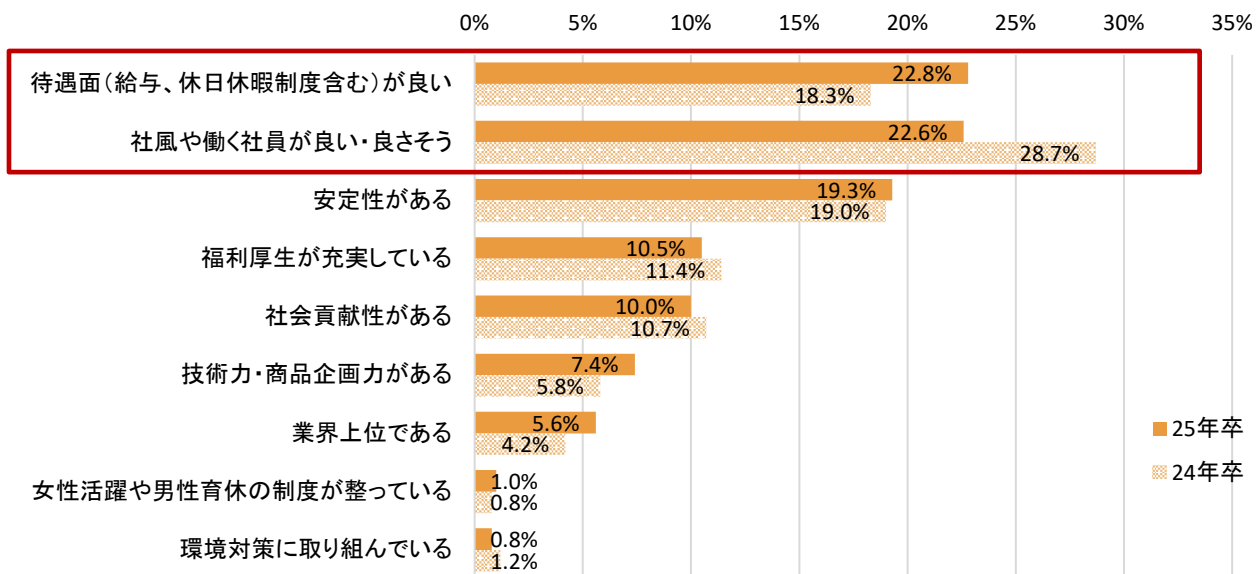

【表1】企業選びのポイントについて各項目を選んだ理由  
○「待遇面(給与、休日休暇制度含む)が良い」を選んだ人

属性	その理由
文系男子	残業はできるだけしたくない、するとしても残業分の給料は全て出る(みなし残業や固定残業による給与体制は避けたい)企業が良いから。また、土日はしっかり休んで、 <b>できるだけ体調を崩しにくい環境で働きたいから。</b>
文系男子	やりがい、安定、社会貢献度があったとしても、 <b>給与が低く休日が少なければ疲れてしまい、仕事が続かないから。</b>
文系女子	今後、退職するまでその企業に勤める可能性があるのならば、給与や休日の確保は最重要であると考えているから。ワークライフバランスを一番としているため、 <b>苦しくなく働けるようにしたい。</b>
文系女子	どれだけ好きなことを仕事にできたとしても待遇が良くないと生活をしていくのが大変になってしまって、 <b>楽しいと思いながら仕事ができないと思ったから。</b>
理系男子	休みを重要視して仕事を探している。大体120日以上を目安として探しており、理由としては <b>休日すら十分に用意できない会社が他の福利厚生や待遇を十分に用意できる訳が無いと考えているため</b> である。
理系男子	<b>年休120日未満は時代にそぐわない</b> ライフワークバランスを考えてもありえない <b>給与月20万</b> はないと流石に貯蓄と生活をするにあたって足りない
理系女子	業種は絞り込んでいるのでその中で何を重視するかとなります。 <b>長く続けていくためには、給料、そして給料は高いけど労働環境が厳しすぎて体力的に辛いとなっ</b> <b>てはいけないので休日制度</b> この二つは大切だと思います。
理系女子	働く上で、勤務地や休暇等の働き方に関することは大切になってくると考えるため。

○「社風や働く社員が良い・良さそう」を選んだ人

属性	その理由
文系男子	どれだけ給与がよくても、長く働けなければ意味が無いと思っています。 <b>長く働くためには、人間関係の良さが重要</b> だと思っているため、社風や社員がどういう感じなのかを重視して見えています。
文系男子	<b>社風や働く社員が良いと思える会社でこそ、自分らしく働くことが可能だと考える</b> から。また、社風や働く社員が良いと思える会社は、結局のところしっかりしている会社が多いと考えるから。
文系女子	<b>長期的なことを考えたときに自分が働き続けるためには人間関係が良好であることが重要</b> だと考えております。社風や働く社員の方が自分にとって良い関係を築くことのできる場所であれば何か問題が起きたときに直ちに相談することができ、コミュニケーションも多く取ることができ、自分にとって働きやすい環境ができます。そのため、まずは社風や社員の方の人柄を重視しております。
文系女子	待遇や福利厚生も重要だが、 <b>社風が合わなければ仕事を快適に続けていくことが難しい</b> のではないかと思うため。自分にとって負担の責任の重い業務があっても、一緒に働く社員が良い方が多ければ力を借りるなどして着実に成長していくこともできるのではないかと期待しています。
理系男子	長く働くことを前提とした時、どれだけ待遇や福利厚生が整っていても、 <b>社風や職場が自分に合っていないと(楽しさ、やりがいがない)と長続きしない</b> ため。
理系男子	働く場を最も決める要因であり、どんなに理想の仕事ができて <b>社風が悪くては仕事が嫌いになってしまう</b> ため。
理系女子	<b>そこで働く社員の雰囲気の良いと自分が感じたのなら、そこは自身に見合う場所である</b> と考えるから。会社を過去も未来も良くしていくのも悪くしていくのも、全てはそこで働く社員のマインドと行動にかかっている為、彼らの雰囲気を気に入るということは、すなわち彼らが生み出す業績や社内の環境なども自身が納得できるものだと思うから。
理系女子	<b>やりたい仕事を楽しく行うためには、給与やその他福利厚生も大切だが、一緒に働く人の雰囲気</b> が良いことが重要だと思ったから。

○「安定性がある」

属性	その理由
文系男子	<b>私の安定性の定義は、将来的にも増収増益が見込まれ成長している業界及び企業</b> のことで、人手不足が予測されます。そこで、若いうちから仕事をもらい、裁量権を持って活躍できるものを指します。
文系男子	コロナ禍のような、いわゆる <b>不測の事態が起こったとしても業界として安定していれば、影響が少なく待遇面などにも悩まされることがない</b> から
文系女子	私は <b>長く働ける環境で働きたい</b> と考えるからです。もしも経営が不安定な企業では、せっかく就職活動を頑張って就職しても、「もし潰れたら転職どうしよう」「経営が怪しくなってきたらリストラされるのではないか」という不安の中で働いていけないといけません。 <b>現在の経営が安定しており、かつ将来性のある企業で、安心して長く働き続けたい</b> と思います。安定のためなら、大きな変化がない環境だとしても、そこが良さだと考えます。
文系女子	選択肢の中に社風が良いや待遇面がいいなど選択したかったものも、ありますが、 <b>1つの会社に長く出来れば新卒から定年まで勤めたい</b> と思っているので、会社が潰れられては困るので、これを選びました。
理系男子	<b>長く働き続けたい</b> と考えており、すぐになくなってしまような事業を軸にしている企業では働きたくないため。
理系男子	今後 <b>社会に必要とされる仕事を選ぶことで、やりがいと社会貢献に繋がる</b> から。
理系女子	会社としても業界的にも安定した企業に入社することで、 <b>倒産や職を失うリスクが避けられる</b> と考えるため。
理系女子	安定している企業は大抵、福利厚生が充実しているところが多く、社員の満足度も高い

◆ガクチカとして自己PR出来そうな体験を「積むことができた」という学生は69.7%（対前年比5.3pt増）

ガクチカ（学生時代に力を入れたこと）に対して、「自己PRできそうな体験を積むことができた」（「ガクチカとして自己PRできそうな体験を十分に積むことができた」と「どちらかという、ガクチカとして自己PRできそうな体験を積むことができた」の合計）は前年から5.3pt増の69.7%だった。【図8】

ガクチカとしてアピールできそうな体験としては「学業・研究活動・ゼミ活動について（58.4%）」が最多で、全体的には前年と同様の傾向が見られた。【図9】一方、ガクチカ不足だと思ふこととしては、「海外留学について（37.1%）」などが挙げられたが、全体的にはどの項目も前年から減少する傾向が見られた。【図10】

学生生活通してみると、コロナ禍の影響もあったと思われるが、前年に比べると様々な体験ができるようになっていたようだ。

【図8】就職活動で自己PRするガクチカ（学生時代に力を入れたこと）について

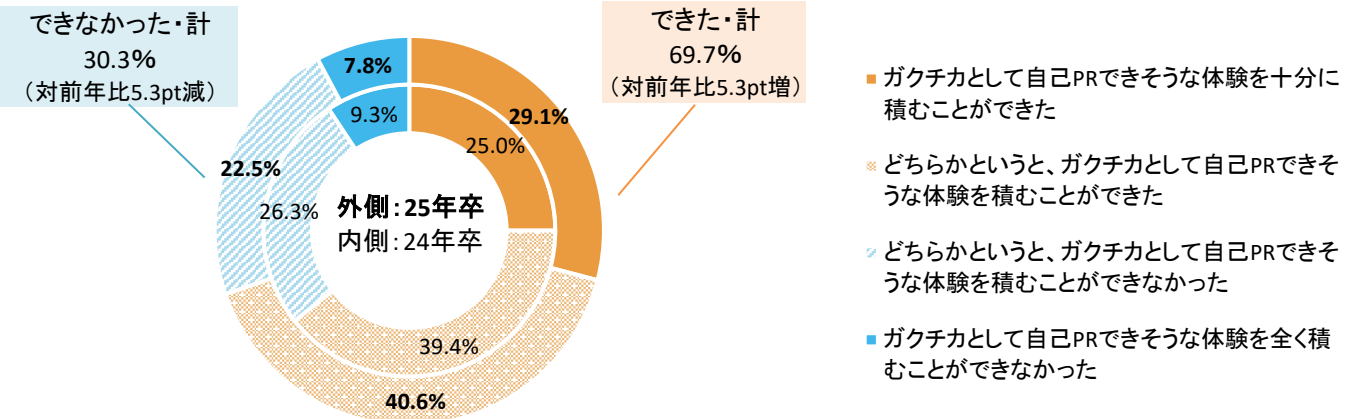

【図9】ガクチカとしてアピールできそうだと思うこと

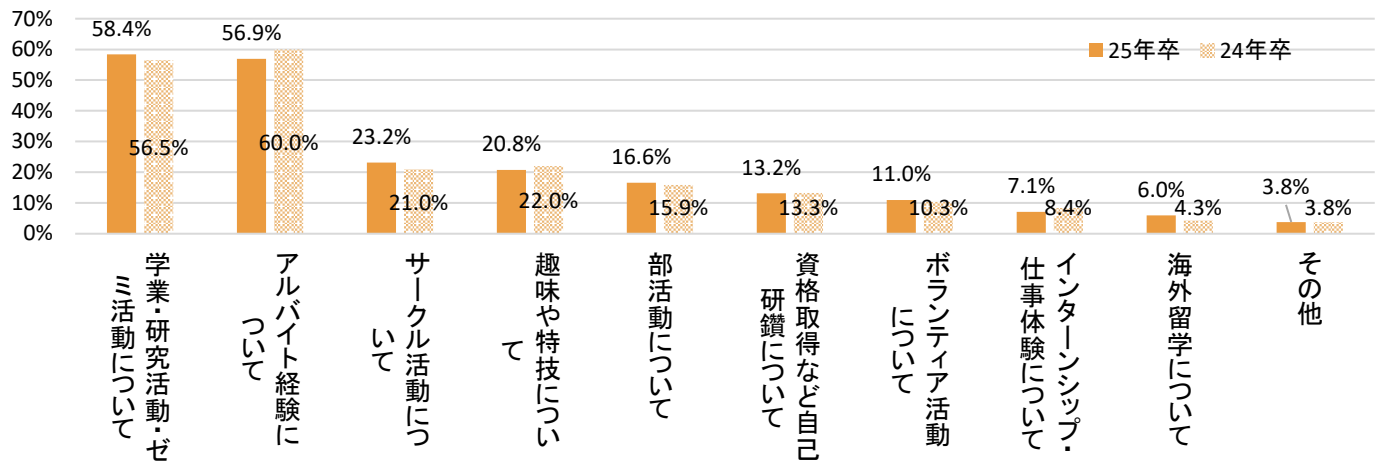

【図10】ガクチカとして不足していると思うこと

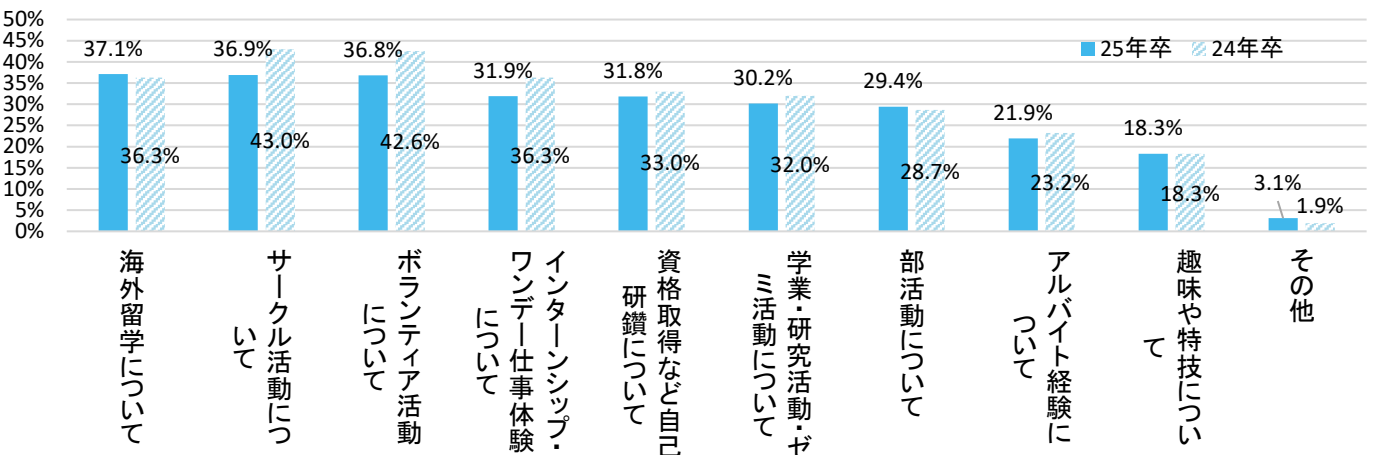

## ◆企業が公表する男性育児休業取得率が、企業選びにおいて「関心がある」学生は72.2%

2023年4月より、従業員規模1000人以上の企業に対して男性社員の育児休業取得率等の公表が義務化されたが、さらに2025年4月からはその対象が従業員規模100人以上に拡大される方針で検討されている。こうした「男性育児休業取得率」に関して、企業選びの際にどの程度、関心を持つか聞いたところ、「関心がある(関心がある+どちらかというに関心があるの合計)」との回答が72.7%となった。【図11】

前年の調査は義務化されたタイミングで実施したこともあり、25年卒の数值は前年に比べるとやや低下しているが、依然、関心が強い様子が見えがえる。次の改正は25年卒の学生が卒業するタイミングになるため、今後、さらに注目度が高まると予想される。

【図11】企業選びにおいて「男性社員の育児休業取得率」にどの程度関心をもつか

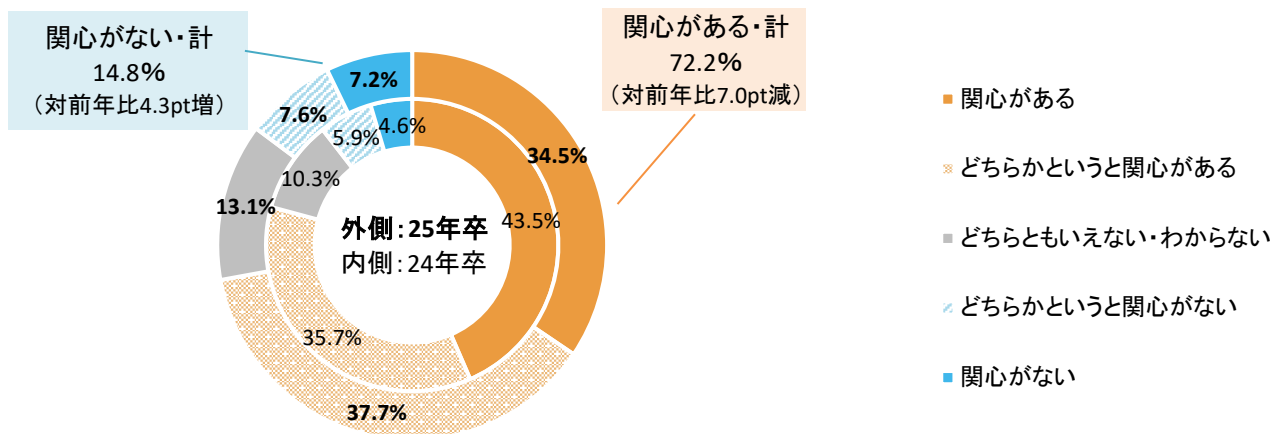

## <INDEX>

### 1 内々定状況(内々定有無、平均内々定保有社数、内々定保有社数分布)

- (1) これまでに企業から「内々定」を受けたことがあるか P.9
- (2) これまでに何社から内々定を受けたか P.9

### 2 内々定保有状況別の、現在の状況

- (1) 現在、就職活動で最も注力して行っていること P.11
- (2) これまでに全部で何社の選考を受けたか(※選考…ES提出・適性・筆記・面接等可否の出るものを指す) P.14
- (3) 現在、選考を受けている企業群のおおよその従業員規模 P.16
- (4) 現時点で希望する業種を絞り込んでいるか P.19
- (5) 現在、就職活動で内々定を得る自信があるか P.21

### 3 内々定保有者の状況

- (1) 内々定を受けた企業の業種 P.23
- (2) 内々定を受けた企業で、現在入社意思の最も高い企業の業種 P.24
- (3) 内々定を得た企業のうち、入社意思の最も高い企業の従業員規模 P.25
- (4) 内々定を得た企業のうち、入社意思の最も高い企業の活動開始時点の志望順位 P.26
- (5) 入社意思の最も高い企業から得た内々定の満足度 P.27
- (6) 入社意思の低い企業に対して、辞退の意思は伝えているか P.28
- (7) 入社意思の最も高い企業のインターンシップ・仕事体験など、2月までに開催されたプログラムに参加した事があるか P.29
- (8) 今後の活動について(就職活動の継続意向) P.30

### 4 活動継続生の状況

- (1) 現在、何社の選考を残しているか P.32
- (2) 今後、何社ぐらい選考を受けようと考えているか P.33
- (3) 今後どのような方法で選考に参加する企業を見つけるか(複数回答) P.35
- (4) 次月以降の面接・選考はどのように進めるか P.38
- (5) 今後の活動の方向性(複数回答) P.44
- (6) 就職活動をいつ頃まで続ける予定か P.47

### 5 3月1日回答者の特徴

- (1) インターンシップ・仕事体験に初めて参加した時期 P.52
- (2) 何社のインターンシップ・仕事体験に参加したことがあるか P.57
- (3) 就職先として企業を選ぶ際のポイント P.60
- (4) 前問で答えた理由 巻末
- (5) 就職活動で自己PRするガクチカ(学生時代に力を入れたこと)について P.61
- (6) ガクチカでどのようなポイントをアピールできそうか(複数回答) P.62
- (7) どのようなポイントにガクチカ不足を感じているか P.63
- (8) 公表が義務化される男性の育児休業取得率について、企業選びにおいて取得率にどの程度関心を持つか P.63

## ■調査概要

- 調査目的 : 2025年卒の3月1日～3日時点の就職活動状況を明らかにする
- 調査対象 : 2025年3月卒業見込みの全国大学3年生、大学院1年生
- 調査期間 : 2024年3月1日～3月3日
- 調査方法 : マイナビ2025の会員に対するWEBアンケート
- 有効回答 : 1,200名
- 集計方法

文理男女別の全体の数値を算出するにあたり、文理男女別の構成比を2024年3月卒業予定の大学生・大学院生の構成比と等しくする為、文部科学省の学校基本調査を基に、ウエイトバック集計を行っている。基準数値は令和3年度学校基本調査(2021年12月公表)の大学3年生・院1年生在籍数を参照し、文理男女比を算出している。

※ウエイトバック集計とは…アンケート回答者の属性構成比率が実際の属性比率と乖離している場合、構成比に合わせるように重み付けして集計すること。  
 ※%を表示する際に小数点第二位を四捨五入しているため、%の合計が100.0%とならない場合があります。予めご了承ください。

### <回答者データ>

#### 大学・大学院

	学部	院生	計
回答数	988	212	1,200

#### 理系: 大学、大学院

	理系学部	理系院	計
回答数	288	190	478

#### 文理男女

	文系男子	文系女子	理系男子	理系女子	計
回答数	174	548	227	251	1,200

#### 理系系統別

	機電系	情報系	土建系	化学系	薬学系	その他理系	計
回答数	85	87	35	69	77	125	478

#### 現住所エリア

	北海道	東北	関東	甲信越	東海	北陸	関西	中国	四国	九州	計
回答数	31	71	480	46	157	40	232	51	18	74	1,200



(1) これまでに企業から「内々定」を受けたことがあるか

これまでに企業から内々定を得ましたか

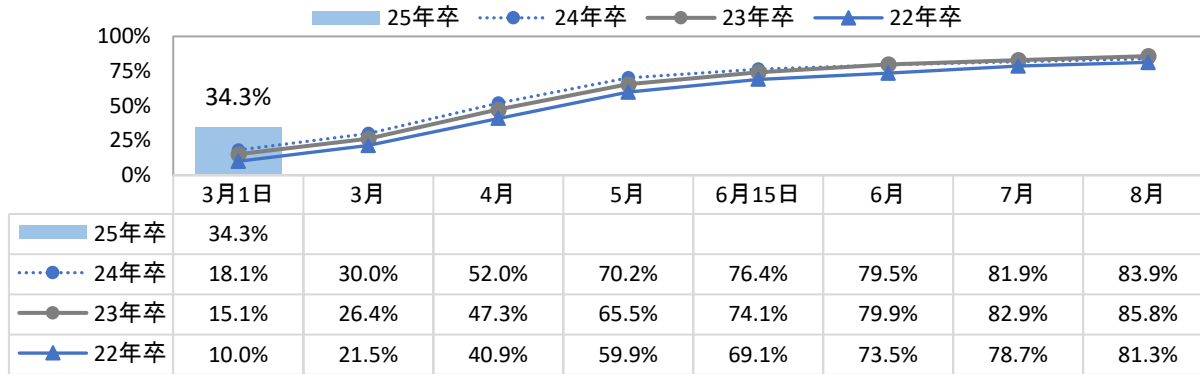

平均内々定保有社数

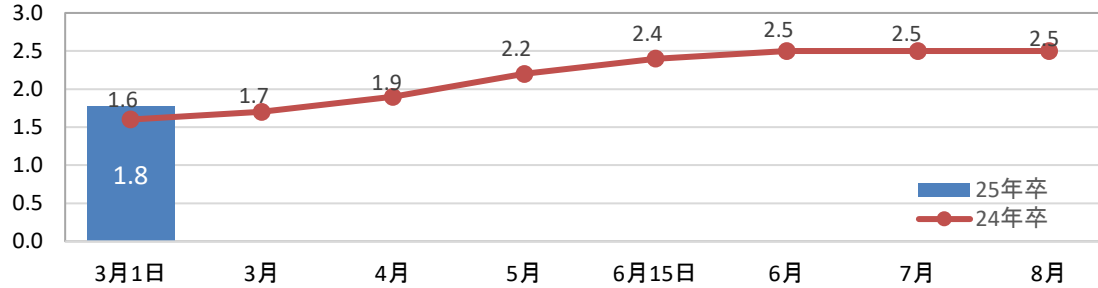

<大学・大学院、文理男女別>

	全体	大学	大学院	文系	理系	文系男子	文系女子	理系男子	理系女子	24年卒全体	前年同月差
回答数	1,200	988	212	722	478	174	548	227	251	3,080	
はい	34.3%	31.1%	48.7%	30.5%	40.3%	29.3%	31.8%	41.9%	37.5%	18.1%	16.2%
いいえ	65.7%	68.9%	51.3%	69.5%	59.7%	70.7%	68.2%	58.1%	62.5%	81.9%	-16.2%

	全体	大学	大学院	文系	理系	文系男子	文系女子	理系男子	理系女子	24年卒全体	前年同月差
回答数	414	313	101	225	189	51	174	95	94	539	
平均内々定保有社数(社)	1.8	1.7	2.0	1.7	1.9	1.8	1.6	1.9	1.9	1.6	0.17

<理系：大学・大学院、理系系統別>

	理系全体	理系学部	理系院	機電系	情報系	土建系	化学系	薬学系	その他理系	24年卒全体	前年同月差
回答数	478	288	190	85	87	35	69	77	125	1,071	
はい	40.3%	33.7%	49.5%	47.4%	39.1%	37.5%	41.2%	45.9%	31.2%	24.1%	16.2%
いいえ	59.7%	66.3%	50.5%	52.6%	60.9%	62.5%	58.8%	54.1%	68.8%	75.9%	-16.2%

※回答数30未満は参考値とする

	理系全体	理系学部	理系院	機電系	情報系	土建系	化学系	薬学系	その他理系	24年卒全体	前年同月差
回答数	189	95	94	41	32	13	29	36	38	259	
平均内々定保有社数(社)	1.9	1.9	1.9	2.0	1.8	1.9	1.6	2.2	1.8	1.6	0.3

<現住所10地域別>

※回答数30未満は参考値とする

	全体	北海道	東北	関東	甲信越	東海	北陸	関西	中国	四国	九州
回答数	1,200	31	71	480	46	157	40	232	51	18	74
はい	34.3%	36.3%	30.2%	34.1%	29.7%	33.5%	37.6%	36.4%	29.2%	9.7%	45.3%
いいえ	65.7%	63.7%	69.8%	65.9%	70.3%	66.5%	62.4%	63.6%	70.8%	90.3%	54.7%

※回答数30未満は参考値とする

	全体	北海道	東北	関東	甲信越	東海	北陸	関西	中国	四国	九州
回答数	414	12	20	171	12	53	17	81	15	2	31
平均内々定保有社数(社)	1.8	1.8	2.1	1.8	1.4	1.8	1.5	1.9	1.7	1.5	1.3

<24年卒>

	全体	北海道	東北	関東	甲信越	東海	北陸	関西	中国	四国	九州
回答数	3,080	91	171	1,166	94	339	74	682	156	51	256
はい	18.1%	21.0%	11.5%	19.6%	19.6%	23.7%	22.7%	17.8%	16.1%	11.6%	9.5%
いいえ	81.9%	79.0%	88.5%	80.4%	80.4%	76.3%	77.3%	82.2%	83.9%	88.4%	90.5%

※回答数30未満は参考値とする

	全体	北海道	東北	関東	甲信越	東海	北陸	関西	中国	四国	九州
回答数	539	18	19	231	16	76	15	113	22	6	23
平均内々定保有社数(社)	1.6	1.5	1.9	1.7	1.1	1.5	1.7	1.5	1.2	1.8	1.2

内々定保有社数分布

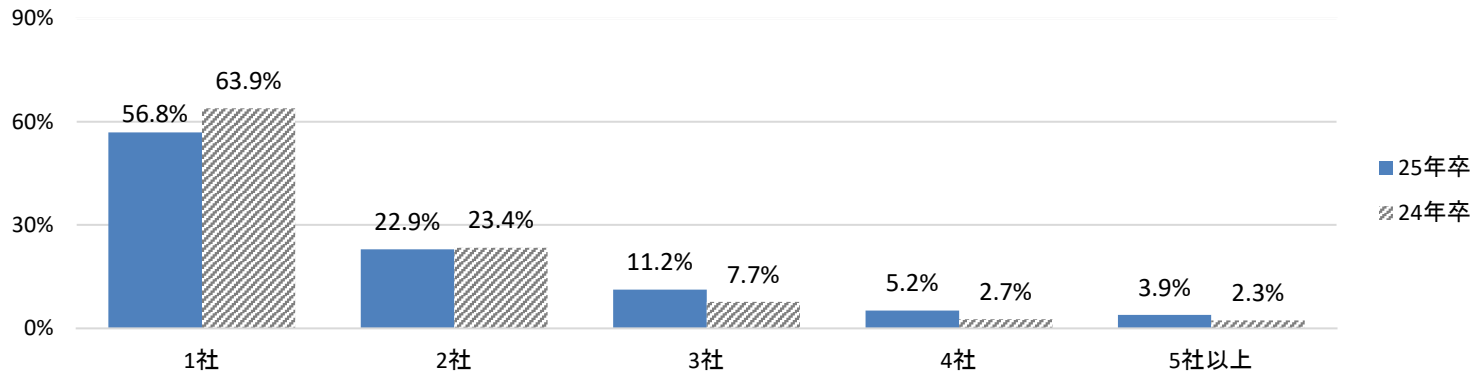

<大学・大学院、文理男女別>

	全体	大学	大学院	文系	理系	文系男子	文系女子	理系男子	理系女子	24年卒全体	前年同月差
回答数	414	313	101	225	189	51	174	95	94	539	
1社	56.8%	61.0%	44.6%	63.9%	48.3%	62.7%	64.9%	45.3%	54.3%	63.9%	-7.1%
2社	22.9%	20.5%	29.8%	18.2%	28.5%	13.7%	22.4%	30.5%	24.5%	23.4%	-0.5%
3社	11.2%	10.7%	12.5%	10.2%	12.3%	15.7%	5.2%	13.7%	9.6%	7.7%	3.5%
4社	5.2%	4.4%	7.4%	4.0%	6.7%	3.9%	4.0%	6.3%	7.4%	2.7%	2.5%
5社以上	3.9%	3.3%	5.7%	3.7%	4.2%	3.9%	3.4%	4.2%	4.3%	2.3%	1.6%

<理系：大学・大学院、理系系統別> ※回答数30未満は参考値とする

	理系全体	理系学部	理系院	機電系	情報系	土建系	化学系	薬学系	その他理系	24年卒全体	前年同月差
回答数	189	95	94	41	32	13	29	36	38	259	
1社	48.3%	50.0%	46.6%	43.8%	53.6%	55.5%	57.2%	37.8%	48.0%	63.0%	-14.7%
2社	28.5%	26.8%	30.1%	31.5%	28.6%	22.2%	30.9%	26.6%	26.0%	23.2%	5.3%
3社	12.3%	13.0%	11.6%	15.1%	7.1%	16.7%	9.5%	15.5%	12.0%	9.2%	3.1%
4社	6.7%	5.1%	8.2%	2.7%	10.7%	-	2.4%	13.3%	8.0%	2.4%	4.3%
5社以上	4.2%	5.1%	3.4%	6.9%	-	5.6%	-	6.7%	6.0%	2.2%	2.0%

<現住所10地域別> ※回答数30未満は参考値とする

	全体	北海道	東北	関東	甲信越	東海	北陸	関西	中国	四国	九州
回答数	414	12	20	171	12	53	17	81	15	2	31
1社	56.8%	50.5%	32.3%	56.6%	72.9%	63.1%	62.6%	57.6%	40.1%	33.5%	64.1%
2社	22.9%	38.6%	22.9%	17.6%	4.4%	22.1%	20.9%	25.3%	45.0%	66.5%	35.9%
3社	11.2%	-	27.7%	16.0%	22.7%	4.4%	8.3%	5.4%	14.9%	-	-
4社	5.2%	10.9%	5.7%	5.7%	-	5.9%	8.3%	6.2%	-	-	-
5社以上	3.9%	-	11.4%	4.1%	-	4.4%	-	5.5%	-	-	-

<24年卒> ※回答数30未満は参考値とする

	全体	北海道	東北	関東	甲信越	東海	北陸	関西	中国	四国	九州
回答数	539	18	19	231	16	76	15	113	22	6	23
1社	63.9%	65.0%	74.3%	58.5%	91.1%	63.3%	58.5%	62.7%	80.6%	35.3%	85.1%
2社	23.4%	23.7%	14.6%	24.4%	8.9%	24.1%	22.1%	27.4%	19.4%	36.2%	12.0%
3社	7.7%	3.6%	3.5%	9.1%	-	12.6%	9.2%	7.4%	-	-	2.9%
4社	2.7%	7.7%	-	5.0%	-	-	-	0.6%	-	28.5%	-
5社以上	2.3%	-	7.6%	3.1%	-	-	10.2%	1.8%	-	-	-

2 内々定保有状況別の、現在の状況

(1) 現在、就職活動で最も注力していること

現在就職活動で最も注力していること

- 既に関職活動を終了している
- エントリー(プレエントリー含む)
- エントリーシート提出
- 個別企業セミナーに参加
- 合同企業説明会に参加
- 筆記試験、適性検査
- 面接
- なにもしていない

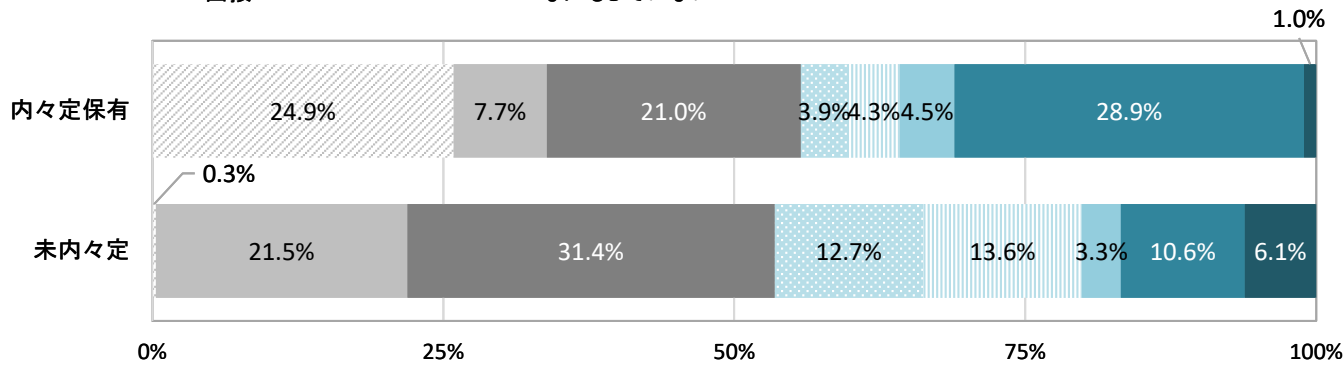

<大学・大学院、文理男女別>

○全員

	全体	大学	大学院	文系	理系	文系男子	文系女子	理系男子	理系女子	24年卒全体	前年同月差
回答数	1200	988	212	722	478	174	548	227	251	3080	
既に関職活動を終了している	8.8%	6.5%	18.9%	4.5%	15.5%	2.9%	6.2%	15.9%	14.7%	4.2%	4.6%
エントリー(プレエントリー含む)	16.8%	18.1%	10.7%	18.7%	13.8%	17.8%	19.5%	14.1%	13.1%	23.3%	-6.5%
エントリーシート提出	27.8%	26.6%	33.4%	29.1%	25.8%	29.9%	28.3%	25.6%	26.3%	24.0%	3.8%
個別企業セミナーに参加	9.7%	11.1%	3.3%	11.0%	7.5%	7.5%	14.6%	6.2%	10.0%	12.5%	-2.8%
合同企業説明会に参加	10.4%	12.3%	1.8%	13.1%	6.2%	15.5%	10.6%	5.7%	7.2%	14.7%	-4.3%
筆記試験、適性検査	3.7%	4.1%	1.8%	3.9%	3.4%	3.4%	4.4%	4.0%	2.4%	3.5%	0.2%
面接	16.9%	14.6%	27.3%	14.4%	20.7%	16.1%	12.8%	20.3%	21.5%	13.6%	3.3%
なにもしていない	4.4%	5.0%	1.5%	4.2%	4.5%	5.7%	2.7%	5.3%	3.2%	3.5%	0.9%
その他	1.6%	1.7%	1.2%	1.0%	2.6%	1.1%	0.9%	3.1%	1.6%	0.7%	0.9%

■内々定保有者のみ

	全体	大学	大学院	文系	理系	文系男子	文系女子	理系男子	理系女子	24年卒全体	前年同月差
回答数	414	314	100	225	189	51	174	95	94	545	
既に関職活動を終了している	24.9%	20.5%	37.6%	14.6%	37.3%	9.8%	19.0%	36.8%	38.3%	21.3%	3.6%
エントリー(プレエントリー含む)	7.7%	9.5%	2.5%	9.4%	5.6%	7.8%	10.9%	6.3%	4.3%	13.7%	-6.0%
エントリーシート提出	21.0%	20.9%	21.3%	24.1%	17.3%	21.6%	26.4%	15.8%	20.2%	22.1%	-1.1%
個別企業セミナーに参加	3.9%	5.3%	-	6.0%	1.4%	2.0%	9.8%	-	4.3%	6.6%	-2.7%
合同企業説明会に参加	4.3%	4.9%	2.5%	5.3%	3.2%	7.8%	2.9%	3.2%	3.2%	4.5%	-0.2%
筆記試験、適性検査	4.5%	5.6%	1.2%	6.2%	2.5%	7.8%	4.6%	3.2%	1.1%	2.0%	2.5%
面接	28.9%	27.7%	32.4%	30.4%	27.1%	37.3%	24.1%	27.4%	26.6%	28.0%	0.9%
なにもしていない	1.0%	1.3%	-	0.9%	1.1%	2.0%	-	1.1%	1.1%	0.8%	0.2%
その他	3.8%	4.2%	2.5%	3.1%	4.6%	3.9%	2.3%	6.3%	1.1%	1.1%	2.7%

□未内々定のみ

	全体	大学	大学院	文系	理系	文系男子	文系女子	理系男子	理系女子	24年卒全体	前年同月差
回答数	786	674	112	497	289	123	374	132	157	2,535	
既に関職活動を終了している	0.3%	0.2%	1.2%	0.1%	0.7%	-	0.3%	0.8%	0.6%	0.4%	-0.1%
エントリー(プレエントリー含む)	21.5%	22.0%	18.5%	22.7%	19.2%	22.0%	23.5%	19.7%	18.5%	25.4%	-3.9%
エントリーシート提出	31.4%	29.1%	45.0%	31.3%	31.6%	33.3%	29.1%	32.6%	29.9%	24.4%	7.0%
個別企業セミナーに参加	12.7%	13.7%	6.5%	13.2%	11.6%	9.8%	16.8%	10.6%	13.4%	13.8%	-1.1%
合同企業説明会に参加	13.6%	15.7%	1.2%	16.5%	8.3%	18.7%	14.2%	7.6%	9.6%	17.0%	-3.4%
筆記試験、適性検査	3.3%	3.5%	2.4%	2.9%	4.0%	1.6%	4.3%	4.5%	3.2%	3.8%	-0.5%
面接	10.6%	8.6%	22.4%	7.4%	16.4%	7.3%	7.5%	15.2%	18.5%	10.5%	0.1%
なにもしていない	6.1%	6.6%	3.0%	5.7%	6.9%	7.3%	4.0%	8.3%	4.5%	4.0%	2.1%
その他	0.5%	0.6%	-	0.1%	1.2%	-	0.3%	0.8%	1.9%	0.6%	-0.1%

<理系:大学・大学院、理系系統別>

※回答数30未満は参考値とする

○全員

	理系全体	理系学部	理系院	機電系	情報系	土建系	化学系	薬学系	その他理系	24年卒全体	前年同月差
回答数	478	288	190	85	87	35	69	77	125	1,071	
既に関職活動を終了している	15.5%	13.2%	18.6%	13.6%	14.0%	18.7%	20.6%	25.5%	8.1%	7.7%	7.8%
エントリー(プレエントリー含む)	13.8%	16.8%	9.5%	16.9%	12.6%	8.3%	12.7%	8.2%	17.5%	20.0%	-6.2%
エントリーシート提出	25.8%	20.7%	32.9%	22.7%	21.7%	25.0%	29.4%	17.4%	35.6%	25.5%	0.3%
個別企業セミナーに参加	7.5%	10.5%	3.4%	6.5%	7.0%	8.3%	3.9%	16.3%	5.6%	9.6%	-2.1%
合同企業説明会に参加	6.2%	9.5%	1.7%	4.5%	3.5%	10.4%	5.9%	12.2%	5.6%	12.6%	-6.4%
筆記試験、適性検査	3.4%	4.6%	1.7%	2.6%	5.6%	2.1%	-	3.1%	5.0%	2.5%	0.9%
面接	20.7%	14.4%	29.5%	22.7%	25.2%	16.7%	25.5%	11.2%	18.8%	17.6%	3.1%
なにもしていない	4.5%	6.8%	1.4%	7.8%	6.3%	4.2%	2.0%	1.0%	3.7%	3.8%	0.7%
その他	2.6%	3.4%	1.4%	2.6%	4.2%	6.2%	-	5.1%	-	0.7%	1.9%

※回答数30未満は参考値とする

■内々定保者のみ有	※回答数30未満は参考値とする									24年卒全体	前年同月差
	理系全体	理系学部	理学院	機電系	情報系	土建系	化学系	薬学系	その他理系		
回答数	189	95	94	41	32	13	29	36	38	261	
既に就職活動を終了している	37.3%	38.4%	36.3%	28.8%	35.7%	38.9%	50.0%	53.3%	26.0%	29.5%	7.8%
エントリー(プレエントリー含む)	5.6%	8.7%	2.7%	13.7%	-	11.2%	-	2.2%	6.0%	9.6%	-4.0%
エントリーシート提出	17.3%	13.8%	20.6%	9.6%	14.3%	16.7%	19.1%	13.4%	34.0%	21.1%	-3.8%
個別企業セミナーに参加	1.4%	2.9%	-	-	-	5.6%	-	4.5%	2.0%	4.8%	-3.4%
合同企業説明会に参加	3.2%	3.6%	2.7%	6.9%	-	11.1%	-	-	4.0%	2.4%	0.8%
筆記試験、適性検査	2.5%	3.6%	1.4%	2.7%	7.1%	-	-	-	2.0%	2.1%	0.4%
面接	27.1%	20.3%	33.6%	32.9%	35.7%	-	31.0%	15.5%	26.0%	29.0%	-1.9%
なにもしていない	1.1%	2.2%	-	-	3.6%	5.6%	-	-	-	0.8%	0.3%
その他	4.6%	6.5%	2.7%	5.5%	3.6%	11.1%	-	11.1%	-	0.8%	3.8%

※回答数30未満は参考値とする

□未内々定のみ	※回答数30未満は参考値とする									24年卒全体	前年同月差
	理系全体	理系学部	理学院	機電系	情報系	土建系	化学系	薬学系	その他理系		
回答数	289	193	96	44	55	22	40	41	87	810	
既に就職活動を終了している	0.7%	0.4%	1.3%	-	-	6.6%	-	1.9%	-	0.8%	-0.1%
エントリー(プレエントリー含む)	19.2%	20.9%	16.1%	19.8%	20.7%	6.6%	21.7%	13.2%	22.7%	23.2%	-4.0%
エントリーシート提出	31.6%	24.3%	45.0%	34.6%	26.4%	30.0%	36.7%	20.8%	36.3%	26.9%	4.7%
個別企業セミナーに参加	11.6%	14.3%	6.7%	12.3%	11.5%	10.0%	6.7%	26.4%	7.3%	11.1%	0.5%
合同企業説明会に参加	8.3%	12.5%	0.7%	2.5%	5.8%	10.0%	10.0%	22.6%	6.4%	15.9%	-7.6%
筆記試験、適性検査	4.0%	5.1%	2.0%	2.5%	4.6%	3.3%	-	5.7%	6.4%	2.7%	1.3%
面接	16.4%	11.4%	25.5%	13.6%	18.4%	26.7%	21.7%	7.5%	15.5%	14.0%	2.4%
なにもしていない	6.9%	9.2%	2.7%	14.8%	8.0%	3.3%	3.3%	1.9%	5.4%	4.8%	2.1%
その他	1.2%	1.8%	-	-	4.6%	3.3%	-	-	-	0.7%	0.5%

<現住所10地域別>

※回答数30未満は参考値とする

○全員	全体	北海道	東北	関東	甲信越	東海	北陸	関西	中国	四国	九州
回答数	1200	31	71	480	46	157	40	232	51	18	74
既に就職活動を終了している	8.8%	9.9%	7.8%	7.6%	8.1%	9.4%	15.6%	10.8%	5.6%	-	9.7%
エントリー(プレエントリー含む)	16.8%	20.5%	23.3%	17.5%	13.3%	16.8%	16.0%	13.8%	13.9%	24.0%	15.6%
エントリーシート提出	27.8%	36.7%	25.5%	30.7%	29.1%	21.3%	25.7%	28.7%	22.5%	20.1%	23.0%
個別企業セミナーに参加	9.7%	14.4%	7.8%	10.2%	13.4%	14.5%	11.0%	5.6%	12.6%	6.6%	5.5%
合同企業説明会に参加	10.4%	2.0%	12.5%	6.7%	20.3%	10.2%	16.1%	11.9%	17.6%	29.9%	11.8%
筆記試験、適性検査	3.7%	2.0%	4.3%	4.4%	5.5%	3.9%	-	1.7%	4.2%	3.3%	6.4%
面接	16.9%	14.4%	8.0%	17.3%	7.8%	16.3%	12.5%	20.7%	18.1%	12.8%	21.7%
なにもしていない	4.4%	-	6.2%	3.8%	2.6%	7.6%	3.1%	6.0%	-	3.3%	1.8%
その他	1.6%	-	4.5%	1.7%	-	-	-	0.8%	5.6%	-	4.6%

※回答数30未満は参考値とする

■内々定保者のみ有	全体	北海道	東北	関東	甲信越	東海	北陸	関西	中国	四国	九州
回答数	414	12	20	169	12	54	17	81	16	2	31
既に就職活動を終了している	24.9%	27.4%	25.8%	22.4%	27.1%	25.3%	33.2%	29.6%	19.0%	-	21.5%
エントリー(プレエントリー含む)	7.7%	-	20.7%	5.3%	8.7%	10.2%	20.8%	6.5%	4.8%	33.5%	6.0%
エントリーシート提出	21.0%	27.3%	8.6%	25.0%	22.8%	21.5%	8.4%	20.3%	18.9%	-	16.1%
個別企業セミナーに参加	3.9%	5.6%	2.9%	4.6%	8.9%	2.9%	8.5%	3.1%	4.8%	-	-
合同企業説明会に参加	4.3%	-	-	4.2%	14.0%	2.8%	12.5%	3.1%	4.8%	-	6.3%
筆記試験、適性検査	4.5%	-	5.7%	4.6%	14.0%	5.9%	-	3.1%	-	-	6.3%
面接	28.9%	39.7%	17.9%	29.4%	4.4%	30.0%	16.7%	33.6%	33.3%	66.5%	29.8%
なにもしていない	1.0%	-	9.2%	-	-	1.4%	-	-	-	-	3.9%
その他	3.8%	-	9.2%	4.5%	-	-	-	0.8%	14.3%	-	10.2%

※回答数30未満は参考値とする

□未内々定のみ	全体	北海道	東北	関東	甲信越	東海	北陸	関西	中国	四国	九州
回答数	786	19	51	311	34	103	23	151	35	16	43
既に就職活動を終了している	0.3%	-	-	-	-	1.4%	5.0%	-	-	-	-
エントリー(プレエントリー含む)	21.5%	32.1%	24.4%	23.9%	15.2%	20.1%	13.2%	18.0%	17.6%	23.0%	23.5%
エントリーシート提出	31.4%	42.1%	32.8%	33.6%	31.7%	21.2%	36.1%	33.5%	24.0%	22.2%	28.7%
個別企業セミナーに参加	12.7%	19.4%	10.0%	13.1%	15.3%	20.4%	12.5%	7.0%	15.7%	7.3%	10.1%
合同企業説明会に参加	13.6%	3.2%	17.9%	8.0%	22.9%	13.8%	18.2%	16.9%	22.9%	33.1%	16.3%
筆記試験、適性検査	3.3%	3.2%	3.7%	4.3%	1.9%	2.9%	-	0.9%	6.0%	3.6%	6.5%
面接	10.6%	-	3.7%	11.1%	9.2%	9.4%	10.0%	13.3%	11.8%	7.1%	15.0%
なにもしていない	6.1%	-	4.9%	5.7%	3.8%	10.7%	5.0%	9.5%	-	3.6%	-
その他	0.5%	-	2.5%	0.2%	-	-	-	0.9%	2.0%	-	-

<24年卒>

※回答数30未満は参考値とする

○全員	全体	北海道	東北	関東	甲信越	東海	北陸	関西	中国	四国	九州
回答数	3080	91	171	1166	94	339	74	682	156	51	256
既に就職活動を終了している	4.2%	3.5%	1.7%	4.2%	7.0%	5.1%	7.2%	3.9%	8.0%	2.7%	2.0%
エントリー(プレエントリー含む)	23.3%	16.3%	26.1%	24.6%	17.5%	21.9%	24.4%	23.5%	15.6%	35.5%	23.6%
エントリーシート提出	24.0%	28.2%	19.5%	27.0%	20.0%	23.8%	22.7%	22.4%	18.5%	18.7%	22.8%
個別企業セミナーに参加	12.5%	15.9%	11.3%	12.2%	16.1%	11.6%	11.6%	12.5%	19.3%	11.0%	9.9%
合同企業説明会に参加	14.7%	20.4%	25.0%	11.0%	18.7%	11.4%	14.2%	15.4%	18.1%	23.7%	19.4%
筆記試験、適性検査	3.5%	2.5%	2.1%	3.2%	6.9%	4.7%	1.0%	2.6%	4.5%	-	6.7%
面接	13.6%	7.5%	12.3%	13.7%	10.8%	19.1%	14.2%	14.4%	12.7%	4.2%	11.1%
なにもしていない	3.5%	5.7%	2.1%	3.2%	1.4%	2.0%	4.8%	5.0%	2.8%	3.0%	3.1%
その他	0.7%	-	-	0.9%	1.6%	0.4%	-	0.3%	0.5%	1.2%	1.4%

■内々定保者のみ有

全体	北海道	東北	関東	甲信越	東海	北陸	関西	中国	四国	九州	
回答数	545	19	19	233	16	77	15	114	23	6	23
既に就職活動を終了している	21.3%	16.6%	14.6%	18.7%	35.7%	20.7%	22.6%	21.8%	43.1%	23.6%	17.8%
エントリー(プレエントリー含む)	13.7%	11.5%	-	17.3%	11.3%	9.2%	14.5%	12.8%	11.4%	39.1%	8.9%
エントリーシート提出	22.1%	39.2%	32.6%	24.2%	3.7%	23.4%	4.2%	18.7%	-	37.3%	37.1%
個別企業セミナーに参加	6.6%	7.5%	11.1%	4.5%	12.6%	3.8%	14.1%	8.8%	7.0%	-	9.6%
合同企業説明会に参加	4.5%	-	-	4.6%	8.9%	5.4%	7.6%	4.5%	2.9%	-	5.2%
筆記試験、適性検査	2.0%	3.5%	-	1.8%	3.7%	2.0%	4.2%	1.6%	6.2%	-	-
面接	28.0%	13.5%	41.7%	27.5%	24.0%	34.5%	23.6%	31.3%	24.0%	-	15.1%
なにもしていない	0.8%	8.4%	-	0.3%	-	-	9.2%	-	2.6%	-	-
その他	1.1%	-	-	1.1%	-	0.8%	-	0.5%	2.9%	-	6.3%

<24年卒>

□未内々定のみ	全体	北海道	東北	関東	甲信越	東海	北陸	関西	中国	四国	九州
回答数	2,535	72	152	933	78	262	59	568	133	45	233
既に就職活動を終了している	0.4%	-	-	0.6%	-	0.3%	2.7%	-	1.2%	-	0.3%
エントリー(プレエントリー含む)	25.4%	17.6%	29.5%	26.4%	19.0%	25.9%	27.3%	25.8%	16.4%	35.0%	25.1%
エントリーシート提出	24.4%	25.3%	17.8%	27.6%	24.0%	24.0%	28.2%	23.3%	22.0%	16.3%	21.3%
個別企業セミナーに参加	13.8%	18.1%	11.3%	14.1%	17.0%	14.0%	10.9%	13.3%	21.7%	12.4%	9.9%
合同企業説明会に参加	17.0%	25.8%	28.2%	12.5%	21.1%	13.2%	16.1%	17.8%	21.0%	26.8%	20.9%
筆記試験、適性検査	3.8%	2.2%	2.4%	3.6%	7.7%	5.5%	-	2.8%	4.2%	-	7.4%
面接	10.5%	5.9%	8.5%	10.4%	7.5%	14.3%	11.4%	10.8%	10.5%	4.7%	10.7%
なにもしていない	4.0%	5.0%	2.3%	3.9%	1.7%	2.6%	3.5%	6.1%	2.9%	3.3%	3.4%
その他	0.6%	-	-	0.8%	1.9%	0.3%	-	0.2%	-	1.4%	0.9%

これまでで全部で何社の選考を受けたか

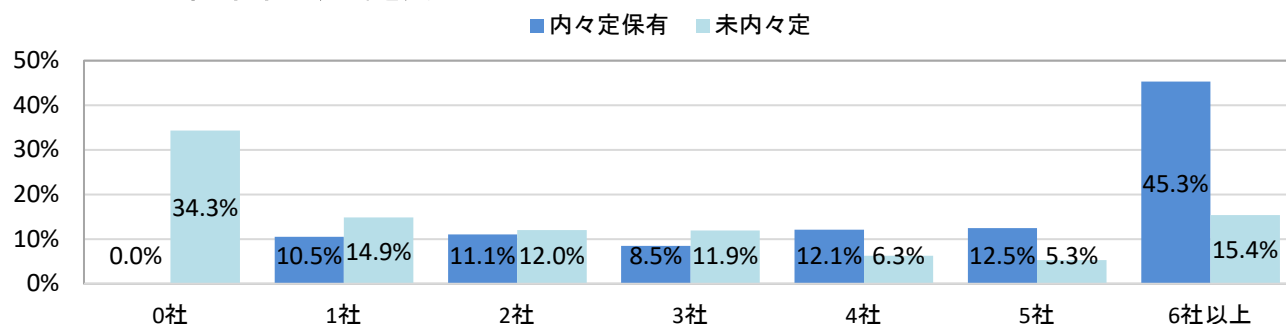

<大学・大学院、文理男女別>

	全体	大学	大学院	文系	理系	文系男子	文系女子	理系男子	理系女子	24年卒全体	前年同月差
回答数	1200	988	212	722	478	174	548	227	251	3080	
0社(これまでで選考を受けたことはない)	22.5%	25.3%	10.1%	24.6%	19.3%	23.6%	25.5%	17.2%	23.1%	32.5%	-10.0%
1社	13.4%	14.7%	7.6%	12.1%	15.3%	12.1%	12.2%	16.7%	12.7%	16.6%	-3.2%
2社	11.7%	13.1%	5.4%	12.6%	10.2%	12.6%	12.6%	12.3%	6.4%	12.3%	-0.6%
3社	10.7%	10.4%	12.1%	11.4%	9.7%	12.1%	10.8%	7.9%	12.7%	10.6%	0.1%
4社	8.3%	7.0%	13.9%	7.3%	9.8%	4.6%	10.0%	10.6%	8.4%	6.2%	2.1%
5社	7.8%	6.7%	12.7%	5.8%	10.9%	4.6%	6.9%	12.8%	7.6%	5.8%	2.0%
6社以上	25.7%	22.9%	38.2%	26.2%	24.8%	30.5%	21.9%	22.5%	29.1%	16.1%	9.6%

■内々定保有者のみ有

	全体	大学	大学院	文系	理系	文系男子	文系女子	理系男子	理系女子	24年卒全体	前年同月差
回答数	414	314	100	225	189	51	174	95	94	545	
0社(これまでで選考を受けたことはない)	-	-	-	-	-	-	-	-	-	1.6%	#VALUE!
1社	10.5%	12.2%	5.6%	10.7%	10.2%	11.8%	9.8%	9.5%	11.7%	11.2%	-0.7%
2社	11.1%	14.0%	2.5%	10.0%	12.3%	7.8%	12.1%	14.7%	7.4%	11.5%	-0.4%
3社	8.5%	8.4%	8.7%	8.5%	8.5%	7.8%	9.2%	8.4%	8.5%	13.9%	-5.4%
4社	12.1%	11.2%	14.9%	10.5%	14.1%	2.0%	18.4%	13.7%	14.9%	11.2%	0.9%
5社	12.5%	10.8%	17.4%	9.1%	16.5%	7.8%	10.3%	18.9%	11.7%	9.8%	2.7%
6社以上	45.3%	43.4%	50.9%	51.1%	38.4%	62.7%	40.2%	34.7%	45.7%	40.9%	4.4%

□未内々定のみ

	全体	大学	大学院	文系	理系	文系男子	文系女子	理系男子	理系女子	24年卒全体	前年同月差
回答数	786	674	112	497	289	123	374	132	157	2,535	
0社(これまでで選考を受けたことはない)	34.3%	36.7%	19.6%	35.3%	32.3%	33.3%	37.4%	29.5%	36.9%	39.3%	-5.0%
1社	14.9%	15.8%	9.5%	12.8%	18.8%	12.2%	13.4%	22.0%	13.4%	17.7%	-2.8%
2社	12.0%	12.6%	8.2%	13.8%	8.8%	14.6%	12.8%	10.6%	5.7%	12.5%	-0.5%
3社	11.9%	11.3%	15.4%	12.7%	10.5%	13.8%	11.5%	7.6%	15.3%	9.9%	2.0%
4社	6.3%	5.1%	13.0%	5.9%	6.9%	5.7%	6.1%	8.3%	4.5%	5.1%	1.2%
5社	5.3%	4.8%	8.2%	4.3%	7.1%	3.3%	5.3%	8.3%	5.1%	4.9%	0.4%
6社以上	15.4%	13.6%	26.1%	15.3%	15.7%	17.1%	13.4%	13.6%	19.1%	10.6%	4.8%

<理系:大学・大学院、理系系統別>

※回答数30未満は参考値とする

	理系全体	理系学部	理系院	機電系	情報系	土建系	化学系	薬学系	その他理系	24年卒全体	前年同月差
回答数	478	288	190	85	87	35	69	77	125	1,071	
0社(これまでで選考を受けたことはない)	19.3%	27.1%	8.5%	14.3%	18.9%	20.8%	8.8%	37.7%	19.4%	30.1%	-10.8%
1社	15.3%	21.0%	7.5%	23.4%	9.1%	14.6%	12.7%	12.3%	16.9%	17.6%	-2.3%
2社	10.2%	13.2%	6.1%	11.7%	7.7%	14.6%	7.8%	14.3%	8.7%	12.4%	-2.2%
3社	9.7%	7.3%	12.9%	9.7%	11.2%	10.4%	12.7%	5.1%	8.8%	11.3%	-1.6%
4社	9.8%	6.3%	14.6%	13.0%	10.5%	2.1%	9.8%	1.0%	13.7%	6.9%	2.9%
5社	10.9%	8.5%	14.2%	10.4%	16.1%	25.0%	14.7%	5.1%	3.8%	4.9%	6.0%
6社以上	24.8%	16.6%	36.3%	17.5%	26.6%	12.5%	33.3%	24.5%	28.8%	16.8%	8.0%

■内々定保有者のみ有

※回答数30未満は参考値とする

	理系全体	理系学部	理系院	機電系	情報系	土建系	化学系	薬学系	その他理系	24年卒全体	前年同月差
回答数	189	95	94	41	32	13	29	36	38	261	
0社(これまでで選考を受けたことはない)	-	-	-	-	-	-	-	-	-	1.1%	#VALUE!
1社	10.2%	14.5%	6.2%	11.0%	7.1%	16.7%	-	17.8%	12.0%	12.8%	-2.6%
2社	12.3%	22.4%	2.7%	11.0%	3.6%	22.2%	9.5%	31.1%	6.0%	13.8%	-1.5%
3社	8.5%	7.2%	9.6%	6.9%	8.9%	5.6%	19.0%	6.7%	4.0%	14.6%	-6.1%
4社	14.1%	12.3%	15.8%	20.6%	14.3%	5.6%	11.9%	-	22.0%	11.0%	3.1%
5社	16.5%	13.8%	19.2%	19.2%	23.2%	33.3%	16.7%	11.1%	4.0%	8.3%	8.2%
6社以上	38.4%	29.7%	46.6%	31.5%	42.9%	16.7%	42.9%	33.3%	52.0%	38.5%	-0.1%

□未内々定のみ

※回答数30未満は参考値とする

	理系全体	理系学部	理系院	機電系	情報系	土建系	化学系	薬学系	その他理系	24年卒全体	前年同月差
回答数	289	193	96	44	55	22	40	41	87	810	
0社(これまでで選考を受けたことはない)	32.3%	40.8%	16.8%	27.2%	31.1%	33.3%	15.0%	69.8%	28.2%	39.3%	-7.0%
1社	18.8%	24.2%	8.7%	34.5%	10.3%	13.3%	21.7%	7.6%	19.1%	19.1%	-0.3%
2社	8.8%	8.4%	9.4%	12.3%	10.3%	10.0%	6.7%	-	10.0%	12.0%	-3.2%
3社	10.5%	7.4%	16.1%	12.4%	12.7%	13.3%	8.3%	3.8%	10.9%	10.3%	0.2%
4社	6.9%	3.3%	13.4%	6.2%	8.0%	-	8.3%	1.9%	10.0%	5.6%	1.3%
5社	7.1%	5.9%	9.4%	2.5%	11.5%	20.0%	13.3%	-	3.6%	3.8%	3.3%
6社以上	15.7%	9.9%	26.2%	5.0%	16.1%	10.0%	26.7%	17.0%	18.2%	10.0%	5.7%

<現住所10地域別>

※回答数30未満は参考値とする

○全員	全体	北海道	東北	関東	甲信越	東海	北陸	関西	中国	四国	九州
回答数	1200	31	71	480	46	157	40	232	51	18	74
0社(これまでに選考を受けたことはない)	22.5%	26.8%	35.4%	21.6%	29.5%	24.0%	14.5%	16.6%	28.5%	50.0%	18.2%
1社	13.4%	8.0%	12.2%	8.8%	15.7%	19.8%	30.0%	13.2%	15.3%	6.6%	24.5%
2社	11.7%	7.9%	7.1%	9.8%	11.9%	15.5%	12.5%	13.7%	7.2%	-	21.9%
3社	10.7%	6.0%	8.0%	11.0%	10.7%	17.9%	4.7%	11.5%	10.1%	-	5.3%
4社	8.3%	22.9%	5.2%	10.5%	2.6%	3.8%	9.5%	5.9%	13.9%	13.7%	4.5%
5社	7.8%	12.4%	4.3%	8.0%	10.6%	5.2%	4.7%	10.2%	2.8%	12.9%	6.2%
6社以上	25.7%	16.0%	27.8%	30.4%	19.0%	13.8%	24.1%	29.0%	22.2%	16.8%	19.4%

※回答数30未満は参考値とする

■内々定保者のみ有	全体	北海道	東北	関東	甲信越	東海	北陸	関西	中国	四国	九州
回答数	414	12	20	169	12	54	17	81	16	2	31
0社(これまでに選考を受けたことはない)	-	-	-	-	-	-	-	-	-	-	-
1社	10.5%	16.4%	5.8%	5.0%	4.4%	20.3%	24.9%	11.8%	9.7%	-	18.0%
2社	11.1%	5.5%	5.7%	7.9%	31.5%	14.4%	25.0%	8.5%	-	-	23.5%
3社	8.5%	-	17.8%	5.7%	18.5%	22.8%	8.3%	7.1%	-	-	2.0%
4社	12.1%	34.3%	8.6%	14.2%	8.7%	5.7%	16.9%	7.7%	38.1%	-	5.9%
5社	12.5%	16.4%	8.6%	16.0%	4.4%	7.1%	-	13.3%	4.8%	33.5%	13.7%
6社以上	45.3%	27.4%	53.5%	51.2%	32.5%	29.7%	24.9%	51.6%	47.4%	66.5%	36.9%

※回答数30未満は参考値とする

□未内々定のみ	全体	北海道	東北	関東	甲信越	東海	北陸	関西	中国	四国	九州
回答数	786	19	51	311	34	103	23	151	35	16	43
0社(これまでに選考を受けたことはない)	34.3%	42.1%	50.8%	32.7%	41.9%	36.0%	23.3%	26.1%	40.3%	55.4%	33.2%
1社	14.9%	3.2%	14.9%	10.7%	20.4%	19.6%	33.1%	13.9%	17.7%	7.3%	29.9%
2社	12.0%	9.3%	7.7%	10.8%	3.7%	16.0%	5.0%	16.7%	10.2%	-	20.5%
3社	11.9%	9.4%	3.7%	13.7%	7.5%	15.4%	2.5%	14.0%	14.2%	-	8.1%
4社	6.3%	16.4%	3.7%	8.6%	-	2.9%	5.0%	4.8%	3.9%	15.1%	3.3%
5社	5.3%	10.0%	2.5%	3.8%	13.3%	4.3%	7.5%	8.4%	2.0%	10.7%	-
6社以上	15.4%	9.5%	16.7%	19.7%	13.3%	5.9%	23.6%	16.0%	11.8%	11.5%	4.9%

<24年卒>

※回答数30未満は参考値とする

○全員	全体	北海道	東北	関東	甲信越	東海	北陸	関西	中国	四国	九州
回答数	3080	91	171	1166	94	339	74	682	156	51	256
0社(これまでに選考を受けたことはない)	32.5%	37.3%	49.0%	29.8%	34.5%	25.1%	33.8%	29.0%	33.3%	37.1%	46.8%
1社	16.6%	11.7%	21.0%	13.3%	15.1%	16.3%	25.9%	17.4%	28.1%	21.8%	17.8%
2社	12.3%	17.8%	4.3%	11.2%	11.3%	14.8%	11.6%	14.3%	14.5%	13.4%	10.8%
3社	10.6%	10.6%	10.3%	10.9%	10.6%	12.4%	11.6%	10.0%	10.0%	8.3%	9.5%
4社	6.2%	3.8%	4.8%	7.9%	3.4%	5.9%	7.7%	5.8%	4.9%	1.4%	4.8%
5社	5.8%	7.3%	1.3%	6.5%	7.3%	7.5%	2.7%	6.0%	2.3%	4.2%	4.8%
6社以上	16.1%	11.5%	9.5%	20.3%	17.8%	18.0%	6.8%	17.4%	7.0%	13.8%	5.4%

<24年卒>

※回答数30未満は参考値とする

■内々定保者のみ有	全体	北海道	東北	関東	甲信越	東海	北陸	関西	中国	四国	九州
回答数	545	19	19	233	16	77	15	114	23	6	23
0社(これまでに選考を受けたことはない)	1.6%	-	-	2.4%	-	-	10.2%	1.4%	-	-	-
1社	11.2%	14.9%	15.2%	7.6%	15.4%	3.4%	17.2%	14.7%	24.2%	35.3%	18.0%
2社	11.5%	10.4%	7.0%	8.1%	20.6%	14.2%	4.2%	11.5%	26.3%	25.5%	17.3%
3社	13.9%	15.8%	17.5%	11.1%	11.7%	21.6%	17.6%	10.4%	19.4%	-	24.7%
4社	11.2%	-	7.6%	13.2%	-	12.2%	29.6%	8.0%	15.3%	-	12.0%
5社	9.8%	19.0%	7.6%	10.9%	16.9%	5.8%	8.0%	9.6%	6.2%	-	9.2%
6社以上	40.9%	39.9%	45.2%	46.7%	35.3%	42.7%	13.0%	44.3%	8.6%	39.1%	18.8%

<24年卒>

□未内々定のみ	全体	北海道	東北	関東	甲信越	東海	北陸	関西	中国	四国	九州
回答数	2,535	72	152	933	78	262	59	568	133	45	233
0社(これまでに選考を受けたことはない)	39.3%	47.2%	55.3%	36.4%	42.9%	32.9%	40.7%	35.0%	39.7%	42.0%	51.7%
1社	17.7%	10.8%	21.7%	14.7%	15.1%	20.3%	28.4%	18.0%	28.9%	20.1%	17.8%
2社	12.5%	19.7%	4.0%	12.0%	9.0%	15.0%	13.8%	15.0%	12.2%	11.9%	10.1%
3社	9.9%	9.2%	9.3%	10.9%	10.4%	9.6%	9.8%	9.9%	8.1%	9.4%	8.0%
4社	5.1%	4.8%	4.4%	6.5%	4.2%	3.9%	1.2%	5.3%	2.9%	1.5%	4.1%
5社	4.9%	4.2%	0.5%	5.5%	4.9%	8.0%	1.1%	5.2%	1.5%	4.7%	4.4%
6社以上	10.6%	4.0%	4.8%	13.9%	13.5%	10.4%	4.9%	11.6%	6.7%	10.4%	4.0%

(3) 現在受けている企業群のおおよその従業員規模

現在受けている企業群のおおよその従業員規模

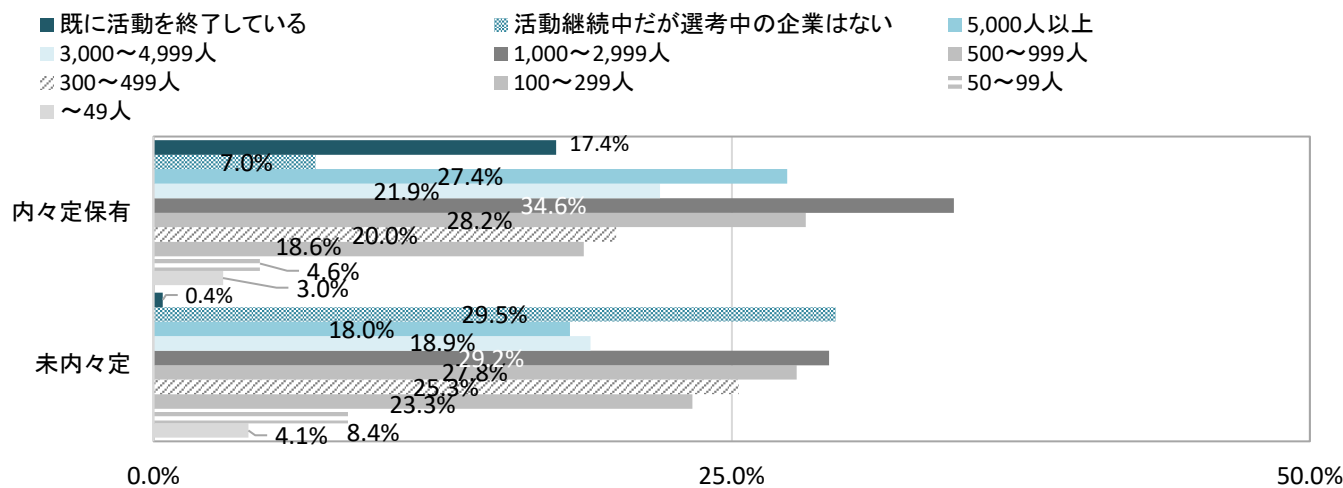

<大学・大学院、文理男女別>

○全員	全体	大学	大学院	文系	理系	文系男子	文系女子	理系男子	理系女子	24年卒全体	前年同月差
回答数	1200	988	212	722	478	174	548	227	251	3080	
~49人	3.7%	4.2%	1.8%	4.7%	2.3%	4.6%	4.7%	2.2%	2.4%	3.4%	0.3%
50~99人	7.1%	8.2%	2.2%	9.3%	3.7%	7.5%	11.1%	2.6%	5.6%	7.2%	-0.1%
100~299人	21.7%	23.7%	12.9%	26.3%	14.5%	25.9%	26.6%	14.5%	14.3%	18.4%	3.3%
300~499人	23.5%	25.8%	12.7%	27.9%	16.3%	27.6%	28.3%	13.2%	21.9%	23.0%	0.5%
500~999人	27.9%	28.6%	25.0%	32.0%	21.4%	35.1%	29.0%	20.3%	23.5%	29.4%	-1.5%
1,000~2,999人	31.1%	30.4%	34.3%	32.8%	28.4%	36.2%	29.4%	28.2%	28.7%	32.7%	-1.6%
3,000~4,999人	19.9%	18.6%	25.7%	20.3%	19.3%	24.7%	15.9%	20.3%	17.5%	16.6%	3.3%
5,000人以上	21.2%	17.1%	39.6%	17.7%	26.8%	19.0%	16.4%	31.3%	18.7%	18.5%	2.7%
活動継続中だが選考中の企業はない	21.8%	24.1%	11.3%	22.5%	20.6%	23.0%	22.1%	20.7%	20.3%	26.7%	-4.9%
既に活動を終了している	6.2%	4.3%	15.0%	3.6%	10.4%	2.3%	4.9%	10.1%	10.8%	2.9%	3.3%

■内々定保有者のみ有

	全体	大学	大学院	文系	理系	文系男子	文系女子	理系男子	理系女子	24年卒全体	前年同月差
回答数	414	314	100	225	189	51	174	95	94	545	
~49人	3.0%	4.0%	-	4.9%	0.7%	3.9%	5.7%	-	2.1%	1.1%	1.9%
50~99人	4.6%	6.0%	0.6%	7.9%	0.7%	5.9%	9.8%	-	2.1%	4.7%	-0.1%
100~299人	18.6%	22.4%	7.6%	24.7%	11.3%	23.5%	25.9%	9.5%	14.9%	12.8%	5.8%
300~499人	20.0%	24.9%	5.6%	26.0%	12.7%	27.5%	24.7%	9.5%	19.1%	20.2%	-0.2%
500~999人	28.2%	32.6%	15.7%	35.9%	19.0%	39.2%	32.8%	16.8%	23.4%	31.2%	-3.0%
1,000~2,999人	34.6%	36.6%	28.9%	41.2%	26.8%	49.0%	33.9%	26.3%	27.7%	39.6%	-5.0%
3,000~4,999人	21.9%	21.0%	24.2%	23.9%	19.4%	27.5%	20.7%	21.1%	16.0%	22.8%	-0.9%
5,000人以上	27.4%	23.6%	38.5%	23.3%	32.4%	25.5%	21.3%	37.9%	21.3%	29.7%	-2.3%
活動継続中だが選考中の企業はない	7.0%	7.6%	5.0%	8.3%	5.3%	11.8%	5.2%	6.3%	3.2%	7.1%	-0.1%
既に活動を終了している	17.4%	12.8%	30.7%	10.6%	25.7%	5.9%	14.9%	24.2%	28.7%	14.6%	2.8%

□未内々定のみ

	全体	大学	大学院	文系	理系	文系男子	文系女子	理系男子	理系女子	24年卒全体	前年同月差
回答数	786	674	112	497	289	123	374	132	157	2535	
~49人	4.1%	4.2%	3.6%	4.6%	3.3%	4.9%	4.3%	3.8%	2.5%	3.9%	0.2%
50~99人	8.4%	9.2%	3.7%	9.9%	5.7%	8.1%	11.8%	4.5%	7.6%	7.8%	0.6%
100~299人	23.3%	24.2%	17.8%	26.9%	16.6%	26.8%	27.0%	18.2%	14.0%	19.6%	3.7%
300~499人	25.3%	26.2%	19.5%	28.8%	18.8%	27.6%	29.9%	15.9%	23.6%	23.7%	1.6%
500~999人	27.8%	26.8%	33.8%	30.4%	23.0%	33.3%	27.3%	22.7%	23.6%	29.0%	-1.2%
1,000~2,999人	29.2%	27.5%	39.5%	29.1%	29.5%	30.9%	27.3%	29.5%	29.3%	31.1%	-1.9%
3,000~4,999人	18.9%	17.5%	27.1%	18.7%	19.2%	23.6%	13.6%	19.7%	18.5%	15.2%	3.7%
5,000人以上	18.0%	14.2%	40.7%	15.2%	23.0%	16.3%	14.2%	26.5%	17.2%	16.1%	1.9%
活動継続中だが選考中の企業はない	29.5%	31.5%	17.2%	28.8%	30.9%	27.6%	29.9%	31.1%	30.6%	31.0%	-1.5%
既に活動を終了している	0.4%	0.4%	-	0.5%	-	0.8%	0.3%	-	-	0.3%	0.1%

<理系:大学・大学院、理系系統別>

※回答数30未満は参考値とする

○全員	理系全体	理系学部	理系院	機電系	情報系	土建系	化学系	薬学系	その他理系	24年卒全体	前年同月差
回答数	478	288	190	85	87	35	69	77	125	1071	
~49人	2.3%	2.9%	1.4%	1.3%	3.5%	4.2%	1.0%	2.0%	2.5%	2.2%	0.1%
50~99人	3.7%	5.6%	1.0%	2.6%	2.1%	10.4%	1.0%	1.0%	7.5%	5.4%	-1.7%
100~299人	14.5%	16.8%	11.2%	10.4%	14.7%	25.0%	15.7%	5.1%	20.0%	13.5%	1.0%
300~499人	16.3%	18.3%	13.6%	7.1%	17.5%	22.9%	23.5%	13.3%	19.4%	19.5%	-3.2%
500~999人	21.4%	19.8%	23.7%	11.7%	23.1%	27.1%	27.5%	21.4%	23.8%	26.0%	-4.6%
1,000~2,999人	28.4%	23.4%	35.3%	23.4%	25.9%	27.1%	33.3%	24.5%	35.0%	32.8%	-4.4%
3,000~4,999人	19.3%	13.2%	27.8%	21.4%	18.2%	6.3%	25.5%	18.4%	18.7%	18.2%	1.1%
5,000人以上	26.8%	15.6%	42.3%	33.1%	32.1%	12.5%	39.2%	14.3%	20.0%	22.6%	4.2%
活動継続中だが選考中の企業はない	20.6%	27.6%	10.8%	21.4%	22.4%	25.0%	8.8%	33.6%	16.2%	23.9%	-3.3%
既に活動を終了している	10.4%	7.6%	14.2%	8.4%	11.9%	10.4%	13.7%	11.2%	8.1%	5.3%	5.1%



※回答数30未満は参考値とする

■内々定保者のみ有者	理系全体	理系学部	理学院	機電系	情報系	土建系	化学系	薬学系	その他理系	24年卒全体	前年同月差
回答数	189	95	94	41	32	13	29	36	38	261	
～49人	0.7%	1.5%	-	-	-	-	-	4.5%	-	-	#VALUE!
50～99人	0.7%	0.7%	0.7%	-	-	5.6%	-	-	2.0%	3.1%	-2.4%
100～299人	11.3%	17.4%	5.5%	12.3%	12.5%	27.8%	2.4%	4.5%	16.0%	8.9%	2.4%
300～499人	12.7%	19.6%	6.2%	6.9%	12.5%	27.8%	16.7%	11.1%	14.0%	16.9%	-4.2%
500～999人	19.0%	23.2%	15.1%	12.3%	17.9%	22.2%	26.2%	26.6%	16.0%	25.0%	-6.0%
1,000～2,999人	26.8%	26.1%	27.4%	24.7%	25.0%	16.7%	21.4%	26.6%	40.0%	32.9%	-6.1%
3,000～4,999人	19.4%	11.6%	26.7%	23.3%	17.9%	-	26.2%	22.2%	14.0%	21.5%	-2.1%
5,000人以上	32.4%	22.5%	41.7%	43.8%	35.7%	22.2%	33.3%	22.2%	24.0%	35.2%	-2.8%
活動継続中だが選考中の企業はない	5.3%	5.1%	5.5%	11.0%	3.6%	11.1%	-	2.2%	4.0%	6.9%	-1.6%
既に活動を終了している	25.7%	22.5%	28.8%	17.8%	30.4%	27.8%	33.3%	24.5%	26.0%	20.0%	5.7%

※回答数30未満は参考値とする

□未内々定のみ	理系全体	理系学部	理学院	機電系	情報系	土建系	化学系	薬学系	その他理系	24年卒全体	前年同月差
回答数	289	193	96	44	55	22	40	41	87	810	
～49人	3.3%	3.7%	2.7%	2.5%	5.7%	6.6%	1.7%	-	3.6%	3.0%	0.3%
50～99人	5.7%	8.1%	1.3%	4.9%	3.4%	13.3%	1.7%	1.9%	10.0%	6.1%	-0.4%
100～299人	16.6%	16.5%	16.8%	8.6%	16.1%	23.3%	25.0%	5.7%	21.8%	15.0%	1.6%
300～499人	18.8%	17.7%	20.8%	7.4%	20.7%	20.0%	28.3%	15.1%	21.8%	20.3%	-1.5%
500～999人	23.0%	18.0%	32.2%	11.1%	26.4%	30.0%	28.3%	17.0%	27.3%	26.3%	-3.3%
1,000～2,999人	29.5%	22.1%	43.0%	22.2%	26.4%	33.3%	41.6%	22.7%	32.7%	32.8%	-3.3%
3,000～4,999人	19.2%	14.0%	28.9%	19.8%	18.4%	10.0%	25.0%	15.1%	20.9%	17.2%	2.0%
5,000人以上	23.0%	12.1%	42.9%	23.5%	29.9%	6.7%	43.3%	7.5%	18.2%	18.6%	4.4%
活動継続中だが選考中の企業はない	30.9%	39.0%	16.1%	30.9%	34.5%	33.3%	15.0%	60.3%	21.8%	29.3%	1.6%
既に活動を終了している	-	-	-	-	-	-	-	-	-	0.7%	#VALUE!

<現住所10地域別>

※回答数30未満は参考値とする

○全員	全体	北海道	東北	関東	甲信越	東海	北陸	関西	中国	四国	九州	24年卒全体	前年同月差
回答数	1200	31	71	480	46	157	40	232	51	18	74	3080	
～49人	3.7%	2.0%	5.2%	4.1%	2.6%	1.9%	8.2%	4.7%	1.4%	-	1.8%	3.4%	0.3%
50～99人	7.1%	10.0%	4.6%	7.4%	3.9%	10.7%	1.6%	5.4%	18.7%	3.3%	4.6%	7.2%	-0.1%
100～299人	21.7%	34.9%	11.6%	20.6%	25.0%	20.7%	17.3%	20.6%	29.9%	27.3%	32.1%	18.4%	3.3%
300～499人	23.5%	29.0%	16.0%	26.5%	29.5%	20.1%	17.6%	22.6%	15.3%	30.6%	20.1%	23.0%	0.5%
500～999人	27.9%	26.9%	21.4%	29.7%	40.4%	26.5%	9.7%	30.7%	15.3%	20.2%	29.3%	29.4%	-1.5%
1,000～2,999人	31.1%	34.9%	24.0%	31.3%	33.6%	23.0%	35.2%	40.1%	20.9%	19.4%	27.2%	32.7%	-1.6%
3,000～4,999人	19.9%	18.9%	15.1%	22.5%	14.8%	17.3%	19.5%	20.3%	25.0%	16.8%	13.7%	16.6%	3.3%
5,000人以上	21.2%	20.4%	13.0%	24.1%	10.4%	16.6%	19.1%	22.8%	22.5%	16.1%	23.8%	18.5%	2.7%
活動継続中だが選考中の企業はない	21.8%	18.4%	41.0%	22.1%	20.1%	23.2%	20.7%	16.5%	20.1%	33.2%	15.3%	26.7%	-4.9%
既に活動を終了している	6.2%	7.9%	6.0%	6.3%	9.4%	6.1%	6.2%	7.4%	5.6%	-	1.8%	2.9%	3.3%

※回答数30未満は参考値とする

■内々定保者のみ有	全体	北海道	東北	関東	甲信越	東海	北陸	関西	中国	四国	九州	24年卒全体	前年同月差
回答数	414	12	20	169	12	54	17	81	16	2	31	545	
～49人	3.0%	5.6%	2.9%	2.9%	-	-	4.2%	6.5%	-	-	-	1.1%	1.9%
50～99人	4.6%	11.2%	2.9%	4.1%	4.4%	8.8%	-	3.2%	4.8%	-	6.3%	4.7%	-0.1%
100～299人	18.6%	45.1%	12.1%	15.4%	13.2%	21.5%	21.0%	21.5%	14.5%	-	22.1%	12.8%	5.8%
300～499人	20.0%	11.2%	17.9%	24.0%	4.4%	14.4%	8.4%	20.8%	19.2%	-	24.7%	20.2%	-0.2%
500～999人	28.2%	11.1%	23.7%	29.1%	36.9%	28.6%	4.2%	34.3%	19.0%	33.5%	28.2%	31.2%	-3.0%
1,000～2,999人	34.6%	5.6%	26.5%	38.2%	41.2%	26.1%	21.1%	41.5%	38.0%	100.0%	25.8%	39.6%	-5.0%
3,000～4,999人	21.9%	-	17.9%	24.5%	14.0%	21.4%	20.9%	22.3%	33.3%	66.5%	16.1%	22.8%	-0.9%
5,000人以上	27.4%	21.8%	14.3%	32.2%	4.4%	24.2%	25.0%	22.0%	33.3%	66.5%	40.4%	29.7%	-2.3%
活動継続中だが選考中の企業はない	7.0%	-	24.2%	6.3%	14.0%	2.8%	16.5%	3.8%	-	-	10.3%	7.1%	-0.1%
既に活動を終了している	17.4%	21.9%	20.0%	18.4%	27.1%	18.4%	16.5%	17.8%	19.0%	-	3.9%	14.6%	2.8%

※回答数30未満は参考値とする

□未内々定のみ	全体	北海道	東北	関東	甲信越	東海	北陸	関西	中国	四国	九州	24年卒全体	前年同月差
回答数	786	19	51	311	34	103	23	151	35	16	43	2535	
～49人	4.1%	-	6.2%	4.8%	3.7%	2.8%	10.6%	3.6%	2.0%	-	3.3%	3.9%	0.2%
50～99人	8.4%	9.4%	5.3%	9.1%	3.7%	11.7%	2.5%	6.7%	24.4%	3.6%	3.3%	7.8%	0.6%
100～299人	23.3%	29.1%	11.4%	23.3%	30.0%	20.3%	15.0%	20.1%	36.2%	30.2%	40.4%	19.6%	3.7%
300～499人	25.3%	39.2%	15.1%	27.8%	40.1%	23.0%	23.1%	23.7%	13.7%	33.9%	16.2%	23.7%	1.6%
500～999人	27.8%	36.0%	20.4%	30.1%	41.8%	25.5%	13.0%	28.7%	13.8%	18.8%	30.2%	29.0%	-1.2%
1,000～2,999人	29.2%	51.6%	22.9%	27.8%	30.4%	21.5%	43.7%	39.4%	13.8%	10.7%	28.4%	31.1%	-1.9%
3,000～4,999人	18.9%	29.6%	13.9%	21.5%	15.1%	15.3%	18.6%	19.2%	21.5%	11.5%	11.7%	15.2%	3.7%
5,000人以上	18.0%	19.6%	12.4%	20.0%	12.9%	12.8%	15.5%	23.3%	18.0%	10.7%	10.1%	16.1%	1.9%
活動継続中だが選考中の企業はない	29.5%	28.8%	48.3%	30.3%	22.6%	33.4%	23.2%	23.8%	28.4%	36.8%	19.5%	31.0%	-1.5%
既に活動を終了している	0.4%	-	-	-	1.9%	-	-	1.4%	-	-	-	0.3%	0.1%

(4) 現時点で希望する業種を絞り込んでいるか

現時点で希望する業種を絞り込んでいるか

■ 既に活動を終了している    ■ 絞り込んでいる    ■ ある程度絞り込んでいる    ■ あまり絞り込んでいない

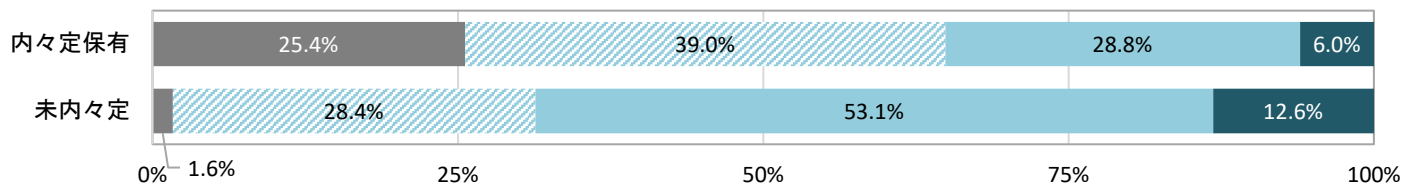

<大学・大学院、文理男女別>

○ 全員

	全体	大学	大学院	文系	理系	文系男子	文系女子	理系男子	理系女子	24年卒全体	前年同月差
回答数	1200	988	212	722	478	174	548	227	251	3080	
既に活動を終了している	9.8%	7.5%	20.1%	5.0%	17.3%	4.0%	6.0%	17.6%	16.7%	5.1%	4.7%
絞り込んでいる	32.1%	29.2%	44.8%	26.9%	40.3%	26.4%	27.4%	41.0%	39.0%	30.0%	2.1%
ある程度絞り込んでいる	44.8%	47.7%	31.4%	51.3%	34.3%	52.9%	49.8%	34.4%	34.3%	50.1%	-5.3%
あまり絞り込んでいない	10.3%	12.0%	3.0%	13.6%	5.1%	13.2%	14.1%	4.0%	7.2%	12.2%	-1.9%
全く絞り込んでいない	3.0%	3.6%	0.6%	3.1%	3.0%	3.4%	2.7%	3.1%	2.8%	2.6%	0.4%

■ 内々定保有者のみ

	全体	大学	大学院	文系	理系	文系男子	文系女子	理系男子	理系女子	24年卒全体	前年同月差
回答数	414	314	100	225	189	51	174	95	94	545	
既に活動を終了している	25.4%	21.1%	37.6%	14.0%	39.1%	9.8%	17.8%	38.9%	39.4%	21.5%	3.9%
絞り込んでいる	39.0%	35.7%	48.6%	36.4%	42.2%	35.3%	37.4%	43.2%	40.4%	38.5%	0.5%
ある程度絞り込んでいる	28.8%	34.5%	12.6%	39.0%	16.6%	47.1%	31.6%	15.8%	18.1%	32.2%	-3.4%
あまり絞り込んでいない	6.0%	7.6%	1.2%	9.7%	1.4%	7.8%	11.5%	1.1%	2.1%	6.8%	-0.8%
全く絞り込んでいない	0.8%	1.1%	-	0.9%	0.7%	-	1.7%	1.1%	-	1.0%	-0.2%

□ 未内々定のみ

	全体	大学	大学院	文系	理系	文系男子	文系女子	理系男子	理系女子	24年卒全体	前年同月差
回答数	786	674	112	497	289	123	374	132	157	2535	
既に活動を終了している	1.6%	1.3%	3.5%	1.1%	2.6%	1.6%	0.5%	2.3%	3.2%	1.4%	0.2%
絞り込んでいる	28.4%	26.3%	41.3%	22.7%	39.0%	22.8%	22.7%	39.4%	38.2%	28.1%	0.3%
ある程度絞り込んでいる	53.1%	53.7%	49.3%	56.8%	46.3%	55.3%	58.3%	47.7%	43.9%	54.1%	-1.0%
あまり絞り込んでいない	12.6%	13.9%	4.7%	15.3%	7.6%	15.4%	15.2%	6.1%	10.2%	13.4%	-0.8%
全く絞り込んでいない	4.2%	4.7%	1.2%	4.1%	4.5%	4.9%	3.2%	4.5%	4.5%	3.0%	1.2%

<理系：大学・大学院、理系系統別>

※回答数30未満は参考値とする

○ 全員

	理系全体	理系学部	理系院	機電系	情報系	土建系	化学系	薬学系	その他理系	24年卒全体	前年同月差
回答数	478	288	190	85	87	35	69	77	125	1,179	
既に活動を終了している	17.3%	15.4%	20.0%	16.2%	15.4%	20.8%	20.6%	28.6%	10.0%	9.0%	8.3%
絞り込んでいる	40.3%	34.6%	48.1%	39.6%	43.4%	35.4%	39.2%	36.7%	42.5%	38.6%	1.7%
ある程度絞り込んでいる	34.3%	38.5%	28.5%	37.7%	33.6%	37.5%	30.4%	31.6%	35.0%	45.4%	-11.1%
あまり絞り込んでいない	5.1%	6.8%	2.7%	2.6%	2.8%	6.2%	6.9%	3.1%	9.4%	5.0%	0.1%
全く絞り込んでいない	3.0%	4.6%	0.7%	3.9%	4.9%	-	3.0%	-	3.1%	2.0%	1.0%

※回答数30未満は参考値とする

■ 内々定保有者のみ

	理系全体	理系学部	理系院	機電系	情報系	土建系	化学系	薬学系	その他理系	24年卒全体	前年同月差
回答数	189	95	94	41	32	13	29	36	38	261	
既に活動を終了している	39.1%	42.0%	36.3%	28.8%	39.3%	38.9%	50.0%	60.0%	26.0%	30.3%	8.8%
絞り込んでいる	42.2%	32.6%	51.3%	46.6%	51.8%	33.3%	33.4%	28.9%	48.0%	43.6%	-1.4%
ある程度絞り込んでいる	16.6%	22.5%	11.0%	21.9%	8.9%	27.8%	16.6%	4.5%	24.0%	23.7%	-7.1%
あまり絞り込んでいない	1.4%	1.4%	1.4%	-	-	-	-	6.7%	2.0%	1.3%	0.1%
全く絞り込んでいない	0.7%	1.4%	-	2.7%	-	-	-	-	-	1.1%	-0.4%

※回答数30未満は参考値とする

□ 未内々定のみ

	理系全体	理系学部	理系院	機電系	情報系	土建系	化学系	薬学系	その他理系	24年卒全体	前年同月差
回答数	289	193	96	44	55	22	40	41	87	810	
既に活動を終了している	2.6%	1.8%	4.0%	4.9%	-	10.0%	-	1.9%	2.7%	2.2%	0.4%
絞り込んでいる	39.0%	35.7%	45.0%	33.3%	37.9%	36.7%	43.3%	43.4%	40.0%	37.1%	1.9%
ある程度絞り込んでいる	46.3%	46.7%	45.6%	51.9%	49.4%	43.3%	40.0%	54.7%	40.0%	52.3%	-6.0%
あまり絞り込んでいない	7.6%	9.6%	4.0%	4.9%	4.6%	10.0%	11.7%	-	12.7%	6.2%	1.4%
全く絞り込んでいない	4.5%	6.2%	1.3%	4.9%	8.0%	-	5.0%	-	4.5%	2.2%	2.3%

<現住所10地域別>

※回答数30未満は参考値とする

○全員	全体	北海道	東北	関東	甲信越	東海	北陸	関西	中国	四国	九州
回答数	1200	31	71	480	46	157	40	232	51	18	74
既に活動を終了している	9.8%	9.9%	7.8%	9.6%	8.1%	9.4%	18.7%	10.5%	5.6%	-	12.4%
絞り込んでいる	32.1%	30.3%	29.8%	33.8%	22.6%	27.4%	30.0%	29.9%	47.9%	29.1%	38.3%
ある程度絞り込んでいる	44.8%	43.3%	46.9%	47.0%	54.8%	47.2%	30.5%	42.4%	35.1%	57.2%	35.8%
あまり絞り込んでいない	10.3%	16.4%	12.9%	8.0%	10.7%	11.1%	14.5%	12.3%	7.3%	10.4%	11.8%
全く絞り込んでいない	3.0%	-	2.6%	1.6%	3.9%	4.8%	6.3%	5.0%	4.2%	3.3%	1.8%

※回答数30未満は参考値とする

■内々定保者のみ有	全体	北海道	東北	関東	甲信越	東海	北陸	関西	中国	四国	九州
回答数	414	12	20	169	12	54	17	81	16	2	31
既に活動を終了している	25.4%	27.4%	25.8%	23.2%	27.1%	23.9%	33.2%	28.8%	19.0%	-	27.4%
絞り込んでいる	39.0%	38.3%	29.3%	38.2%	27.1%	42.9%	24.9%	39.5%	61.7%	66.5%	44.3%
ある程度絞り込んでいる	28.8%	23.1%	35.7%	33.1%	45.7%	28.9%	12.5%	26.1%	14.4%	33.5%	18.0%
あまり絞り込んでいない	6.0%	11.2%	9.2%	5.0%	-	4.3%	12.6%	5.6%	4.8%	-	10.3%
全く絞り込んでいない	0.8%	-	-	0.4%	-	-	16.7%	-	-	-	-

※回答数30未満は参考値とする

□未内々定のみ	全体	北海道	東北	関東	甲信越	東海	北陸	関西	中国	四国	九州
回答数	786	19	51	311	34	103	23	151	35	16	43
既に活動を終了している	1.6%	-	-	2.6%	-	2.1%	10.0%	-	-	-	-
絞り込んでいる	28.4%	25.8%	30.0%	31.5%	20.7%	19.6%	33.0%	24.4%	42.2%	25.1%	33.3%
ある程度絞り込んでいる	53.1%	54.7%	51.7%	54.2%	58.6%	56.5%	41.3%	51.6%	43.7%	59.8%	50.5%
あまり絞り込んでいない	12.6%	19.4%	14.5%	9.5%	15.2%	14.5%	15.7%	16.2%	8.3%	11.5%	13.0%
全く絞り込んでいない	4.2%	-	3.7%	2.2%	5.5%	7.2%	-	7.8%	5.9%	3.6%	3.2%

<24年卒>

○全員	全体	北海道	東北	関東	甲信越	東海	北陸	関西	中国	四国	九州
回答数	3080	91	171	1166	94	339	74	682	156	51	256
既に活動を終了している	5.1%	5.1%	2.9%	4.1%	7.0%	5.6%	9.3%	5.2%	12.8%	4.0%	3.7%
絞り込んでいる	30.0%	39.5%	38.4%	30.7%	33.3%	32.8%	24.8%	26.2%	23.6%	26.8%	28.0%
ある程度絞り込んでいる	50.1%	38.5%	48.0%	51.0%	53.8%	46.6%	53.2%	52.6%	50.8%	47.4%	48.0%
あまり絞り込んでいない	12.2%	13.2%	8.1%	12.1%	5.9%	12.1%	12.7%	12.5%	9.5%	18.8%	17.0%
全く絞り込んでいない	2.6%	3.7%	2.6%	2.1%	-	2.9%	-	3.5%	3.1%	3.0%	3.2%

<24年卒>

※回答数30未満は参考値とする

■内々定保者のみ有	全体	北海道	東北	関東	甲信越	東海	北陸	関西	中国	四国	九州
回答数	545	19	19	233	16	77	15	114	23	6	23
既に活動を終了している	21.5%	16.6%	18.1%	17.8%	35.7%	20.7%	22.6%	22.4%	51.9%	23.6%	17.8%
絞り込んでいる	38.5%	53.2%	67.4%	41.1%	31.4%	44.2%	21.9%	32.4%	14.9%	54.0%	27.7%
ある程度絞り込んでいる	32.2%	18.4%	14.6%	30.7%	32.9%	32.2%	41.5%	36.3%	33.2%	11.8%	49.3%
あまり絞り込んでいない	6.8%	11.8%	-	9.3%	-	0.8%	14.1%	7.6%	-	10.6%	5.2%
全く絞り込んでいない	1.0%	-	-	1.1%	-	2.0%	-	1.3%	-	-	-

<24年卒>

□未内々定のみ	全体	北海道	東北	関東	甲信越	東海	北陸	関西	中国	四国	九州
回答数	2,535	72	152	933	78	262	59	568	133	45	233
既に活動を終了している	1.4%	2.0%	1.0%	0.7%	-	0.9%	5.4%	1.5%	5.3%	1.4%	2.2%
絞り込んでいる	28.1%	35.8%	34.7%	28.2%	33.8%	29.3%	25.6%	24.8%	25.3%	23.2%	28.0%
ある程度絞り込んでいる	54.1%	43.9%	52.3%	55.9%	58.9%	51.0%	56.6%	56.1%	54.2%	52.1%	47.9%
あまり絞り込んでいない	13.4%	13.6%	9.1%	12.8%	7.4%	15.6%	12.3%	13.6%	11.4%	19.9%	18.3%
全く絞り込んでいない	3.0%	4.7%	2.9%	2.4%	-	3.2%	-	4.0%	3.7%	3.3%	3.6%

(5) 現在、就職活動で内々定を得る自信があるか

内々定を受ける自信があるか

■ 大いにある ■ 少しある ■ どちらともいえない ■ あまりない ■ まったくない

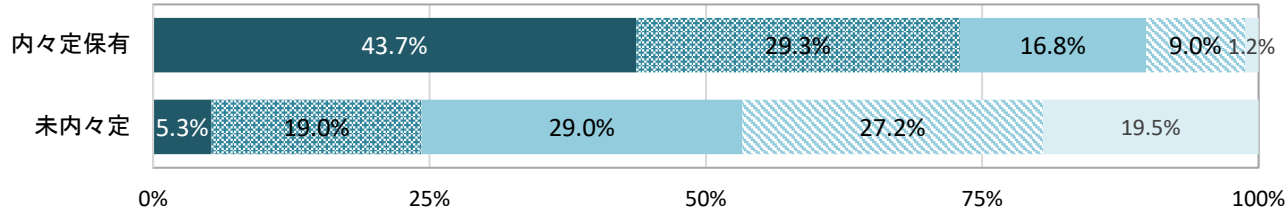

<大学・大学院、文理男女別>

○ 全員	全体	大学	大学院	文系	理系	文系男子	文系女子	理系男子	理系女子	24年卒全体	前年同月差
回答数	1,200	988	212	722	478	174	548	227	251	3080	-
大いにある	18.5%	15.7%	30.8%	14.5%	24.8%	17.2%	11.7%	26.9%	21.1%	10.6%	7.9%
少しある	22.5%	22.5%	22.8%	21.5%	24.1%	23.6%	19.5%	23.3%	25.5%	19.3%	3.2%
どちらともいえない	24.9%	25.2%	23.1%	25.9%	23.3%	24.7%	27.0%	24.2%	21.5%	26.6%	-1.7%
あまりない	20.9%	21.4%	18.8%	22.8%	18.0%	18.4%	27.2%	17.6%	18.7%	28.8%	-7.9%
まったくない	13.2%	15.1%	4.6%	15.3%	9.8%	16.1%	14.6%	7.9%	13.1%	14.7%	-1.5%

■ 内々定保者のみ有

全体	大学	大学院	文系	理系	文系男子	文系女子	理系男子	理系女子	24年卒全体	前年同月差	
回答数	414	314	100	225	189	51	174	95	94	545	-
大いにある	43.7%	40.1%	53.9%	38.1%	50.3%	47.1%	29.9%	53.7%	43.6%	35.9%	7.8%
少しある	29.3%	32.0%	21.8%	30.9%	27.5%	31.4%	30.5%	24.2%	34.0%	30.2%	-0.9%
どちらともいえない	16.8%	16.4%	18.2%	17.9%	15.5%	13.7%	21.8%	15.8%	14.9%	23.4%	-6.6%
あまりない	9.0%	10.2%	5.6%	11.2%	6.3%	5.9%	16.1%	6.3%	6.4%	8.8%	0.2%
まったくない	1.2%	1.4%	0.6%	1.8%	0.4%	2.0%	1.7%	-	1.1%	1.7%	-0.5%

□ 未内々定のみ

全体	大学	大学院	文系	理系	文系男子	理系男子	文系女子	理系女子	24年卒全体	前年同月差	
回答数	786	674	112	497	289	123	374	132	157	2,535	-
大いにある	5.3%	4.7%	8.8%	4.1%	7.6%	4.9%	3.2%	7.6%	7.6%	5.1%	0.2%
少しある	19.0%	18.2%	23.7%	17.4%	21.8%	20.3%	14.4%	22.7%	20.4%	16.9%	2.1%
どちらともいえない	29.0%	29.3%	27.7%	29.3%	28.5%	29.3%	29.4%	30.3%	25.5%	27.3%	1.7%
あまりない	27.2%	26.5%	31.3%	27.9%	25.9%	23.6%	32.4%	25.8%	26.1%	33.2%	-6.0%
まったくない	19.5%	21.3%	8.4%	21.3%	16.2%	22.0%	20.6%	13.6%	20.4%	17.5%	2.0%

<理系: 大学・大学院、理系系統別>

※回答数30未満は参考値とする

○ 全員	理系全体	理系学部	理系院	機電系	情報系	土建系	化学系	薬学系	その他理系	24年卒全体	前年同月差
回答数	478	288	190	85	87	35	69	77	125	1071	-
大いにある	24.8%	20.7%	30.5%	31.2%	28.0%	16.7%	28.4%	28.6%	13.7%	14.2%	10.6%
少しある	24.1%	24.9%	23.1%	27.3%	15.4%	20.8%	19.6%	27.6%	30.6%	20.9%	3.2%
どちらともいえない	23.3%	23.2%	23.4%	22.7%	21.0%	25.0%	20.6%	36.7%	18.7%	28.6%	-5.3%
あまりない	18.0%	16.8%	19.7%	9.7%	20.3%	27.1%	21.5%	5.1%	26.9%	24.5%	-6.5%
まったくない	9.8%	14.4%	3.4%	9.1%	15.4%	10.4%	9.8%	2.0%	10.0%	11.8%	-2.0%

※回答数30未満は参考値とする

■ 内々定保者のみ有	理系全体	理系学部	理系院	機電系	情報系	土建系	化学系	薬学系	その他理系	24年卒全体	前年同月差
回答数	189	95	94	41	32	13	29	36	38	261	-
大いにある	50.3%	48.5%	52.0%	53.4%	53.6%	38.9%	57.1%	57.8%	34.0%	42.8%	7.5%
少しある	27.5%	31.9%	23.3%	23.3%	26.8%	38.9%	14.3%	28.9%	40.0%	29.1%	-1.6%
どちらともいえない	15.5%	13.0%	17.8%	16.4%	16.1%	16.7%	14.3%	13.3%	16.0%	19.2%	-3.7%
あまりない	6.3%	6.5%	6.2%	6.9%	3.6%	5.6%	11.9%	-	10.0%	8.2%	-1.9%
まったくない	0.4%	-	0.7%	-	-	-	2.4%	-	-	0.8%	-0.4%

※回答数30未満は参考値とする

□ 未内々定のみ	理系全体	理系学部	理系院	機電系	情報系	土建系	化学系	薬学系	その他理系	24年卒全体	前年同月差
回答数	289	193	96	44	55	22	40	41	87	810	-
大いにある	7.6%	6.6%	9.4%	11.1%	11.5%	3.3%	8.3%	3.8%	4.5%	5.1%	2.5%
少しある	21.8%	21.3%	22.8%	30.9%	8.1%	10.0%	23.3%	26.4%	26.3%	18.3%	3.5%
どちらともいえない	28.5%	28.3%	28.9%	28.4%	24.1%	30.0%	25.0%	56.5%	20.0%	31.6%	-3.1%
あまりない	25.9%	22.1%	32.9%	12.4%	31.0%	40.0%	28.3%	9.5%	34.5%	29.6%	-3.7%
まったくない	16.2%	21.7%	6.0%	17.3%	25.3%	16.7%	15.0%	3.8%	14.6%	15.3%	0.9%

<現住所10地域別>

※回答数30未満は参考値とする

○全員	全体	北海道	東北	関東	甲信越	東海	北陸	関西	中国	四国	九州
回答数	1,200	31	71	480	46	157	40	232	51	18	74
大いにある	18.5%	9.9%	24.1%	20.1%	14.8%	12.5%	23.7%	19.3%	15.4%	3.3%	20.4%
少しある	22.5%	28.7%	24.0%	21.9%	24.0%	22.5%	34.7%	21.2%	19.8%	9.7%	24.5%
どちらともいえない	24.9%	26.4%	30.6%	23.9%	28.2%	24.0%	20.8%	23.9%	18.1%	37.0%	29.7%
あまりない	20.9%	24.9%	10.5%	21.4%	10.5%	26.1%	16.1%	21.3%	31.1%	33.1%	16.3%
まったくない	13.2%	9.9%	10.8%	12.7%	22.6%	15.0%	4.7%	14.4%	15.6%	17.0%	9.1%

※回答数30未満は参考値とする

■内々定保者のみ有	全体	北海道	東北	関東	甲信越	東海	北陸	関西	中国	四国	九州
回答数	414	12	20	169	12	54	17	81	16	2	31
大いにある	43.7%	27.4%	64.9%	45.0%	45.4%	35.8%	45.6%	42.1%	52.6%	-	41.1%
少しある	29.3%	39.5%	23.6%	27.8%	27.3%	31.4%	41.8%	33.0%	23.7%	33.5%	21.9%
どちらともいえない	16.8%	22.0%	2.9%	14.9%	22.9%	18.3%	12.6%	17.8%	14.3%	66.5%	26.7%
あまりない	9.0%	11.2%	8.6%	11.1%	4.4%	14.5%	-	7.1%	9.4%	-	2.0%
まったくない	1.2%	-	-	1.2%	-	-	-	-	-	-	8.3%

※回答数30未満は参考値とする

□未内々定のみ	全体	北海道	東北	関東	甲信越	東海	北陸	関西	中国	四国	九州
回答数	786	19	51	311	34	103	23	151	35	16	43
大いにある	5.3%	-	6.5%	7.3%	1.8%	0.7%	10.6%	6.2%	-	3.6%	3.3%
少しある	19.0%	22.6%	24.1%	18.8%	22.6%	18.0%	30.5%	14.4%	18.1%	7.1%	26.7%
どちらともいえない	29.0%	29.0%	42.7%	28.6%	30.4%	26.9%	25.7%	27.4%	19.7%	33.9%	32.2%
あまりない	27.2%	32.8%	11.3%	26.7%	13.0%	31.9%	25.7%	29.4%	40.1%	36.6%	28.0%
まったくない	19.5%	15.6%	15.5%	18.6%	32.1%	22.5%	7.5%	22.6%	22.1%	18.8%	9.8%

<24年卒>

○全員	全体	北海道	東北	関東	甲信越	東海	北陸	関西	中国	四国	九州
回答数	3,080	91	171	1,166	94	339	74	682	156	51	256
大いにある	10.6%	9.2%	8.9%	11.6%	7.7%	13.8%	7.1%	9.0%	13.9%	11.5%	8.6%
少しある	19.3%	32.5%	19.8%	17.8%	27.5%	20.5%	19.5%	18.5%	15.7%	21.2%	19.9%
どちらともいえない	26.6%	26.2%	25.1%	27.6%	24.1%	24.7%	36.8%	25.6%	28.2%	20.2%	27.0%
あまりない	28.8%	17.7%	34.0%	26.9%	34.2%	27.2%	31.2%	31.4%	28.2%	39.1%	28.4%
まったくない	14.7%	14.4%	12.3%	16.1%	6.5%	13.8%	5.3%	15.5%	14.0%	8.0%	16.1%

<24年卒>

※回答数30未満は参考値とする

■内々定保者のみ有	全体	北海道	東北	関東	甲信越	東海	北陸	関西	中国	四国	九州
回答数	545	19	19	233	16	77	15	114	23	6	23
大いにある	35.9%	43.9%	48.4%	35.0%	32.3%	33.5%	23.6%	32.7%	54.4%	50.9%	38.3%
少しある	30.2%	46.1%	37.0%	29.0%	36.6%	36.3%	23.2%	30.0%	12.0%	11.8%	26.4%
どちらともいえない	23.4%	6.6%	7.6%	24.2%	24.0%	25.9%	36.6%	24.9%	22.0%	11.8%	23.5%
あまりない	8.8%	3.5%	7.0%	9.8%	7.0%	3.5%	12.3%	10.3%	9.1%	25.5%	8.9%
まったくない	1.7%	-	-	1.9%	-	0.8%	4.2%	2.0%	2.6%	-	2.9%

<24年卒>

□未内々定のみ	全体	北海道	東北	関東	甲信越	東海	北陸	関西	中国	四国	九州
回答数	2,535	72	152	933	78	262	59	568	133	45	233
大いにある	5.1%	-	3.7%	5.9%	1.7%	7.7%	2.2%	3.8%	6.1%	6.3%	5.5%
少しある	16.9%	28.9%	17.6%	15.0%	25.3%	15.6%	18.4%	16.0%	16.5%	22.5%	19.3%
どちらともいえない	27.3%	31.4%	27.3%	28.4%	24.1%	24.3%	36.9%	25.7%	29.4%	21.3%	27.4%
あまりない	33.2%	21.5%	37.4%	31.1%	40.8%	34.6%	36.8%	36.0%	31.8%	40.9%	30.4%
まったくない	17.5%	18.2%	13.9%	19.6%	8.1%	17.8%	5.6%	18.4%	16.2%	9.1%	17.4%

3 内々定保有者の状況

(1) 内々定を受けた企業の業種

内々定を受けた企業の業種(複数回答)

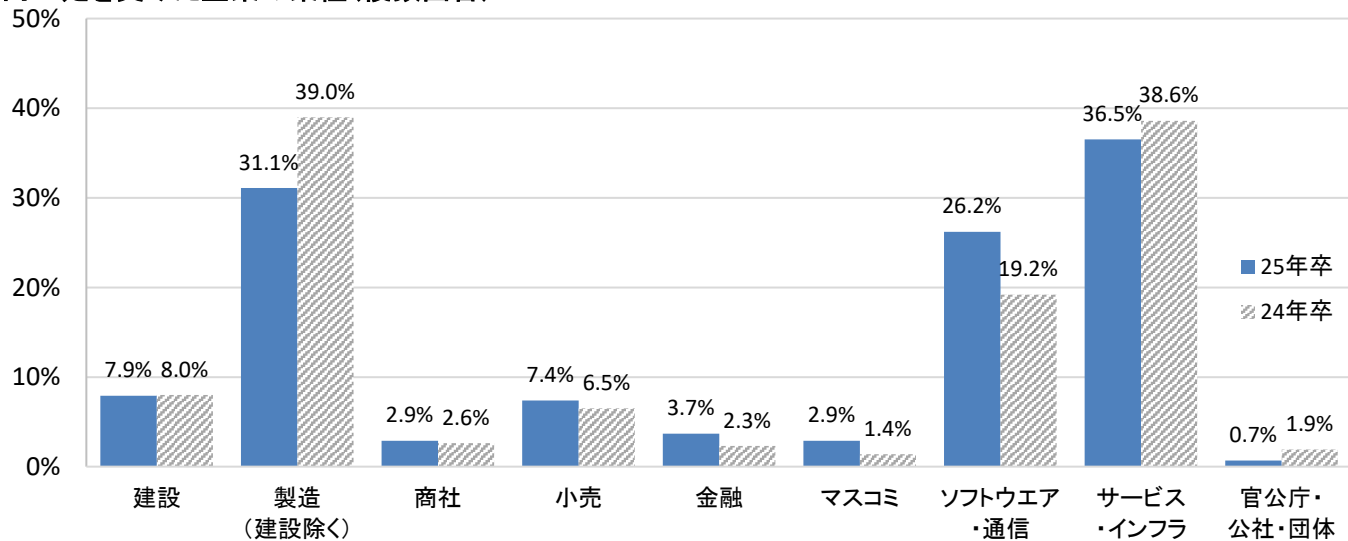

<大学・大学院、文理男女別>

	全体	大学	大学院	文系	理系	文系男子	文系女子	理系男子	理系女子	24年卒全体	前年同月差
回答数	409	309	100	220	189	50	170	95	94	537	
建設	7.9%	9.6%	3.1%	6.9%	9.2%	8.0%	5.9%	8.4%	10.6%	8.0%	-0.1%
製造(建設除く)	31.1%	21.5%	58.4%	13.6%	51.7%	6.0%	20.6%	54.7%	45.7%	39.0%	-7.9%
商社	2.9%	3.9%	-	5.3%	-	4.0%	6.5%	-	-	2.6%	0.3%
小売	7.4%	10.0%	-	12.5%	1.4%	12.0%	12.9%	1.1%	2.1%	6.5%	0.9%
金融	3.7%	4.1%	2.5%	5.6%	1.4%	6.0%	5.3%	2.1%	-	2.3%	1.4%
マスコミ	2.9%	2.7%	3.3%	5.0%	0.4%	4.0%	5.9%	-	1.1%	1.4%	1.5%
ソフトウェア・通信	26.2%	26.0%	27.0%	25.8%	26.7%	34.0%	18.2%	31.6%	17.0%	19.2%	7.0%
サービス・インフラ	36.5%	43.6%	16.3%	46.5%	24.7%	44.0%	48.8%	21.1%	31.9%	38.6%	-2.1%
官公庁・公社・団体	0.7%	-	2.6%	1.0%	0.4%	2.0%	-	-	1.1%	1.9%	-1.2%

<理系: 大学・大学院、理系系統別>

※回答数30未満は参考値とする

	理系全体	理系学部	理系院	機電系	情報系	土建系	化学系	薬学系	その他理系	24年卒全体	前年同月差
回答数	189	95	94	41	32	13	29	36	38	257	
建設	9.2%	15.2%	3.4%	11.0%	3.6%	88.9%	-	-	-	7.4%	1.8%
製造(建設除く)	51.7%	38.4%	64.4%	64.4%	25.0%	11.1%	80.9%	42.2%	62.0%	54.8%	-3.1%
商社	-	-	-	-	-	-	-	-	-	0.5%	#VALUE!
小売	1.4%	2.9%	-	-	-	-	-	-	8.0%	1.0%	0.4%
金融	1.4%	-	2.7%	2.7%	-	-	-	-	4.0%	0.6%	0.8%
マスコミ	0.4%	-	0.7%	-	-	-	2.4%	-	-	0.5%	-0.1%
ソフトウェア・通信	26.7%	29.0%	24.6%	27.4%	78.6%	-	14.3%	4.4%	8.0%	17.9%	8.8%
サービス・インフラ	24.7%	34.1%	15.8%	15.1%	12.5%	-	7.2%	71.1%	34.0%	31.5%	-6.8%
官公庁・公社・団体	0.4%	-	0.7%	-	-	-	2.4%	-	-	2.2%	-1.8%

<現住所10地域別>

※回答数30未満は参考値とする

	全体	北海道	東北	関東	甲信越	東海	北陸	関西	中国	四国	九州
回答数	409	12	20	167	12	54	17	80	14	2	31
建設	7.9%	-	9.2%	8.4%	-	12.9%	20.8%	7.1%	-	33.5%	2.0%
製造(建設除く)	31.1%	5.6%	28.6%	30.1%	40.2%	39.4%	33.3%	27.3%	63.0%	66.5%	25.4%
商社	2.9%	-	18.5%	2.1%	4.4%	2.9%	-	0.8%	-	-	4.0%
小売	7.4%	-	9.2%	5.1%	4.4%	14.5%	12.6%	11.3%	5.3%	-	-
金融	3.7%	-	5.7%	3.8%	-	1.4%	4.2%	5.7%	-	-	3.9%
マスコミ	2.9%	5.6%	2.9%	4.3%	-	1.4%	-	3.3%	-	-	-
ソフトウェア・通信	26.2%	50.4%	14.3%	30.4%	14.0%	12.7%	16.5%	25.3%	36.8%	66.5%	31.1%
サービス・インフラ	36.5%	49.5%	35.7%	36.8%	41.4%	41.8%	29.2%	33.6%	16.0%	-	42.0%
官公庁・公社・団体	0.7%	-	-	1.3%	-	-	-	0.8%	-	-	-

<24年卒>

※回答数30未満は参考値とする

	全体	北海道	東北	関東	甲信越	東海	北陸	関西	中国	四国	九州
回答数	537	18	19	230	15	76	15	113	22	6	23
建設	8.0%	23.1%	14.6%	7.7%	8.3%	8.4%	10.2%	4.8%	2.8%	-	12.5%
製造(建設除く)	39.0%	50.8%	33.2%	27.0%	42.9%	44.2%	45.1%	49.4%	37.8%	47.9%	67.9%
商社	2.6%	-	8.5%	1.9%	-	4.1%	-	3.5%	-	-	2.9%
小売	6.5%	-	-	6.3%	9.3%	10.9%	14.1%	6.5%	3.1%	-	2.6%
金融	2.3%	-	-	4.2%	-	1.7%	-	1.5%	-	-	-
マスコミ	1.4%	-	-	2.6%	-	1.7%	-	0.6%	-	-	-
ソフトウェア・通信	19.2%	14.5%	7.0%	28.4%	12.2%	18.8%	3.8%	14.2%	2.8%	52.1%	-
サービス・インフラ	38.6%	37.0%	51.9%	45.7%	27.4%	27.5%	37.0%	34.5%	53.6%	10.6%	20.3%
官公庁・公社・団体	1.9%	-	15.2%	3.2%	-	-	-	-	-	-	-

(2) 内々定を受けた企業で、現在入社意思の最も高い企業の業種

入社意思の最も高い企業の業種

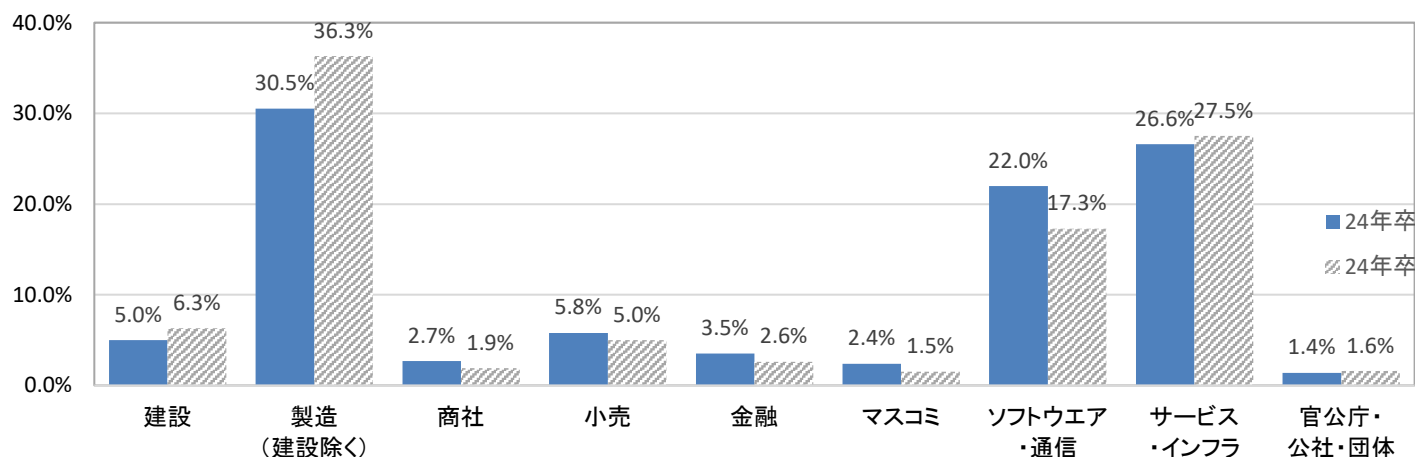

<大学・大学院、文理男女別>

	全体	大学	大学院	文系	理系	文系男子	文系女子	理系男子	理系女子	24年卒全体	前年同月差
回答数	403	304	99	215	188	48	167	94	94	519	
建設	5.0%	5.7%	3.1%	3.2%	7.1%	2.1%	4.2%	6.4%	8.5%	6.3%	-1.3%
製造(建設除く)	30.5%	20.8%	57.9%	13.0%	50.7%	6.3%	19.2%	54.3%	43.6%	36.3%	-5.8%
商社	2.7%	3.7%	-	4.8%	0.4%	4.2%	5.4%	-	1.1%	1.9%	0.8%
小売	5.8%	7.9%	-	10.6%	0.4%	10.4%	10.8%	-	1.1%	5.0%	0.8%
金融	3.5%	4.2%	1.3%	5.8%	0.7%	8.3%	3.6%	1.1%	-	2.6%	0.9%
マスコミ	2.4%	2.1%	3.3%	4.2%	0.4%	4.2%	4.2%	-	1.1%	1.5%	0.9%
ソフトウェア・通信	22.0%	21.5%	23.6%	22.4%	21.6%	31.2%	14.4%	24.5%	16.0%	17.3%	4.7%
サービス・インフラ	26.6%	33.1%	8.2%	33.7%	18.5%	29.2%	37.7%	13.8%	27.7%	27.5%	-0.9%
官公庁・公社・団体	1.4%	0.9%	2.7%	2.3%	0.4%	4.2%	0.6%	-	1.1%	1.6%	-0.2%

<理系：大学・大学院、理系系統別> ※回答数30未満は参考値とする

	理系全体	理系学部	理系院	機電系	情報系	土建系	化学系	薬学系	その他理系	24年卒全体	前年同月差
回答数	188	95	93	40	32	13	29	36	38	253	
建設	7.1%	10.9%	3.5%	4.2%	3.6%	83.3%	-	-	-	6.6%	0.5%
製造(建設除く)	50.7%	36.9%	63.9%	57.7%	25.0%	16.7%	78.5%	44.4%	64.0%	49.6%	1.1%
商社	0.4%	0.7%	-	-	-	-	-	-	2.0%	1.1%	-
小売	0.4%	0.7%	-	-	-	-	-	-	2.0%	0.8%	-0.4%
金融	0.7%	-	1.4%	2.8%	-	-	-	-	-	0.6%	-
マスコミ	0.4%	-	0.7%	-	-	-	2.4%	-	-	1.1%	-0.7%
ソフトウェア・通信	21.6%	22.5%	20.8%	25.4%	60.8%	-	11.9%	-	8.0%	16.6%	5.0%
サービス・インフラ	18.5%	28.3%	9.0%	9.9%	10.7%	-	4.8%	55.6%	24.0%	21.8%	-3.3%
官公庁・公社・団体	0.4%	-	0.7%	-	-	-	2.4%	-	-	1.9%	-1.5%

<現住所10地域別> ※回答数30未満は参考値とする

	全体	北海道	東北	関東	甲信越	東海	北陸	関西	中国	四国	九州	24年卒全体	前年同月差
回答数	403	12	19	165	12	54	16	78	14	2	31	519	
建設	5.0%	-	-	7.7%	-	8.4%	8.6%	1.6%	-	33.5%	2.0%	6.3%	-1.3%
製造(建設除く)	30.5%	5.6%	37.8%	27.8%	21.8%	49.8%	26.0%	26.0%	63.0%	66.5%	23.4%	36.3%	-5.8%
商社	2.7%	-	20.3%	1.3%	8.8%	2.9%	-	0.8%	-	-	4.0%	1.9%	0.8%
小売	5.8%	-	10.2%	3.4%	-	11.6%	13.2%	9.9%	-	-	-	5.0%	0.8%
金融	3.5%	-	-	2.6%	14.0%	1.4%	4.4%	5.8%	-	-	3.9%	2.6%	0.9%
マスコミ	2.4%	5.6%	3.2%	3.5%	-	-	-	3.3%	-	-	-	1.5%	0.9%
ソフトウェア・通信	22.0%	50.4%	15.7%	23.7%	14.0%	8.5%	17.3%	24.2%	21.1%	-	29.1%	17.3%	4.7%
サービス・インフラ	26.6%	38.4%	12.8%	27.2%	41.4%	15.9%	30.5%	27.6%	16.0%	-	37.7%	27.5%	-0.9%
官公庁・公社・団体	1.4%	-	-	2.7%	-	1.4%	-	0.8%	-	-	-	1.6%	-0.2%



入社意思の最も高い企業の従業員規模

～49人 50～99人 100～299人 300～499人 500～999人 1,000～2,999人 3,000～4,999人 5,000人以上

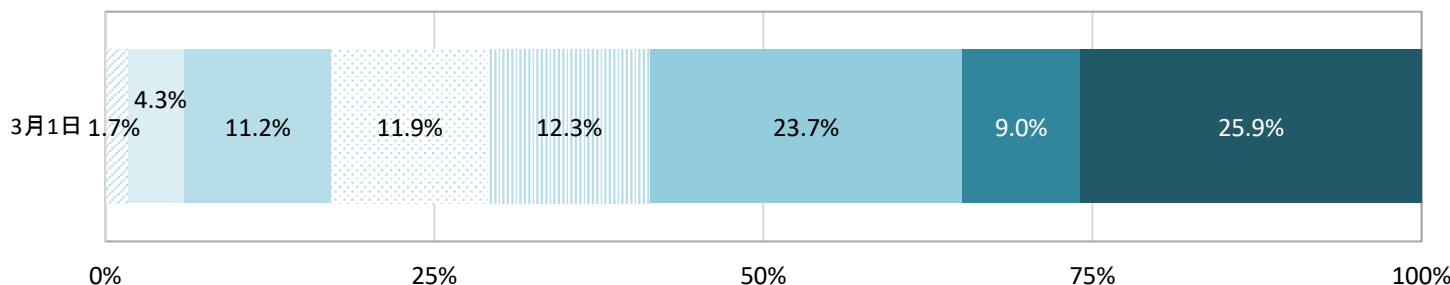

<大学・大学院、文理男女別>

	全体	大学	大学院	文系	理系	文系男子	文系女子	理系男子	理系女子	24年卒全体	前年同月差
回答数	400	300	100	212	188	48	164	95	93	512	
～49人	1.7%	2.3%	-	2.6%	0.7%	2.1%	3.0%	1.1%	-	1.1%	0.6%
50～99人	4.3%	5.7%	0.6%	7.2%	1.1%	10.4%	4.3%	-	3.2%	3.5%	0.8%
100～299人	11.2%	12.7%	6.8%	10.4%	12.0%	10.4%	10.4%	10.5%	15.1%	10.5%	0.7%
300～499人	11.9%	13.8%	6.9%	14.3%	9.2%	16.7%	12.2%	7.4%	12.9%	10.7%	1.2%
500～999人	12.3%	12.3%	12.4%	13.2%	11.3%	10.4%	15.9%	12.6%	8.6%	17.6%	-5.3%
1,000～2,999人	23.7%	24.5%	21.3%	24.9%	22.3%	20.8%	28.7%	23.2%	20.4%	22.8%	0.9%
3,000～4,999人	9.0%	9.1%	8.7%	9.1%	8.8%	8.3%	9.8%	8.4%	9.7%	8.9%	0.1%
5,000人以上	25.9%	19.6%	43.3%	18.2%	34.6%	20.8%	15.9%	36.8%	30.1%	24.9%	1.0%

<理系：大学・大学院、理系系統別>

※回答数30未満は参考値とする

	理系全体	理系学部	理系院	機電系	情報系	土建系	化学系	薬学系	その他理系	24年卒全体	前年同月差
回答数	188	94	94	40	32	13	29	36	38	252	
～49人	0.7%	1.5%	-	-	3.6%	-	-	-	-	1.1%	-0.4%
50～99人	1.1%	1.5%	0.7%	-	-	5.6%	2.4%	-	2.0%	2.8%	-1.7%
100～299人	12.0%	16.8%	7.5%	12.5%	10.7%	33.4%	7.1%	8.9%	12.0%	7.3%	4.7%
300～499人	9.2%	12.4%	6.2%	12.5%	5.4%	11.2%	4.8%	6.7%	14.0%	11.3%	-2.1%
500～999人	11.3%	8.8%	13.7%	13.9%	7.2%	11.1%	19.1%	13.3%	4.0%	19.5%	-8.2%
1,000～2,999人	22.3%	23.3%	21.2%	13.9%	26.8%	-	28.6%	22.2%	32.0%	17.2%	5.1%
3,000～4,999人	8.8%	8.0%	9.6%	11.1%	3.6%	-	7.1%	13.3%	12.0%	9.2%	-0.4%
5,000人以上	34.6%	27.7%	41.1%	36.1%	42.8%	38.8%	31.0%	35.6%	24.0%	31.6%	3.0%

<現住所10地域別>

※回答数30未満は参考値とする

	全体	北海道	東北	関東	甲信越	東海	北陸	関西	中国	四国	九州
回答数	400	12	19	162	12	54	16	78	14	2	31
～49人	1.7%	-	-	3.9%	-	-	4.4%	-	-	-	-
50～99人	4.3%	5.6%	10.2%	0.4%	14.0%	7.3%	4.3%	1.6%	-	-	18.5%
100～299人	11.2%	23.1%	10.2%	10.4%	17.5%	11.3%	8.6%	9.6%	21.1%	33.5%	7.9%
300～499人	11.9%	27.5%	6.3%	12.7%	18.5%	14.4%	8.8%	8.8%	5.3%	-	12.2%
500～999人	12.3%	10.9%	15.8%	13.8%	4.4%	15.8%	17.3%	10.7%	-	-	9.8%
1,000～2,999人	23.7%	5.6%	15.8%	21.5%	27.1%	17.3%	30.5%	33.8%	26.3%	-	23.9%
3,000～4,999人	9.0%	-	-	12.7%	-	8.4%	8.8%	7.2%	31.5%	-	2.0%
5,000人以上	25.9%	27.3%	41.7%	24.5%	18.5%	25.4%	17.3%	28.2%	15.8%	66.5%	25.8%

※回答数30未満は参考値とする

<24年卒>

	全体	北海道	東北	関東	甲信越	東海	北陸	関西	中国	四国	九州
回答数	512	17	19	220	15	71	14	107	20	6	23
～49人	1.1%	-	7.6%	1.3%	-	-	-	1.1%	-	-	-
50～99人	3.5%	3.5%	8.5%	2.4%	16.6%	3.1%	-	4.3%	3.1%	-	-
100～299人	10.5%	7.8%	3.5%	10.5%	15.6%	12.3%	15.0%	9.1%	6.5%	35.3%	9.6%
300～499人	10.7%	25.7%	3.5%	8.6%	13.1%	11.4%	17.9%	8.0%	18.6%	36.2%	14.7%
500～999人	17.6%	20.4%	18.1%	19.4%	37.7%	9.8%	9.5%	16.5%	14.2%	-	24.6%
1,000～2,999人	22.8%	17.2%	22.2%	24.8%	13.1%	31.0%	34.8%	18.4%	19.0%	-	14.4%
3,000～4,999人	8.9%	8.5%	7.6%	8.1%	-	7.4%	-	13.8%	3.4%	-	18.0%
5,000人以上	24.9%	16.9%	29.2%	24.8%	3.8%	25.0%	22.7%	28.7%	35.3%	28.5%	18.8%

活動開始時点の志望順位

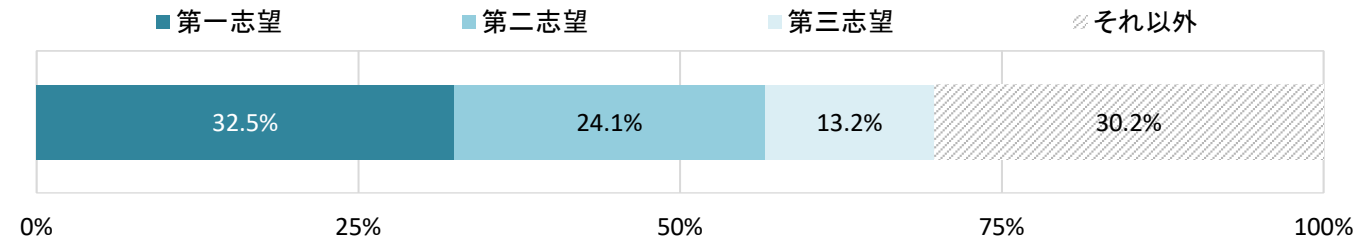

<大学・大学院、文理男女別>

	全体	大学	大学院	文系	理系	文系男子	文系女子	理系男子	理系女子	24年卒全体	前年同月差
回答数	403	303	100	214	189	48	166	95	94	529	
第一志望	32.5%	31.3%	35.7%	23.3%	43.0%	14.6%	31.3%	42.1%	44.7%	33.0%	-0.5%
第二志望	24.1%	22.6%	28.2%	22.1%	26.4%	27.1%	17.5%	31.6%	16.0%	21.7%	2.4%
第三志望	13.2%	16.0%	5.6%	19.9%	5.6%	27.1%	13.3%	4.2%	8.5%	12.3%	0.9%
それ以外	30.2%	30.1%	30.5%	34.8%	25.0%	31.3%	38.0%	22.1%	30.9%	33.0%	-2.8%

<理系：大学・大学院、理系系統別>

※回答数30未満は参考値とする

	理系全体	理系学部	理系院	機電系	情報系	土建系	化学系	薬学系	その他理系	24年卒全体	前年同月差
回答数	189	95	94	41	32	13	29	36	38	255	
第一志望	43.0%	52.2%	34.3%	48.0%	37.5%	55.5%	35.7%	48.9%	38.0%	40.2%	2.8%
第二志望	26.4%	26.1%	26.7%	31.5%	37.5%	22.2%	19.0%	11.1%	28.0%	23.5%	2.9%
第三志望	5.6%	5.8%	5.5%	2.7%	-	11.1%	9.5%	13.3%	4.0%	10.1%	-4.5%
それ以外	25.0%	16.0%	33.6%	17.8%	25.0%	11.2%	35.7%	26.7%	30.0%	26.1%	-1.1%

<現住所10地域別>

※回答数30未満は参考値とする

	全体	北海道	東北	関東	甲信越	東海	北陸	関西	中国	四国	九州
回答数	403	12	19	166	12	52	16	79	14	2	31
第一志望	32.5%	61.4%	28.4%	25.1%	58.6%	37.5%	47.7%	29.1%	42.1%	-	41.5%
第二志望	24.1%	27.4%	28.4%	25.9%	14.0%	16.5%	21.6%	26.8%	5.3%	100.0%	22.8%
第三志望	13.2%	5.6%	16.5%	15.7%	4.4%	7.8%	4.3%	16.9%	26.2%	-	3.9%
それ以外	30.2%	5.6%	26.6%	33.4%	22.9%	38.2%	26.3%	27.1%	26.4%	-	31.8%

※回答数30未満は参考値とする

<24年卒>

	全体	北海道	東北	関東	甲信越	東海	北陸	関西	中国	四国	九州
回答数	529	17	18	228	15	75	15	111	21	6	23
第一志望	33.0%	38.7%	39.0%	29.8%	32.2%	31.3%	40.2%	33.1%	58.8%	59.7%	23.0%
第二志望	21.7%	24.7%	35.0%	20.0%	46.3%	28.0%	24.3%	16.0%	10.4%	11.8%	24.0%
第三志望	12.3%	21.4%	-	16.3%	-	4.7%	9.2%	13.7%	6.6%	28.5%	8.9%
それ以外	33.0%	15.2%	26.0%	33.8%	21.4%	36.0%	26.3%	37.3%	24.3%	-	44.1%

入社意思の最も高い企業から受けた内々定の満足度

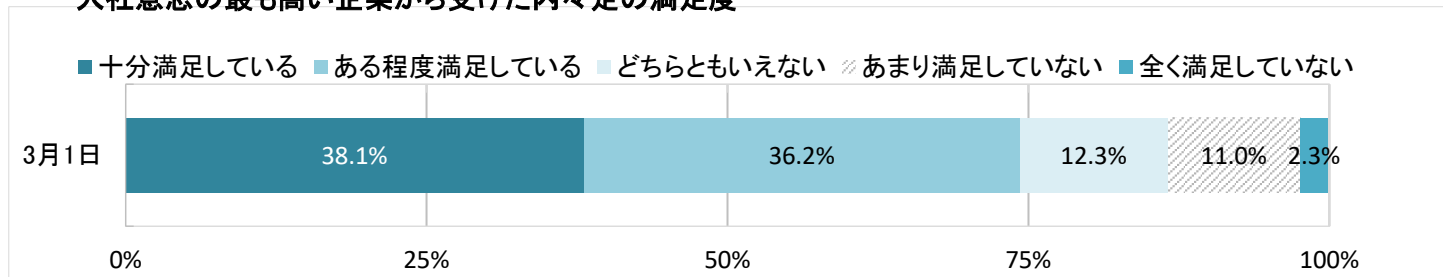

<大学・大学院、文理男女別>

	全体	大学	大学院	文系	理系	文系男子	文系女子	理系男子	理系女子	24年卒全体	前年同月差
回答数	405	305	100	216	189	48	168	95	94	528	
十分満足している	38.1%	36.4%	42.7%	31.4%	45.8%	29.2%	33.3%	47.4%	42.6%	35.1%	3.0%
ある程度満足している	36.2%	37.4%	33.1%	37.8%	34.5%	35.4%	39.9%	34.7%	34.0%	36.5%	-0.3%
どちらともいえない	12.3%	12.3%	12.4%	15.1%	9.2%	16.7%	13.7%	8.4%	10.6%	14.4%	-2.1%
あまり満足していない	11.0%	12.1%	8.1%	14.2%	7.4%	18.7%	10.1%	6.3%	9.6%	8.9%	2.1%
全く満足していない	2.3%	1.8%	3.7%	1.6%	3.2%	-	3.0%	3.2%	3.2%	5.1%	-2.8%

<理系：大学・大学院、理系系統別>

※回答数30未満は参考値とする

	理系全体	理系学部	理系院	機電系	情報系	土建系	化学系	薬学系	その他理系	24年卒全体	前年同月差
回答数	189	95	94	41	32	13	29	36	38	253	
十分満足している	45.8%	52.2%	39.7%	46.6%	41.1%	44.5%	45.2%	66.6%	32.0%	45.7%	0.1%
ある程度満足している	34.5%	35.5%	33.6%	35.6%	46.4%	44.4%	19.1%	22.3%	39.9%	35.1%	-0.6%
どちらともいえない	9.2%	4.4%	13.7%	13.7%	-	11.2%	16.6%	4.5%	10.0%	9.1%	0.1%
あまり満足していない	7.4%	5.8%	8.9%	4.1%	10.7%	-	4.8%	6.7%	14.0%	6.9%	0.5%
全く満足していない	3.2%	2.2%	4.1%	-	1.8%	-	14.3%	-	4.0%	3.3%	-0.1%

<現住所10地域別>

※回答数30未満は参考値とする

	全体	北海道	東北	関東	甲信越	東海	北陸	関西	中国	四国	九州
回答数	405	12	19	168	12	53	16	78	14	2	31
十分満足している	38.1%	45.0%	55.1%	31.0%	49.8%	47.7%	43.3%	33.6%	52.8%	-	45.4%
ある程度満足している	36.2%	43.8%	25.3%	42.0%	41.4%	27.3%	30.5%	35.1%	36.8%	66.5%	26.3%
どちらともいえない	12.3%	-	3.2%	11.9%	-	7.2%	8.7%	20.6%	10.4%	33.5%	18.0%
あまり満足していない	11.0%	11.2%	16.4%	11.0%	4.4%	16.3%	13.1%	10.7%	-	-	8.3%
全く満足していない	2.3%	-	-	4.1%	4.4%	1.4%	4.4%	-	-	-	2.0%

※回答数30未満は参考値とする

<24年卒>

	全体	北海道	東北	関東	甲信越	東海	北陸	関西	中国	四国	九州
回答数	528	17	19	227	15	75	15	111	20	6	23
十分満足している	35.1%	50.6%	36.1%	32.5%	45.7%	34.2%	36.0%	32.3%	61.1%	49.1%	26.7%
ある程度満足している	36.5%	37.4%	49.3%	38.1%	45.0%	37.8%	32.8%	35.0%	13.5%	-	38.7%
どちらともいえない	14.4%	-	14.6%	15.6%	-	17.5%	13.0%	15.8%	-	28.5%	18.5%
あまり満足していない	8.9%	12.0%	-	7.8%	9.3%	4.6%	14.1%	13.0%	14.2%	22.4%	6.3%
全く満足していない	5.1%	-	-	6.0%	-	5.9%	4.2%	3.9%	11.3%	-	9.9%

入社意思の低い企業に対して、辞退の意思は伝えているか



<大学・大学院、文理男女別>

	全体	大学	大学院	文系	理系	文系男子	文系女子	理系男子	理系女子	24年卒全体	前年同月差
回答数	397	300	97	213	184	47	166	93	91	521	
既 に 全 て の 企 業 に 伝 え た	26.2%	24.1%	32.4%	19.9%	33.6%	21.3%	18.7%	34.4%	31.9%	23.4%	2.8%
一 部 の 企 業 に の み 伝 え た	15.2%	13.7%	19.2%	11.8%	19.1%	12.8%	10.8%	18.3%	20.9%	13.2%	2.0%
ま だ 伝 え て い な い	58.6%	62.2%	48.4%	68.3%	47.3%	66.0%	70.5%	47.3%	47.3%	63.4%	-4.8%

<理系：大学・大学院、理系系統別>

※回答数30未満は参考値とする

	理系全体	理系学部	理系院	機電系	情報系	土建系	化学系	薬学系	その他理系	24年卒全体	前年同月差
回答数	184	93	91	40	31	12	28	36	37	255	
既 に 全 て の 企 業 に 伝 え た	33.6%	36.8%	30.5%	28.2%	40.8%	52.9%	56.1%	24.5%	16.3%	26.4%	7.2%
一 部 の 企 業 に の み 伝 え た	19.1%	16.9%	21.3%	22.6%	14.8%	-	14.6%	31.1%	18.4%	14.5%	4.6%
ま だ 伝 え て い な い	47.3%	46.3%	48.2%	49.3%	44.4%	47.1%	29.3%	44.4%	65.3%	59.1%	-11.8%

<現住所10地域別>

※回答数30未満は参考値とする

	全体	北海道	東北	関東	甲信越	東海	北陸	関西	中国	四国	九州
回答数	397	12	19	165	12	53	15	76	13	2	30
既 に 全 て の 企 業 に 伝 え た	26.2%	32.8%	25.3%	24.0%	49.8%	24.5%	23.7%	22.0%	27.8%	66.5%	34.8%
一 部 の 企 業 に の み 伝 え た	15.2%	-	18.9%	17.9%	4.4%	8.6%	23.8%	17.0%	27.8%	-	8.0%
ま だ 伝 え て い な い	58.6%	67.2%	55.8%	58.1%	45.7%	66.8%	52.5%	61.0%	44.4%	33.5%	57.2%

<24年卒>

※回答数30未満は参考値とする

	全体	北海道	東北	関東	甲信越	東海	北陸	関西	中国	四国	九州
回答数	521	17	19	223	13	74	15	110	21	6	23
既 に 全 て の 企 業 に 伝 え た	23.4%	30.8%	25.7%	20.4%	26.9%	13.0%	18.3%	29.3%	55.8%	25.5%	17.8%
一 部 の 企 業 に の み 伝 え た	13.2%	21.8%	15.5%	12.3%	17.9%	22.0%	17.2%	12.1%	-	-	-
ま だ 伝 え て い な い	63.4%	47.4%	58.9%	67.3%	55.2%	64.9%	64.4%	58.6%	44.2%	74.5%	82.2%

入社意思の最も高い企業のインターンシップ・仕事体験など、2月までに開催されたプログラムの参加状況

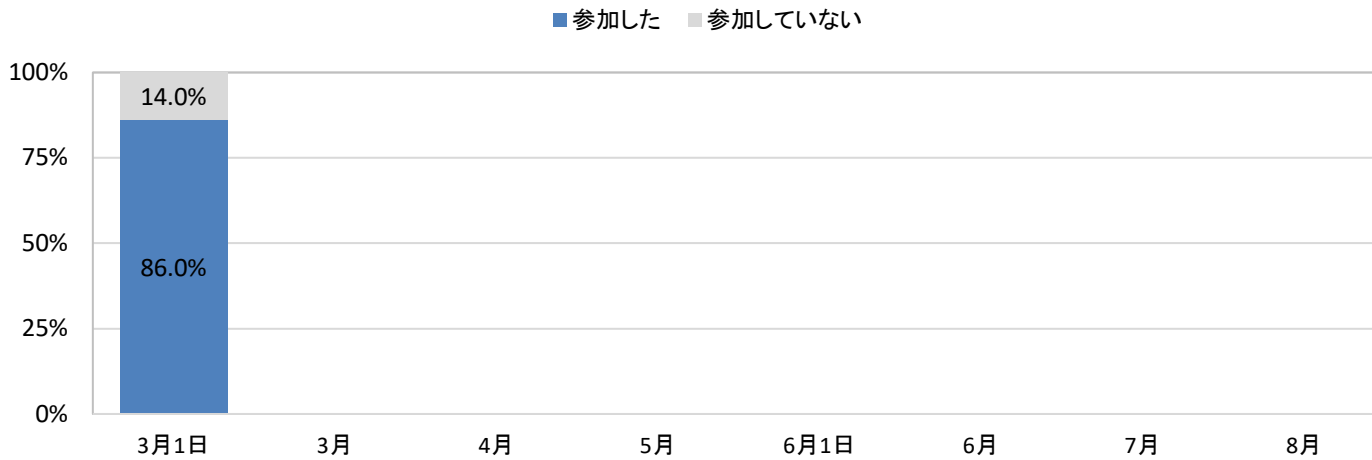

<大学・大学院、文理男女別>

※24年卒は「インターンシップ・仕事体験」と表記

	全体	大学	大学院	文系	理系	文系男子	文系女子	理系男子	理系女子	24年卒全体	前年同月差
回答数	406	306	100	48	170	48	170	95	93	524	
参加した	86.0%	85.7%	86.8%	81.3%	85.9%	81.3%	85.9%	88.4%	89.2%	81.4%	4.6%
参加していない	14.0%	14.3%	13.2%	18.7%	14.1%	18.7%	14.1%	11.6%	10.8%	18.6%	-4.6%

<理系：大学・大学院、理系系統別>

※回答数30未満は参考値とする

※24年卒は「インターンシップ・仕事体験」と表記

	理系全体	理系学部	理系院	機電系	情報系	土建系	化学系	薬学系	その他理系	24年卒全体	前年同月差
回答数	188	94	94	41	31	13	29	36	38	254	
参加した	88.7%	89.8%	87.7%	91.8%	92.7%	83.3%	83.4%	88.9%	86.0%	82.8%	5.9%
参加していない	11.3%	10.2%	12.3%	8.2%	7.3%	16.7%	16.6%	11.1%	14.0%	17.2%	-5.9%

<現住所10地域別>

※回答数30未満は参考値とする

	全体	北海道	東北	関東	甲信越	東海	北陸	関西	中国	四国	九州
回答数	406	12	19	167	12	54	16	79	14	2	31
参加した	86.0%	94.4%	81.1%	86.1%	100.0%	91.2%	82.6%	87.8%	73.6%	66.5%	75.3%
参加していない	14.0%	5.6%	18.9%	13.9%	-	8.8%	17.4%	12.2%	26.4%	33.5%	24.7%

<24年卒>

※回答数30未満は参考値とする

※24年卒は「インターンシップ・仕事体験」と表記

	全体	北海道	東北	関東	甲信越	東海	北陸	関西	中国	四国	九州
回答数	524	17	19	225	15	74	15	110	20	6	23
参加した	81.4%	78.2%	93.0%	79.5%	83.4%	82.8%	96.2%	79.4%	75.4%	59.7%	94.5%
参加していない	18.6%	21.8%	7.0%	20.5%	16.6%	17.2%	3.8%	20.6%	24.6%	40.3%	5.5%

就職活動継続意向(「未内々定者」を含む内訳)

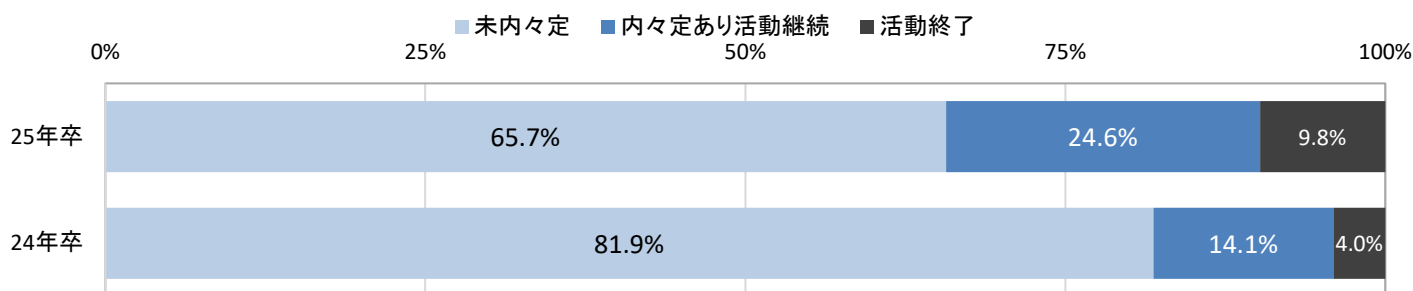

<大学・大学院、文理男女別>

■内々定保有者のみ

	全体	大学	大学院	文系	理系	文系男子	文系女子	理系男子	理系女子	24年卒全体	前年同月差
回答数	412	312	100	223	189	51	172	95	94	540	
内々定先に満足したので終了する	27.3%	23.1%	39.4%	16.2%	40.5%	13.7%	18.6%	40.0%	41.5%	21.4%	5.9%
内々定先に不満だが活動は終了する	1.2%	1.6%	-	1.2%	1.1%	2.0%	0.6%	1.1%	1.1%	0.8%	0.4%
内々定先に不満なので続行する	20.1%	19.7%	21.1%	21.5%	18.3%	21.6%	21.5%	17.9%	19.1%	25.9%	-5.8%
内々定先に不満ではないが、他の企業も見たいので続行する	50.4%	54.6%	38.2%	60.7%	38.0%	62.7%	58.7%	37.9%	38.3%	50.9%	-0.5%
その他	1.1%	1.1%	1.2%	0.3%	2.1%	-	0.6%	3.2%	-	1.0%	0.1%
内々定を保有しているが活動継続(その他約1%を含む)	71.6%	75.4%	60.5%	82.5%	58.4%	84.3%	80.8%	59.0%	57.4%	77.8%	-6.2%
活動終了	28.5%	24.7%	39.4%	17.4%	41.6%	15.7%	19.2%	41.1%	42.6%	22.2%	6.3%

<理系:大学・大学院、理系系統別>

※回答数30未満は参考値とする

■内々定保有者のみ

	理系全体	理系学部	理系院	機電系	情報系	土建系	化学系	薬学系	その他理系	24年卒全体	前年同月差
回答数	189	95	94	41	32	13	29	36	38	259	
内々定先に満足したので終了する	40.5%	42.7%	38.4%	34.2%	32.2%	44.5%	50.0%	60.0%	32.0%	31.2%	9.3%
内々定先に不満だが活動は終了する	1.1%	2.2%	-	-	3.6%	-	-	2.2%	-	0.3%	0.8%
内々定先に不満なので継続する	18.3%	13.0%	23.3%	19.2%	14.3%	22.2%	19.1%	4.4%	32.0%	21.1%	-2.8%
内々定先に不満ではないが、他の企業も見たいので続行する	38.0%	39.1%	37.0%	43.9%	46.4%	33.3%	26.2%	33.4%	36.0%	45.6%	-7.6%
その他	2.1%	2.9%	1.4%	2.7%	3.6%	-	4.8%	-	-	1.9%	0.2%
内々定を保有しているが活動継続(その他約1%を含む)	58.4%	55.0%	61.7%	65.8%	64.3%	55.5%	50.1%	37.8%	68.0%	68.6%	-10.2%
活動終了	41.6%	44.9%	38.4%	34.2%	35.8%	44.5%	50.0%	62.2%	32.0%	31.5%	10.1%

<現住所10地域別>

※回答数30未満は参考値とする

■内々定保有者のみ

	全体	北海道	東北	関東	甲信越	東海	北陸
回答数	412	12	20	169	12	54	17
内々定先に満足したので終了する	27.3%	27.4%	35.0%	26.6%	27.1%	25.3%	33.2%
内々定先に不満だが活動は終了する	1.2%	-	-	0.4%	-	-	-
内々定先に不満なので継続する	20.1%	11.2%	29.9%	20.9%	22.8%	21.5%	16.7%
内々定先に不満ではないが、他の企業も見たいので続行する	50.4%	61.4%	35.1%	51.3%	50.0%	53.2%	50.1%
その他	1.1%	-	-	0.8%	-	-	-
内々定を保有しているが活動継続(その他約1%を含む)	71.6%	72.6%	65.0%	73.0%	72.8%	74.7%	66.8%
活動終了	28.5%	27.4%	35.0%	27.0%	27.1%	25.3%	33.2%

※回答数30未満は参考値とする

■内々定保有者のみ

	全体	関西	中国	四国	九州
回答数	412	80	15	2	31
内々定先に満足したので終了する	27.3%	26.7%	20.0%	-	31.3%
内々定先に不満だが活動は終了する	1.2%	2.3%	-	-	6.3%
内々定先に不満なので継続する	20.1%	20.0%	9.9%	33.5%	14.2%
内々定先に不満ではないが、他の企業も見たいので続行する	50.4%	48.7%	70.1%	66.5%	44.4%
その他	1.1%	2.3%	-	-	3.9%
内々定を保有しているが活動継続(その他約1%を含む)	71.6%	71.0%	80.0%	100.0%	62.5%
活動終了	28.5%	29.0%	20.0%	0.0%	37.6%

<24年卒>

※回答数30未満は参考値とする

■内々定保者のみ有	全体	北海道	東北	関東	甲信越	東海	北陸
回答数	540	18	19	231	16	77	15
内々定先に満足したので終了する	21.4%	10.3%	25.7%	18.1%	27.7%	20.7%	22.6%
内々定先に不満だが活動は終了する	0.8%	-	-	1.4%	3.3%	0.9%	-
内々定先に不満なので継続する	25.9%	15.4%	26.5%	27.1%	8.9%	27.8%	18.3%
内々定先に不満ではないが、他の企業も見たいので続行する	50.9%	70.7%	36.7%	52.8%	56.3%	50.5%	59.1%
その他	1.0%	3.6%	11.1%	0.7%	3.7%	-	-
内々定を保有しているが活動継続(その他約1%を含む)	77.8%	89.7%	74.3%	80.6%	68.9%	78.3%	77.4%
活動終了	22.2%	10.3%	25.7%	19.5%	31.0%	21.6%	22.6%

※回答数30未満は参考値とする

■内々定保者のみ有	全体	関西	中国	四国	九州
回答数	540	113	22	6	23
内々定先に満足したので終了する	21.4%	22.1%	55.4%	23.6%	17.8%
内々定先に不満だが活動は終了する	0.8%	-	-	-	-
内々定先に不満なので継続する	25.9%	28.5%	18.3%	50.9%	25.0%
内々定先に不満ではないが、他の企業も見たいので続行する	50.9%	49.4%	26.3%	25.5%	57.1%
その他	1.0%	-	-	-	-
内々定を保有しているが活動継続(その他約1%を含む)	77.8%	77.9%	44.6%	76.4%	82.1%
活動終了	22.2%	22.1%	55.4%	23.6%	17.8%

4 活動継続生の状況

(1) 現在、何社の選考を残しているか

現在何社の選考を残しているか

■ 未内々定 ■ 内々定あり活動継続

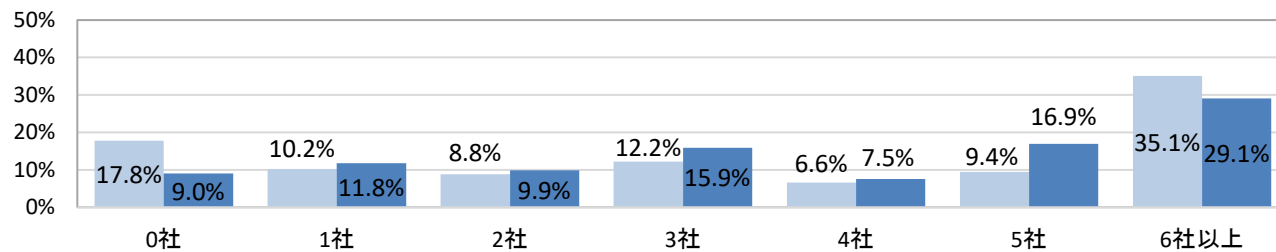

<内々定状況別>

	回答者全員	未内々定	保有継続
回答数	928	648	280
0社(選考予定の企業はない)	15.2%	17.8%	9.0%
1社	10.7%	10.2%	11.8%
2社	9.1%	8.8%	9.9%
3社	13.3%	12.2%	15.9%
4社	6.8%	6.6%	7.5%
5社	11.7%	9.4%	16.9%
6社以上	33.3%	35.1%	29.1%

※保有継続...内々定保有かつ活動継続  
ただし、「3-(8)活動継続意向」で「その他」と回答した人は除く

<大学・大学院、文理男女別>

○回答者全員

	全体	大学	大学院	文系	理系	文系男子	文系女子	理系男子	理系女子	24年卒全体	前年同月差
回答数	928	770	158	566	362	137	429	167	195	2498	
0社(選考予定の企業はない)	15.2%	16.9%	7.0%	13.7%	17.6%	15.3%	12.1%	18.0%	16.9%	16.9%	-1.7%
1社	10.7%	10.8%	9.7%	10.4%	11.1%	10.2%	10.5%	12.0%	9.7%	9.3%	1.4%
2社	9.1%	8.9%	10.1%	8.1%	10.8%	8.8%	7.5%	9.6%	12.8%	9.8%	-0.7%
3社	13.3%	12.1%	19.0%	11.3%	16.6%	10.2%	12.4%	15.6%	18.5%	10.7%	2.6%
4社	6.8%	5.6%	12.6%	6.3%	7.7%	5.1%	7.5%	10.2%	3.6%	6.4%	0.4%
5社	11.7%	12.6%	7.3%	14.6%	6.8%	17.5%	11.7%	7.8%	5.1%	10.2%	1.5%
6社以上	33.3%	33.1%	34.3%	35.6%	29.3%	32.8%	38.5%	26.9%	33.3%	36.6%	-3.3%

■内々定あり活動継続

	全体	大学	大学院	文系	理系	文系男子	文系女子	理系男子	理系女子	24年卒全体	前年同月差
回答数	280	222	58	175	105	41	134	51	54	405	
0社(選考予定の企業はない)	9.0%	10.6%	3.2%	8.7%	9.6%	12.2%	5.2%	11.8%	5.6%	5.5%	3.5%
1社	11.8%	11.2%	13.9%	10.4%	14.1%	7.3%	13.4%	17.6%	7.4%	14.9%	-3.1%
2社	9.9%	9.6%	10.7%	8.5%	12.2%	7.3%	9.7%	9.8%	16.7%	14.1%	-4.2%
3社	15.9%	14.7%	20.3%	14.7%	18.0%	12.2%	17.2%	13.7%	25.9%	13.3%	2.6%
4社	7.5%	6.3%	11.8%	7.7%	7.0%	4.9%	10.4%	9.8%	1.9%	10.2%	-2.7%
5社	16.9%	20.8%	3.2%	21.5%	9.0%	26.8%	16.4%	11.8%	3.7%	11.2%	5.7%
6社以上	29.1%	26.9%	36.9%	28.4%	30.1%	29.3%	27.6%	25.5%	38.9%	30.8%	-1.7%

□未内々定のみ

	全体	大学	大学院	文系	理系	文系男子	文系女子	理系男子	理系女子	24年卒全体	前年同月差
回答数	648	548	100	391	257	96	295	116	141	2,093	
0社(選考予定の企業はない)	17.8%	19.4%	9.3%	16.0%	20.9%	16.7%	15.3%	20.7%	21.3%	19.1%	-1.3%
1社	10.2%	10.7%	7.2%	10.3%	9.9%	11.5%	9.2%	9.5%	10.6%	8.3%	1.9%
2社	8.8%	8.6%	9.8%	7.9%	10.2%	9.4%	6.4%	9.5%	11.3%	9.0%	-0.2%
3社	12.2%	11.0%	18.2%	9.8%	16.1%	9.4%	10.2%	16.4%	15.6%	10.2%	2.0%
4社	6.6%	5.4%	13.0%	5.6%	8.0%	5.2%	6.1%	10.3%	4.3%	5.7%	0.9%
5社	9.4%	9.3%	9.8%	11.5%	5.9%	13.5%	9.5%	6.0%	5.7%	10.0%	-0.6%
6社以上	35.1%	35.5%	32.6%	38.8%	29.0%	34.4%	43.4%	27.6%	31.2%	37.8%	-2.7%



<理系:大学・大学院、理系系統別>

○回答者全員	理系全体	理系学部	理学院	機電系	情報系	土建系	化学系	薬学系	その他理系	24年卒全体	前年同月差
回答数	362	218	144	64	64	25	50	55	104	859	
0社(選考予定の企業はない)	17.6%	26.4%	5.8%	15.8%	15.3%	22.8%	9.6%	47.1%	8.3%	16.5%	1.1%
1社	11.1%	12.2%	9.7%	15.8%	11.4%	22.9%	6.8%	2.9%	10.6%	11.0%	0.1%
2社	10.8%	10.9%	10.6%	13.2%	9.5%	5.7%	8.2%	7.2%	14.4%	13.2%	-2.4%
3社	16.6%	13.5%	20.8%	15.8%	22.8%	20.0%	20.5%	10.0%	12.9%	12.1%	4.5%
4社	7.7%	3.6%	13.3%	13.2%	6.7%	-	13.7%	-	6.8%	7.2%	0.5%
5社	6.8%	6.6%	7.1%	4.4%	14.3%	11.4%	4.1%	4.3%	4.5%	10.0%	-3.2%
6社以上	29.3%	26.7%	32.8%	21.9%	20.0%	17.2%	37.0%	28.6%	42.4%	30.1%	-0.8%

※回答数30未満は参考値とする

■内々定あり活動継続	理系全体	理系学部	理学院	機電系	情報系	土建系	化学系	薬学系	その他理系	24年卒全体	前年同月差
回答数	105	50	55	26	18	7	14	14	26	168	
0社(選考予定の企業はない)	9.6%	17.1%	3.5%	9.1%	6.2%	39.9%	-	23.5%	3.0%	5.3%	4.3%
1社	14.1%	12.8%	15.1%	18.2%	18.7%	10.0%	26.3%	-	5.9%	17.2%	-3.1%
2社	12.2%	12.9%	11.6%	15.9%	15.6%	-	5.3%	11.8%	11.8%	16.8%	-4.6%
3社	18.0%	12.9%	22.1%	22.8%	15.6%	20.1%	15.8%	5.9%	20.6%	14.8%	3.2%
4社	7.0%	1.4%	11.6%	9.1%	3.1%	-	10.5%	-	11.7%	11.5%	-4.5%
5社	9.0%	15.7%	3.5%	4.5%	18.7%	19.9%	-	5.9%	8.8%	9.5%	-0.5%
6社以上	30.1%	27.2%	32.6%	20.4%	21.9%	10.0%	42.1%	52.9%	38.3%	24.8%	5.3%

※回答数30未満は参考値とする

□未内々定のみ	理系全体	理系学部	理学院	機電系	情報系	土建系	化学系	薬学系	その他理系	24年卒全体	前年同月差
回答数	257	168	89	38	46	18	36	41	78	691	
0社(選考予定の企業はない)	20.9%	29.2%	7.1%	20.0%	19.2%	16.0%	13.0%	54.7%	10.2%	19.2%	1.7%
1社	9.9%	12.0%	6.4%	14.3%	8.2%	28.0%	-	3.8%	12.3%	9.5%	0.4%
2社	10.2%	10.3%	10.0%	11.4%	6.8%	8.0%	9.3%	5.7%	15.3%	12.3%	-2.1%
3社	16.1%	13.7%	20.0%	11.4%	26.0%	20.0%	22.2%	11.3%	10.2%	11.4%	4.7%
4社	8.0%	4.3%	14.3%	15.7%	8.2%	-	14.8%	-	5.1%	6.2%	1.8%
5社	5.9%	3.9%	9.3%	4.3%	12.3%	8.0%	5.6%	3.8%	3.1%	10.1%	-4.2%
6社以上	29.0%	26.6%	32.9%	22.9%	19.2%	20.0%	35.2%	20.7%	43.8%	31.4%	-2.4%

<現住所10地域別>

※回答数30未満は参考値とする

○回答者全員	全体	北海道	東北	関東	甲信越	東海	北陸	関西	中国	四国	九州
回答数	928	27	56	371	34	134	30	173	37	13	53
0社(選考予定の企業はない)	15.2%	4.4%	33.8%	14.0%	16.3%	16.1%	15.0%	12.0%	9.5%	24.4%	17.4%
1社	10.7%	6.8%	6.6%	9.8%	29.2%	12.7%	19.7%	8.5%	15.3%	14.0%	3.7%
2社	9.1%	6.6%	6.6%	8.6%	5.4%	12.6%	2.2%	10.8%	13.2%	-	10.2%
3社	13.3%	20.9%	8.8%	11.8%	8.9%	18.2%	15.0%	13.0%	15.6%	27.9%	11.0%
4社	6.8%	18.3%	11.5%	5.6%	9.2%	4.6%	6.5%	5.3%	9.4%	4.7%	11.2%
5社	11.7%	6.8%	11.5%	13.0%	11.0%	5.1%	6.4%	13.6%	8.0%	28.9%	15.1%
6社以上	33.3%	36.4%	21.2%	37.2%	19.9%	30.8%	35.1%	36.8%	28.9%	-	31.4%

※回答数30未満は参考値とする

■内々定あり活動継続	全体	北海道	東北	関東	甲信越	東海	北陸	関西	中国	四国	九州
回答数	280	8	12	118	9	41	11	51	10	2	18
0社(選考予定の企業はない)	9.0%	-	14.2%	7.6%	-	9.8%	33.2%	2.5%	-	-	31.4%
1社	11.8%	7.7%	8.8%	10.4%	43.3%	15.5%	13.2%	7.5%	23.3%	-	6.8%
2社	9.9%	22.6%	4.5%	6.3%	12.1%	15.6%	-	8.8%	38.2%	-	14.1%
3社	15.9%	24.3%	13.3%	11.2%	6.1%	32.6%	26.7%	13.6%	7.8%	100.0%	13.4%
4社	7.5%	7.7%	23.0%	6.9%	19.2%	1.9%	13.5%	3.7%	-	-	13.4%
5社	16.9%	7.7%	23.0%	24.6%	-	1.9%	6.7%	18.7%	-	-	17.5%
6社以上	29.1%	30.1%	13.3%	32.9%	19.2%	22.7%	6.7%	45.3%	30.7%	-	3.4%

※回答数30未満は参考値とする

□未内々定のみ	全体	北海道	東北	関東	甲信越	東海	北陸	関西	中国	四国	九州
回答数	648	19	44	253	25	93	19	122	27	11	35
0社(選考予定の企業はない)	17.8%	6.2%	40.3%	16.9%	23.2%	18.7%	6.4%	16.3%	12.6%	28.4%	9.5%
1社	10.2%	6.4%	5.9%	9.6%	23.2%	11.5%	22.8%	9.0%	12.7%	16.2%	1.9%
2社	8.8%	-	7.4%	9.6%	2.6%	11.3%	3.2%	11.7%	5.0%	-	8.0%
3社	12.2%	19.4%	7.3%	12.1%	10.1%	12.1%	9.4%	12.8%	18.2%	16.2%	9.6%
4社	6.6%	22.6%	7.6%	5.0%	5.0%	5.8%	3.2%	6.0%	12.5%	5.5%	9.9%
5社	9.4%	6.4%	7.7%	7.8%	15.7%	6.4%	6.3%	11.3%	10.6%	33.6%	13.8%
6社以上	35.1%	39.0%	23.8%	39.2%	20.2%	34.2%	48.6%	32.9%	28.3%	-	47.3%

<24年卒>

○回答者全員	全体	北海道	東北	関東	甲信越	東海	北陸	関西	中国	四国	九州
回答数	2,498	66	132	971	74	275	67	543	121	45	204
0社(選考予定の企業はない)	16.9%	20.7%	23.1%	15.9%	21.8%	13.0%	12.4%	16.0%	12.3%	20.5%	24.1%
1社	9.3%	10.8%	8.7%	8.9%	6.8%	12.2%	11.4%	9.0%	11.3%	8.5%	8.0%
2社	9.8%	10.2%	6.8%	9.9%	16.1%	12.3%	8.0%	10.6%	5.1%	4.7%	8.4%
3社	10.7%	14.9%	9.8%	8.5%	18.7%	10.2%	14.3%	11.1%	17.2%	9.2%	12.7%
4社	6.4%	7.5%	11.9%	6.0%	4.2%	6.5%	6.4%	5.0%	8.2%	10.4%	6.6%
5社	10.2%	9.4%	6.1%	11.4%	5.2%	9.6%	15.6%	9.4%	7.7%	17.2%	10.0%
6社以上	36.6%	26.6%	33.6%	39.3%	27.2%	36.3%	31.9%	38.8%	38.3%	29.5%	30.2%

※回答数30未満は参考値とする

■内々定あり活動継続	全体	北海道	東北	関東	甲信越	東海	北陸	関西	中国	四国	九州
回答数	405	12	12	179	9	58	12	90	11	4	18
0社(選考予定の企業はない)	5.5%	-	23.0%	4.2%	13.0%	1.1%	10.4%	8.1%	-	-	7.6%
1社	14.9%	31.8%	17.5%	14.7%	6.0%	15.2%	30.5%	12.6%	13.7%	-	10.8%
2社	14.1%	13.5%	18.9%	14.0%	20.5%	24.8%	-	8.1%	6.9%	-	21.5%
3社	13.3%	23.3%	12.0%	10.5%	31.4%	7.4%	22.2%	13.1%	45.2%	-	18.8%
4社	10.2%	20.9%	23.0%	9.1%	-	9.8%	-	9.0%	-	66.6%	14.9%
5社	11.2%	-	5.5%	14.2%	-	9.3%	31.4%	8.9%	-	33.4%	7.6%
6社以上	30.8%	10.5%	-	33.4%	29.0%	32.3%	5.5%	40.2%	34.1%	-	18.8%

□未内々定のみ	全体	北海道	東北	関東	甲信越	東海	北陸	関西	中国	四国	九州
回答数	2,093	54	120	792	65	217	55	453	110	41	186
0社(選考予定の企業はない)	19.1%	26.1%	23.1%	18.5%	23.4%	16.3%	12.9%	17.7%	13.5%	22.7%	25.8%
1社	8.3%	5.3%	7.8%	7.7%	7.0%	11.3%	6.7%	8.3%	11.1%	9.4%	7.7%
2社	9.0%	9.3%	5.6%	9.0%	15.3%	8.8%	10.0%	11.2%	4.9%	5.3%	7.0%
3社	10.2%	12.7%	9.6%	8.0%	16.4%	11.0%	12.4%	10.6%	14.4%	10.2%	12.1%
4社	5.7%	4.0%	10.8%	5.4%	4.9%	5.6%	7.9%	4.2%	9.0%	4.1%	5.8%
5社	10.0%	11.8%	6.2%	10.8%	6.2%	9.7%	11.7%	9.6%	8.4%	15.4%	10.2%
6社以上	37.8%	30.8%	37.0%	40.6%	26.9%	37.4%	38.4%	38.5%	38.7%	32.8%	31.4%

今後、何社ぐらい選考を受けようと考えているか

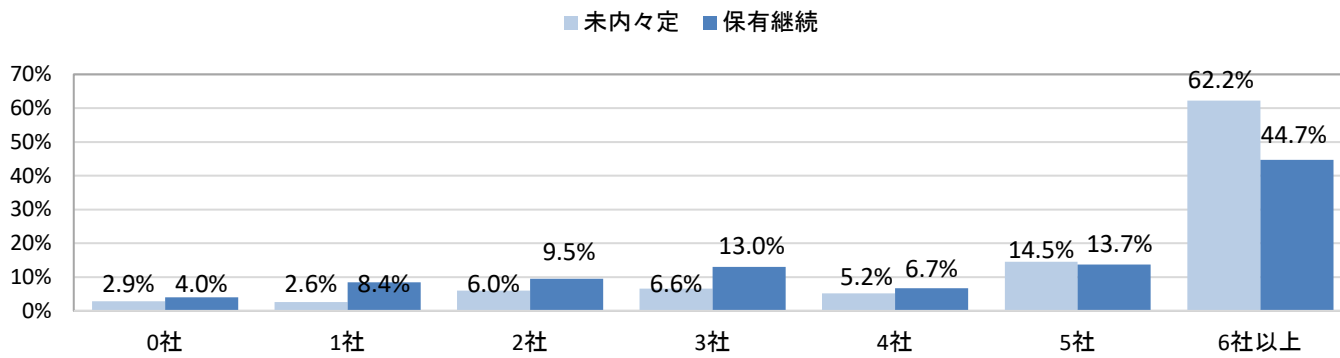

<内々定状況別>

	回答者全員	未内々定	保有継続
回答数	942	660	282
0社(今後選考を追加する予定はない)	3.2%	2.9%	4.0%
1社	4.3%	2.6%	8.4%
2社	7.1%	6.0%	9.5%
3社	8.5%	6.6%	13.0%
4社	5.6%	5.2%	6.7%
5社	14.3%	14.5%	13.7%
6社以上	57.0%	62.2%	44.7%

※保有継続...内々定保有かつ活動継続  
ただし、「3-(8)活動継続意向」で「その他」と回答した人は除く

<大学・大学院、文理男女別>

○回答者全員

	全体	大学	大学院	文系	理系	文系男子	文系女子	理系男子	理系女子	24年卒全体	前年同月差
回答数	942	783	159	576	366	138	438	170	196	2553	
0社(今後選考を追加する予定はない)	3.2%	3.0%	4.4%	0.8%	7.3%	0.7%	0.9%	7.6%	6.6%	3.1%	0.1%
1社	4.3%	3.5%	8.1%	2.1%	8.0%	2.2%	2.1%	8.2%	7.7%	2.2%	2.1%
2社	7.1%	5.7%	13.3%	5.2%	10.1%	3.6%	6.8%	11.2%	8.2%	3.9%	3.2%
3社	8.5%	8.5%	8.5%	8.1%	9.1%	9.4%	6.8%	9.4%	8.7%	7.9%	0.6%
4社	5.6%	5.8%	4.8%	5.9%	5.2%	7.2%	4.6%	5.9%	4.1%	4.5%	1.1%
5社	14.3%	13.7%	16.7%	13.1%	16.2%	14.5%	11.6%	15.9%	16.8%	12.7%	1.6%
6社以上	57.0%	59.7%	44.2%	64.7%	44.0%	62.3%	67.1%	41.8%	48.0%	65.7%	-8.7%

■内々定あり活動継続

	全体	大学	大学院	文系	理系	文系男子	文系女子	理系男子	理系女子	24年卒全体	前年同月差
回答数	282	224	58	176	106	41	135	52	54	406	
0社(今後選考を追加する予定はない)	4.0%	3.3%	6.4%	0.4%	10.1%	-	0.7%	11.5%	7.4%	4.9%	-0.9%
1社	8.4%	6.8%	13.9%	5.5%	13.3%	7.3%	3.7%	15.4%	9.3%	6.4%	2.0%
2社	9.5%	8.9%	11.8%	8.4%	11.4%	4.9%	11.9%	11.5%	11.1%	6.8%	2.7%
3社	13.0%	11.9%	17.1%	13.2%	12.6%	14.6%	11.9%	15.4%	7.4%	10.1%	2.9%
4社	6.7%	6.8%	6.4%	7.0%	6.3%	7.3%	6.7%	7.7%	3.7%	6.1%	0.6%
5社	13.7%	14.5%	10.9%	13.2%	14.6%	14.6%	11.9%	13.5%	16.7%	14.4%	-0.7%
6社以上	44.7%	47.8%	33.4%	52.3%	31.7%	51.2%	53.3%	25.0%	44.4%	51.4%	-6.7%

□未内々定のみ

	全体	大学	大学院	文系	理系	文系男子	文系女子	理系男子	理系女子	24年卒全体	前年同月差
回答数	660	559	101	400	260	97	303	118	142	2,147	
0社(今後選考を追加する予定はない)	2.9%	2.9%	3.2%	1.0%	6.1%	1.0%	1.0%	5.9%	6.3%	2.8%	0.1%
1社	2.6%	2.3%	4.5%	0.7%	5.8%	-	1.3%	5.1%	7.0%	1.4%	1.2%
2社	6.0%	4.5%	14.3%	3.9%	9.5%	3.1%	4.6%	11.0%	7.0%	3.4%	2.6%
3社	6.6%	7.2%	3.2%	5.9%	7.7%	7.2%	4.6%	6.8%	9.2%	7.4%	-0.8%
4社	5.2%	5.4%	3.9%	5.4%	4.8%	7.2%	3.6%	5.1%	4.2%	4.2%	1.0%
5社	14.5%	13.4%	20.2%	13.0%	16.9%	14.4%	11.6%	16.9%	16.9%	12.3%	2.2%
6社以上	62.2%	64.3%	50.6%	70.1%	49.2%	67.0%	73.3%	49.2%	49.3%	68.5%	-6.3%

<理系:大学・大学院、理系系統別>

○回答者全員	理系全体	理系学部	理学院	機電系	情報系	土建系	化学系	薬学系	その他理系	24年卒全体	前年同月差
回答数	366	222	144	65	67	25	50	55	104	876	
0社(今後選考を追加する予定はない)	7.3%	9.4%	4.4%	6.0%	11.8%	11.4%	2.8%	11.4%	3.8%	4.1%	3.2%
1社	8.0%	7.4%	8.8%	9.5%	10.9%	17.1%	6.9%	1.4%	6.1%	3.1%	4.9%
2社	10.1%	7.4%	13.7%	15.5%	9.1%	11.4%	6.8%	12.9%	6.1%	6.0%	4.1%
3社	9.1%	9.4%	8.8%	12.9%	6.4%	8.6%	6.8%	12.9%	7.6%	11.0%	-1.9%
4社	5.2%	5.2%	5.3%	8.6%	5.4%	-	-	7.1%	5.3%	4.9%	0.3%
5社	16.2%	16.8%	15.5%	15.5%	19.1%	22.9%	21.9%	5.7%	15.2%	13.8%	2.4%
6社以上	44.0%	44.5%	43.4%	31.9%	37.3%	28.6%	54.8%	48.5%	56.1%	57.0%	-13.0%

※回答数30未満は参考値とする

■内々定あり活動継続	理系全体	理系学部	理学院	機電系	情報系	土建系	化学系	薬学系	その他理系	24年卒全体	前年同月差
回答数	106	51	55	27	18	7	14	14	26	168	
0社(今後選考を追加する予定はない)	10.1%	13.9%	7.0%	10.9%	25.0%	19.9%	-	5.9%	-	8.0%	2.1%
1社	13.3%	11.1%	15.1%	15.2%	18.7%	19.9%	21.1%	-	5.9%	8.2%	5.1%
2社	11.4%	9.7%	12.8%	13.0%	15.6%	-	-	23.5%	8.9%	8.3%	3.1%
3社	12.6%	7.0%	17.4%	17.4%	6.2%	20.1%	15.8%	5.9%	11.7%	14.5%	-1.9%
4社	6.3%	5.6%	7.0%	4.3%	12.5%	-	-	5.9%	8.8%	6.2%	0.1%
5社	14.6%	22.2%	8.1%	19.6%	12.5%	30.0%	15.8%	5.9%	8.9%	14.7%	-0.1%
6社以上	31.7%	30.6%	32.6%	19.6%	9.4%	10.0%	47.4%	52.9%	55.9%	40.1%	-8.4%

※回答数30未満は参考値とする

□未内々定のみ	理系全体	理系学部	理学院	機電系	情報系	土建系	化学系	薬学系	その他理系	24年卒全体	前年同月差
回答数	260	171	89	38	49	18	36	41	78	708	
0社(今後選考を追加する予定はない)	6.1%	8.0%	2.9%	2.9%	6.4%	8.0%	3.7%	13.2%	5.1%	3.2%	2.9%
1社	5.8%	6.3%	5.0%	5.7%	7.7%	16.0%	1.9%	1.9%	6.1%	1.9%	3.9%
2社	9.5%	6.7%	14.3%	17.1%	6.4%	16.0%	9.3%	9.4%	5.1%	5.5%	4.0%
3社	7.7%	10.1%	3.6%	10.0%	6.4%	4.0%	3.7%	15.1%	6.1%	10.1%	-2.4%
4社	4.8%	5.0%	4.3%	11.4%	2.6%	-	-	7.5%	4.1%	4.6%	0.2%
5社	16.9%	15.1%	20.0%	12.9%	21.8%	20.0%	24.1%	5.7%	17.3%	13.6%	3.3%
6社以上	49.2%	48.7%	50.0%	40.0%	48.7%	36.0%	57.4%	47.1%	56.1%	61.0%	-11.8%

<現住所10地域別>

※回答数30未満は参考値とする

○回答者全員	全体	北海道	東北	関東	甲信越	東海	北陸	関西	中国	四国	九州
回答数	942	27	56	379	34	133	32	177	38	14	55
0社(今後選考を追加する予定はない)	3.2%	-	5.5%	2.7%	7.0%	3.4%	3.9%	2.9%	5.6%	-	3.5%
1社	4.3%	-	2.2%	4.2%	3.5%	6.9%	-	4.1%	9.4%	13.4%	2.3%
2社	7.1%	6.6%	5.5%	5.5%	16.4%	8.6%	5.9%	7.0%	9.3%	17.7%	8.5%
3社	8.5%	9.4%	8.8%	6.8%	11.0%	11.1%	5.9%	8.7%	11.2%	9.0%	14.3%
4社	5.6%	20.9%	11.5%	4.7%	7.5%	1.7%	-	3.7%	9.3%	18.8%	8.4%
5社	14.3%	11.1%	11.3%	14.5%	10.7%	17.9%	19.7%	10.7%	19.0%	32.2%	12.0%
6社以上	57.0%	52.0%	55.2%	61.7%	43.8%	50.6%	64.6%	62.7%	36.3%	9.0%	51.0%

※回答数30未満は参考値とする

■内々定あり活動継続	全体	北海道	東北	関東	甲信越	東海	北陸	関西	中国	四国	九州
回答数	282	8	12	119	9	41	11	52	10	2	18
0社(今後選考を追加する予定はない)	4.0%	-	-	3.4%	-	5.7%	13.2%	2.3%	15.3%	-	6.6%
1社	8.4%	-	8.8%	9.3%	11.9%	13.6%	-	5.0%	7.7%	66.5%	3.3%
2社	9.5%	15.0%	-	5.7%	31.4%	17.4%	20.0%	8.3%	23.3%	-	3.4%
3社	13.0%	7.7%	13.3%	12.4%	-	15.5%	6.8%	13.3%	15.3%	33.5%	20.7%
4社	6.7%	24.3%	14.2%	4.0%	25.2%	3.8%	-	6.0%	7.8%	-	10.0%
5社	13.7%	15.3%	4.4%	15.7%	6.1%	3.8%	19.9%	17.3%	15.3%	-	17.5%
6社以上	44.7%	37.7%	59.3%	49.4%	25.3%	40.2%	40.2%	47.9%	15.5%	-	38.4%

※回答数30未満は参考値とする

□未内々定のみ	全体	北海道	東北	関東	甲信越	東海	北陸	関西	中国	四国	九州
回答数	660	19	44	259	25	92	21	124	28	12	36
0社(今後選考を追加する予定はない)	2.9%	-	7.3%	2.3%	10.0%	2.4%	-	3.2%	2.5%	-	1.9%
1社	2.6%	-	-	2.0%	-	4.0%	-	3.8%	9.9%	5.2%	1.9%
2社	6.0%	3.2%	7.3%	4.9%	10.1%	4.8%	-	6.5%	4.9%	20.4%	11.6%
3社	6.6%	10.0%	7.4%	4.4%	15.7%	9.2%	5.5%	6.2%	9.8%	5.2%	7.5%
4社	5.2%	19.4%	10.6%	5.0%	-	0.8%	-	2.7%	9.8%	21.7%	7.9%
5社	14.5%	9.4%	13.6%	14.0%	12.7%	23.8%	19.6%	7.8%	20.2%	37.1%	9.3%
6社以上	62.2%	57.9%	53.8%	67.5%	51.5%	55.0%	74.9%	69.8%	42.9%	10.4%	59.9%

<24年卒>

※回答数30未満は参考値とする

○回答者全員	全体	北海道	東北	関東	甲信越	東海	北陸	関西	中国	四国	九州
回答数	2,553	65	140	991	76	279	68	558	123	44	209
0社(今後選考を追加する予定はない)	3.1%	7.1%	1.1%	3.5%	3.9%	2.9%	1.0%	2.3%	2.5%	4.5%	4.3%
1社	2.2%	1.9%	3.7%	2.4%	1.9%	2.6%	1.1%	2.1%	2.0%	3.9%	0.6%
2社	3.9%	11.1%	3.6%	2.9%	3.6%	3.7%	2.0%	4.6%	2.2%	4.9%	6.5%
3社	7.9%	7.6%	9.4%	5.5%	15.1%	7.9%	11.6%	7.2%	12.1%	1.4%	14.4%
4社	4.5%	4.1%	7.7%	2.5%	11.4%	7.1%	11.2%	4.0%	7.0%	3.0%	4.0%
5社	12.7%	17.6%	11.6%	11.3%	9.6%	15.3%	21.4%	12.6%	12.8%	18.0%	12.0%
6社以上	65.7%	50.6%	62.9%	71.9%	54.4%	60.5%	51.8%	67.2%	61.3%	64.3%	58.3%

※回答数30未満は参考値とする

■内々定あり活動継続	全体	北海道	東北	関東	甲信越	東海	北陸	関西	中国	四国	九州
回答数	406	12	12	179	9	58	12	91	11	4	18
0社(今後選考を追加する予定はない)	4.9%	4.3%	12.0%	6.9%	13.0%	4.0%	-	2.4%	-	-	-
1社	6.4%	4.8%	29.5%	7.0%	-	2.4%	5.5%	7.4%	6.9%	-	-
2社	6.8%	10.5%	13.4%	3.7%	6.0%	2.5%	4.9%	11.6%	-	-	22.8%
3社	10.1%	11.7%	12.0%	6.9%	40.5%	6.3%	22.8%	9.4%	21.8%	-	18.4%
4社	6.1%	10.5%	11.1%	2.7%	-	19.0%	13.2%	4.4%	-	15.4%	-
5社	14.4%	9.2%	5.5%	13.0%	5.4%	12.7%	30.0%	19.0%	14.9%	33.4%	10.8%
6社以上	51.4%	49.1%	16.6%	59.8%	35.0%	53.1%	23.6%	45.8%	56.5%	51.2%	47.9%

□未内々定のみ	全体	北海道	東北	関東	甲信越	東海	北陸	関西	中国	四国	九州
回答数	2,147	53	128	812	67	221	56	467	112	40	191
0社(今後選考を追加する予定はない)	2.8%	7.8%	-	2.8%	2.3%	2.6%	1.2%	2.3%	2.8%	5.0%	4.7%
1社	1.4%	1.1%	1.2%	1.4%	2.3%	2.7%	-	1.0%	1.6%	4.3%	0.7%
2社	3.4%	11.2%	2.7%	2.8%	3.2%	4.0%	1.3%	3.2%	2.4%	5.5%	4.8%
3社	7.4%	6.5%	9.1%	5.2%	10.6%	8.3%	8.9%	6.8%	11.2%	1.6%	13.9%
4社	4.2%	2.4%	7.3%	2.4%	13.4%	3.8%	10.7%	3.9%	7.7%	1.6%	4.4%
5社	12.3%	19.9%	12.2%	11.0%	10.4%	16.0%	19.4%	11.3%	12.6%	16.2%	12.1%
6社以上	68.5%	51.0%	67.5%	74.5%	57.8%	62.6%	58.5%	71.5%	61.8%	65.8%	59.4%

(3) 今後どのような方法で選考に参加する企業を見つけるか(複数回答)

今後どのような方法で選考に参加する企業をみつけるか(複数回答)

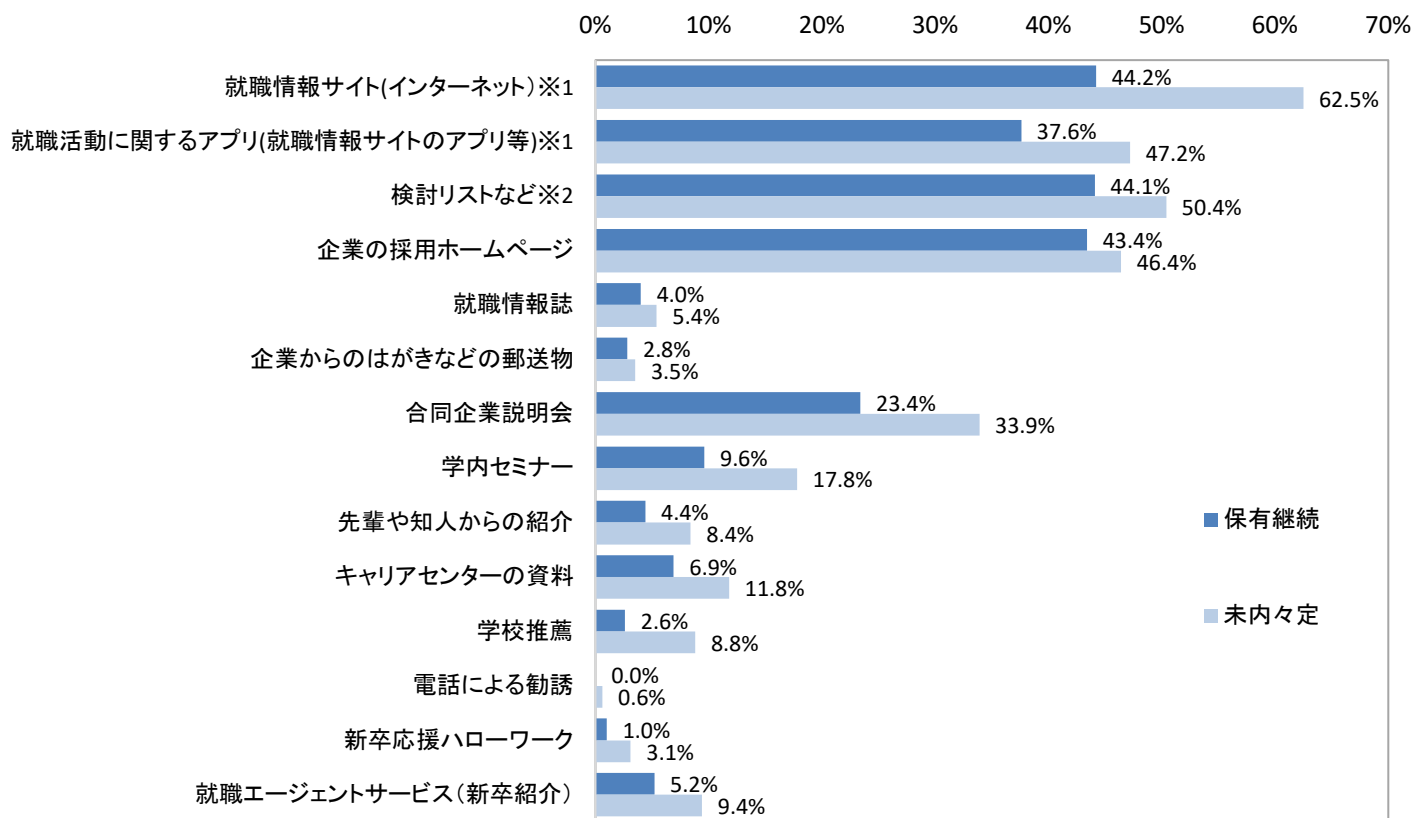

<内々定状況別>

	回答者全員	未内々定	保有継続
回答数	943	667	276
就職情報サイト(インターネット)※1	57.2%	62.5%	44.2%
就職活動に関するアプリ(就職情報サイトのアプリ等)※1	44.4%	47.2%	37.6%
検討リストなど※2	48.5%	50.4%	44.1%
企業の採用ホームページ	45.5%	46.4%	43.4%
就職情報誌	5.0%	5.4%	4.0%
企業からはがきなどの郵送物	3.3%	3.5%	2.8%
合同企業説明会	30.8%	33.9%	23.4%
学内セミナー	15.4%	17.8%	9.6%
先輩や知人からの紹介	7.2%	8.4%	4.4%
キャリアセンターの資料	10.4%	11.8%	6.9%
学校推薦	7.0%	8.8%	2.6%
電話による勧誘	0.4%	0.6%	-
新卒応援ハローワーク	2.5%	3.1%	1.0%
就職エージェントサービス(新卒紹介)	8.2%	9.4%	5.2%

※1: 新たに企業を検索して見つける

※2: 就職情報サイトやインターンシップ情報サイト等ですでにチェックしていた企業から見つける

※保有継続...内々定保有かつ活動継続  
ただし、「3-(8)活動継続意向」で「その他」と回答した人は除く

<大学・大学院、文理男女別>

○全員

	全体	大学	大学院	文系	理系	文系男子	文系女子	理系男子	理系女子	24年卒全体	前年同月差
回答数	943	783	160	579	364	139	440	170	194	2576	
就職情報サイト(インターネット)※1	57.2%	58.4%	51.2%	60.3%	51.9%	68.3%	52.3%	52.4%	51.0%	60.3%	-3.1%
就職活動に関するアプリ(就職情報サイトのアプリ等)※1	44.4%	47.2%	31.0%	47.0%	40.1%	44.6%	49.3%	38.2%	43.3%	52.2%	-7.8%
検討リストなど※2	48.5%	50.6%	38.6%	49.9%	46.3%	47.5%	52.3%	42.9%	52.1%	46.9%	-
企業の採用ホームページ	45.5%	44.9%	48.6%	45.9%	44.9%	46.8%	45.0%	46.5%	42.3%	45.8%	-0.3%
就職情報誌	5.0%	4.5%	7.6%	3.6%	7.3%	4.3%	3.0%	7.6%	6.7%	6.4%	-1.4%
企業からののがきなどの郵送物	3.3%	3.7%	1.2%	4.1%	1.9%	5.0%	3.2%	1.2%	3.1%	3.9%	-0.6%
合同企業説明会	30.8%	33.5%	18.1%	35.3%	23.4%	36.0%	34.5%	23.5%	23.2%	39.8%	-9.0%
学内セミナー	15.4%	16.6%	10.0%	16.5%	13.7%	16.5%	16.4%	13.5%	13.9%	19.4%	-4.0%
先輩や知人からの紹介	7.2%	7.1%	7.6%	7.3%	6.9%	7.2%	7.5%	7.6%	5.7%	7.4%	-0.2%
キャリアセンターの資料	10.4%	11.4%	5.2%	11.2%	9.0%	10.1%	12.3%	8.2%	10.3%	12.1%	-1.7%
学校推薦	7.0%	6.0%	11.6%	4.8%	10.7%	3.6%	5.9%	11.2%	9.8%	6.5%	0.5%
電話による勧誘	0.4%	0.3%	0.8%	-	1.1%	-	-	1.2%	1.0%	0.7%	-0.3%
新卒応援ハローワーク	2.5%	2.5%	2.5%	3.5%	0.7%	3.6%	3.4%	0.6%	1.0%	2.2%	0.3%
就職エージェントサービス(新卒紹介)	8.2%	8.4%	7.2%	8.2%	8.2%	7.9%	8.4%	8.8%	7.2%	7.0%	1.2%

■内々定あり活動継続

	全体	大学	大学院	文系	理系	文系男子	文系女子	理系男子	理系女子	24年卒全体	前年同月差
回答数	276	217	59	172	104	40	132	52	52	394	
就職情報サイト(インターネット)※1	44.2%	44.7%	42.4%	50.2%	34.0%	57.5%	43.2%	34.6%	32.7%	53.6%	-9.4%
就職活動に関するアプリ(就職情報サイトのアプリ等)※1	37.6%	39.3%	31.9%	42.1%	30.1%	42.5%	41.7%	26.9%	36.5%	39.8%	-2.2%
検討リストなど※2	44.1%	48.1%	30.4%	48.2%	37.2%	40.0%	56.1%	36.5%	38.5%	45.5%	-
企業の採用ホームページ	43.4%	42.2%	47.4%	42.8%	44.2%	42.5%	43.2%	48.1%	36.5%	45.0%	-1.6%
就職情報誌	4.0%	4.2%	3.1%	4.4%	3.2%	7.5%	1.5%	3.8%	1.9%	5.4%	-1.4%
企業からののがきなどの郵送物	2.8%	3.3%	1.1%	4.1%	0.6%	7.5%	0.8%	-	1.9%	2.5%	0.3%
合同企業説明会	23.4%	25.0%	17.8%	25.8%	19.2%	27.5%	24.2%	19.2%	19.2%	23.5%	-0.1%
学内セミナー	9.6%	10.9%	5.2%	10.0%	9.0%	12.5%	7.6%	5.8%	15.4%	11.0%	-1.4%
先輩や知人からの紹介	4.4%	4.4%	4.2%	4.3%	4.5%	2.5%	6.1%	3.8%	5.8%	5.6%	-1.2%
キャリアセンターの資料	6.9%	7.7%	4.2%	6.8%	7.1%	7.5%	6.1%	5.8%	9.6%	6.2%	0.7%
学校推薦	2.6%	2.2%	4.2%	0.4%	6.4%	-	0.8%	7.7%	3.8%	4.8%	-2.2%
電話による勧誘	-	-	-	-	-	-	-	-	-	1.3%	#VALUE!
新卒応援ハローワーク	1.0%	1.3%	-	1.6%	-	2.5%	0.8%	-	-	0.4%	0.6%
就職エージェントサービス(新卒紹介)	5.2%	6.7%	-	7.2%	1.9%	7.5%	6.8%	1.9%	1.9%	7.4%	-2.2%

□未内々定のみ

	全体	大学	大学院	文系	理系	文系男子	文系女子	理系男子	理系女子	24年卒全体	前年同月差
回答数	667	566	101	407	260	99	308	118	142	2,182	
就職情報サイト(インターネット)※1	62.5%	63.6%	56.6%	64.5%	59.3%	72.7%	56.2%	60.2%	57.7%	61.5%	1.0%
就職活動に関するアプリ(就職情報サイトのアプリ等)※1	47.2%	50.2%	30.5%	49.0%	44.2%	45.5%	52.6%	43.2%	45.8%	54.4%	-7.2%
検討リストなど※2	50.4%	51.6%	43.6%	50.6%	50.0%	50.5%	50.6%	45.8%	57.0%	47.1%	-
企業の採用ホームページ	46.4%	45.9%	49.3%	47.1%	45.2%	48.5%	45.8%	45.8%	44.4%	46.0%	0.4%
就職情報誌	5.4%	4.5%	10.4%	3.3%	9.0%	3.0%	3.6%	9.3%	8.5%	6.5%	-1.1%
企業からののがきなどの郵送物	3.5%	3.9%	1.3%	4.1%	2.4%	4.0%	4.2%	1.7%	3.5%	4.1%	-0.6%
合同企業説明会	33.9%	36.8%	18.2%	39.2%	25.1%	39.4%	39.0%	25.4%	24.6%	42.8%	-8.9%
学内セミナー	17.8%	18.7%	13.0%	19.1%	15.6%	18.2%	20.1%	16.9%	13.4%	21.0%	-3.2%
先輩や知人からの紹介	8.4%	8.1%	9.7%	8.6%	7.9%	9.1%	8.1%	9.3%	5.6%	7.7%	0.7%
キャリアセンターの資料	11.8%	12.9%	5.8%	13.0%	9.8%	11.1%	14.9%	9.3%	10.6%	13.1%	-1.3%
学校推薦	8.8%	7.4%	16.2%	6.6%	12.4%	5.1%	8.1%	12.7%	12.0%	6.8%	2.0%
電話による勧誘	0.6%	0.5%	1.3%	-	1.6%	-	-	1.7%	1.4%	0.5%	0.1%
新卒応援ハローワーク	3.1%	2.9%	4.0%	4.3%	1.1%	4.0%	4.5%	0.8%	1.4%	2.6%	0.5%
就職エージェントサービス(新卒紹介)	9.4%	9.0%	11.7%	8.6%	10.8%	8.1%	9.1%	11.9%	9.2%	6.9%	2.5%

<理系:大学・大学院、理系系統別>

※回答数30未満は参考値とする

○回答者全員

	理系全体	理系学部	理系院	機電系	情報系	土建系	化学系	薬学系	その他理系	24年卒全体	前年同月差
回答数	364	219	145	63	67	25	50	55	104	879	
就職情報サイト(インターネット)※1	51.9%	55.2%	47.4%	40.7%	57.2%	28.6%	58.9%	68.5%	50.4%	61.8%	-9.9%
就職活動に関するアプリ(就職情報サイトのアプリ等)※1	40.1%	48.0%	29.4%	31.9%	31.3%	48.6%	49.3%	61.4%	35.9%	46.2%	-6.1%
検討リストなど※2	46.3%	52.0%	38.6%	42.5%	31.3%	22.9%	43.9%	72.8%	55.7%	46.2%	-
企業の採用ホームページ	44.9%	42.2%	48.7%	50.4%	43.7%	37.1%	38.3%	54.3%	42.0%	46.9%	-2.0%
就職情報誌	7.3%	6.9%	7.9%	6.2%	6.3%	5.7%	6.8%	15.7%	5.3%	6.8%	0.5%
企業からののがきなどの郵送物	1.9%	2.3%	1.3%	3.5%	0.9%	-	4.1%	-	1.5%	3.8%	-1.9%
合同企業説明会	23.4%	27.8%	17.6%	30.1%	20.6%	11.4%	30.1%	15.7%	23.7%	32.6%	-9.2%
学内セミナー	13.7%	16.3%	10.1%	23.9%	8.9%	11.4%	9.6%	11.4%	13.0%	18.4%	-4.7%
先輩や知人からの紹介	6.9%	6.5%	7.5%	2.7%	4.5%	2.9%	11.0%	10.0%	9.9%	8.2%	-1.3%
キャリアセンターの資料	9.0%	11.4%	5.7%	12.4%	5.4%	2.9%	9.6%	10.0%	10.0%	9.9%	-0.9%
学校推薦	10.7%	9.5%	12.3%	17.7%	8.0%	5.7%	16.4%	1.4%	9.9%	8.9%	1.8%
電話による勧誘	1.1%	1.3%	0.9%	2.7%	1.8%	-	1.4%	-	-	0.6%	0.5%
新卒応援ハローワーク	0.7%	0.3%	1.3%	-	-	-	2.7%	-	1.5%	1.7%	-1.0%
就職エージェントサービス(新卒紹介)	8.2%	8.8%	7.5%	12.4%	11.6%	8.6%	5.5%	-	7.6%	7.0%	1.2%

※回答数30未満は参考値とする

■内々定あり活動継続	理系全体	理系学部	理系院	機電系	情報系	土建系	化学系	薬学系	その他理系	24年卒全体	前年同月差
回答数	104	48	56	25	18	7	14	14	26	162	
就職情報サイト(インターネット)※1	34.0%	29.4%	37.5%	27.9%	36.3%	10.0%	42.0%	41.2%	38.2%	54.5%	-20.5%
就職活動に関するアプリ(就職情報サイトのアプリ等)※1	30.1%	33.8%	27.3%	13.9%	24.3%	70.0%	63.1%	29.4%	26.5%	30.6%	-0.5%
検討リストなど※2	37.2%	44.1%	31.8%	34.9%	15.2%	19.9%	31.6%	58.8%	58.8%	47.0%	-
企業の採用ホームページ	44.2%	39.7%	47.7%	44.2%	36.3%	19.9%	42.1%	70.5%	47.0%	50.1%	-5.9%
就職情報誌	3.2%	2.9%	3.4%	-	6.1%	-	-	11.7%	3.0%	4.4%	-1.2%
企業からのはがきなどの郵送物	0.6%	-	1.1%	2.3%	-	-	-	-	-	1.7%	-1.1%
合同企業説明会	19.2%	19.1%	19.3%	18.6%	15.2%	19.9%	10.5%	11.7%	32.4%	18.6%	0.6%
学内セミナー	9.0%	13.2%	5.7%	9.3%	3.0%	-	-	17.6%	17.7%	11.1%	-2.1%
先輩や知人からの紹介	4.5%	4.4%	4.6%	-	-	-	15.8%	11.7%	5.9%	8.1%	-3.6%
キャリアセンターの資料	7.1%	10.3%	4.6%	9.3%	6.1%	-	-	17.6%	5.9%	6.4%	0.7%
学校推薦	6.4%	8.8%	4.5%	16.3%	6.1%	-	-	5.9%	-	6.1%	0.3%
電話による勧誘	-	-	-	-	-	-	-	-	-	0.9%	#VALUE!
新卒応援ハローワーク	-	-	-	-	-	-	-	-	-	0.9%	#VALUE!
就職エージェントサービス(新卒紹介)	1.9%	4.4%	-	4.6%	-	10.0%	-	-	-	7.8%	-5.9%

※回答数30未満は参考値とする

□未内々定のみ	理系全体	理系学部	理系院	機電系	情報系	土建系	化学系	薬学系	その他理系	24年卒全体	前年同月差
回答数	260	171	89	38	49	18	36	41	78	717	
就職情報サイト(インターネット)※1	59.3%	62.6%	53.6%	48.6%	65.8%	36.0%	64.8%	77.3%	54.6%	63.4%	-4.1%
就職活動に関するアプリ(就職情報サイトのアプリ等)※1	44.2%	52.1%	30.7%	42.9%	34.2%	40.0%	44.4%	71.7%	39.2%	49.6%	-5.4%
検討リストなど※2	50.0%	54.2%	42.9%	47.1%	38.0%	24.0%	48.2%	77.3%	54.6%	46.1%	-
企業の採用ホームページ	45.2%	42.9%	49.3%	54.3%	46.8%	44.0%	37.0%	49.1%	40.2%	46.2%	-1.0%
就職情報誌	9.0%	8.0%	10.7%	10.0%	6.3%	8.0%	9.3%	17.0%	6.2%	7.3%	1.7%
企業からのはがきなどの郵送物	2.4%	2.9%	1.4%	4.3%	1.3%	-	5.6%	-	2.1%	4.3%	-1.9%
合同企業説明会	25.1%	30.2%	16.4%	37.1%	22.8%	8.0%	37.0%	17.0%	20.6%	35.7%	-10.6%
学内セミナー	15.6%	17.2%	12.9%	32.8%	11.4%	16.0%	13.0%	9.4%	11.4%	20.0%	-4.4%
先輩や知人からの紹介	7.9%	7.1%	9.3%	4.3%	6.3%	4.0%	9.3%	9.4%	11.3%	8.2%	-0.3%
キャリアセンターの資料	9.8%	11.8%	6.4%	14.3%	5.1%	4.0%	12.9%	7.5%	11.4%	10.7%	-0.9%
学校推薦	12.4%	9.7%	17.1%	18.6%	8.9%	8.0%	22.2%	-	13.4%	9.5%	2.9%
電話による勧誘	1.6%	1.7%	1.4%	4.3%	2.5%	-	1.9%	-	-	0.6%	1.0%
新卒応援ハローワーク	1.1%	0.4%	2.1%	-	-	-	3.7%	-	2.1%	1.9%	-0.8%
就職エージェントサービス(新卒紹介)	10.8%	10.1%	12.2%	17.2%	16.4%	8.0%	7.4%	-	10.3%	6.8%	4.0%

<現住所10地域別>

※回答数30未満は参考値とする

○回答者全員	全体	北海道	東北	関東	甲信越	東海	北陸	関西	中国	四国	九州
回答数	943	27	57	379	32	130	32	180	38	14	54
就職情報サイト(インターネット)※1	57.2%	45.4%	63.5%	61.5%	54.0%	52.1%	66.2%	51.6%	53.0%	51.0%	55.9%
就職活動に関するアプリ(就職情報サイトのアプリ等)※1	44.4%	29.4%	51.4%	46.4%	38.3%	46.5%	55.9%	41.2%	41.6%	22.3%	42.1%
検討リストなど※2	48.5%	54.3%	56.8%	47.9%	32.4%	47.9%	64.2%	48.2%	48.9%	59.8%	40.9%
企業の採用ホームページ	45.5%	43.6%	46.5%	46.8%	45.9%	40.9%	56.2%	44.6%	39.3%	50.0%	45.7%
就職情報誌	5.0%	-	11.1%	4.8%	9.3%	0.6%	3.9%	6.3%	7.5%	-	4.8%
企業からのはがきなどの郵送物	3.3%	9.4%	3.5%	2.7%	7.4%	3.6%	2.0%	3.4%	1.9%	4.5%	1.2%
合同企業説明会	30.8%	45.7%	32.4%	24.1%	42.9%	37.4%	56.0%	27.9%	34.9%	31.4%	37.3%
学内セミナー	15.4%	24.8%	15.8%	16.0%	20.6%	18.1%	18.1%	13.2%	3.8%	9.0%	12.3%
先輩や知人からの紹介	7.2%	6.6%	4.4%	8.4%	9.7%	3.5%	-	10.8%	1.9%	8.8%	3.6%
キャリアセンターの資料	10.4%	18.7%	4.3%	10.5%	19.2%	14.8%	13.8%	7.1%	15.4%	4.5%	3.6%
学校推薦	7.0%	4.4%	5.4%	7.7%	3.7%	6.9%	4.0%	8.5%	7.8%	4.5%	3.6%
電話による勧誘	0.4%	-	-	0.5%	-	-	2.0%	0.7%	-	-	-
新卒応援ハローワーク	2.5%	9.4%	4.4%	2.4%	-	1.2%	4.0%	1.8%	1.9%	14.3%	-
就職エージェントサービス(新卒紹介)	8.2%	13.3%	11.0%	9.7%	-	5.8%	8.3%	8.3%	11.1%	4.5%	1.2%

※回答数30未満は参考値とする

■内々定あり活動継続	全体	北海道	東北	関東	甲信越	東海	北陸	関西	中国	四国	九州
回答数	276	8	12	117	9	37	11	52	10	2	18
就職情報サイト(インターネット)※1	44.2%	22.7%	36.3%	46.5%	44.6%	37.7%	53.4%	41.8%	46.1%	-	62.6%
就職活動に関するアプリ(就職情報サイトのアプリ等)※1	37.6%	-	46.1%	39.1%	25.3%	25.1%	33.4%	45.0%	46.3%	100.0%	38.3%
検討リストなど※2	44.1%	22.9%	54.8%	47.3%	12.2%	45.6%	33.2%	50.0%	38.5%	-	38.2%
企業の採用ホームページ	43.4%	22.7%	40.7%	49.1%	49.4%	41.5%	26.4%	43.0%	46.0%	-	34.1%
就職情報誌	4.0%	-	14.2%	3.6%	-	-	-	6.2%	15.3%	-	-
企業からのはがきなどの郵送物	2.8%	-	14.2%	-	-	8.6%	-	5.0%	-	-	-
合同企業説明会	23.4%	39.3%	36.2%	19.8%	50.6%	20.6%	46.7%	14.7%	23.3%	-	31.6%
学内セミナー	9.6%	24.3%	-	12.7%	6.0%	10.3%	-	6.2%	7.7%	-	10.1%
先輩や知人からの紹介	4.4%	-	-	7.8%	-	2.1%	-	4.7%	-	-	-
キャリアセンターの資料	6.9%	-	-	7.2%	25.2%	4.1%	6.8%	6.2%	23.1%	-	3.3%
学校推薦	2.6%	-	-	4.7%	-	-	-	2.4%	-	-	3.3%
電話による勧誘	-	-	-	-	-	-	-	-	-	-	-
新卒応援ハローワーク	1.0%	-	-	1.9%	-	-	6.8%	-	-	-	-
就職エージェントサービス(新卒紹介)	5.2%	7.7%	4.5%	4.8%	-	6.2%	-	9.9%	-	-	-



口未内々定のみ	全体	北海道	東北	関東	甲信越	東海	北陸	関西	中国	四国	九州
回答数	667	19	45	262	23	93	21	128	28	12	36
就職情報サイト(インターネット)※1	62.5%	54.7%	72.5%	67.9%	58.3%	57.8%	71.6%	56.0%	55.2%	58.8%	52.1%
就職活動に関するアプリ(就職情報サイトのアプリ等)※1	47.2%	41.5%	53.1%	49.4%	44.2%	54.9%	65.4%	39.5%	40.0%	10.4%	44.3%
検討リストなど※2	50.4%	67.3%	57.4%	48.1%	41.6%	48.9%	77.2%	47.4%	52.2%	69.0%	42.4%
企業の採用ホームページ	46.4%	52.2%	48.4%	45.8%	44.2%	40.6%	68.6%	45.3%	37.1%	57.7%	52.1%
就職情報誌	5.4%	-	10.1%	5.3%	13.6%	0.8%	5.5%	6.4%	5.0%	-	7.5%
企業からののがきなどの郵送物	3.5%	13.2%	-	3.8%	10.8%	1.6%	2.8%	2.8%	2.5%	5.2%	1.9%
合同企業説明会	33.9%	48.4%	31.2%	26.0%	39.4%	44.0%	59.9%	33.7%	38.6%	36.3%	40.5%
学内セミナー	17.8%	25.0%	20.9%	17.3%	27.2%	21.2%	25.6%	16.3%	2.5%	10.4%	13.5%
先輩や知人からの紹介	8.4%	9.4%	5.8%	8.7%	14.2%	4.0%	-	13.5%	2.5%	10.2%	5.7%
キャリアセンターの資料	11.8%	26.4%	5.8%	11.9%	16.4%	18.9%	16.7%	7.5%	12.9%	5.2%	3.8%
学校推薦	8.8%	6.2%	7.2%	9.0%	5.4%	9.6%	5.6%	11.2%	10.4%	5.2%	3.8%
電話による勧誘	0.6%	-	-	0.7%	-	-	2.8%	1.0%	-	-	-
新卒応援ハローワーク	3.1%	13.2%	5.8%	2.6%	-	1.6%	2.8%	2.7%	2.5%	16.5%	-
就職エージェントサービス(新卒紹介)	9.4%	15.6%	13.1%	11.7%	-	5.6%	11.8%	7.5%	14.7%	5.2%	1.9%

<24年卒>

※回答数30未満は参考値とする

○回答者全員	全体	北海道	東北	関東	甲信越	東海	北陸	関西	中国	四国	九州
回答数	2,576	65	141	996	78	275	67	570	128	45	211
就職情報サイト(インターネット)※1	60.3%	64.4%	61.3%	62.7%	61.0%	56.1%	47.6%	58.7%	56.7%	63.9%	61.3%
就職活動に関するアプリ(就職情報サイトのアプリ等)※1	52.2%	47.8%	52.5%	51.4%	45.5%	55.0%	45.9%	54.3%	46.4%	57.3%	54.3%
検討リストなど※2	46.9%	43.9%	44.0%	48.0%	43.6%	54.9%	46.4%	45.3%	37.3%	45.5%	46.3%
企業の採用ホームページ	45.8%	42.3%	45.9%	45.0%	49.2%	52.1%	50.8%	44.9%	45.1%	44.1%	43.5%
就職情報誌	6.4%	4.3%	3.5%	6.5%	11.0%	6.3%	-	9.2%	2.8%	4.9%	3.9%
企業からののがきなどの郵送物	3.9%	4.3%	0.4%	3.1%	4.3%	6.1%	3.4%	6.4%	1.2%	3.3%	2.4%
合同企業説明会	39.8%	47.4%	43.8%	35.2%	41.8%	40.0%	47.0%	40.1%	49.8%	45.4%	44.2%
学内セミナー	19.4%	17.7%	15.2%	19.6%	23.1%	15.9%	25.5%	21.2%	14.6%	17.0%	21.8%
先輩や知人からの紹介	7.4%	5.2%	4.5%	6.6%	4.4%	9.5%	8.0%	8.6%	7.4%	4.7%	9.2%
キャリアセンターの資料	12.1%	6.4%	10.4%	12.9%	9.5%	13.0%	8.9%	11.9%	20.1%	11.4%	8.3%
学校推薦	6.5%	0.9%	7.3%	6.4%	7.4%	5.8%	3.4%	7.6%	6.2%	-	8.5%
電話による勧誘	0.7%	-	0.4%	0.7%	-	0.9%	-	0.9%	1.2%	-	-
新卒応援ハローワーク	2.2%	1.8%	2.7%	1.9%	0.8%	5.4%	4.0%	1.0%	3.1%	4.7%	2.1%
就職エージェントサービス(新卒紹介)	7.0%	5.6%	6.3%	8.7%	6.7%	7.5%	2.0%	6.4%	4.3%	4.9%	4.6%

※回答数30未満は参考値とする

■内々定あり活動継続	全体	北海道	東北	関東	甲信越	東海	北陸	関西	中国	四国	九州
回答数	394	11	11	173	9	54	12	91	11	4	18
就職情報サイト(インターネット)※1	53.6%	52.1%	66.5%	51.8%	46.5%	57.1%	34.1%	58.0%	45.2%	70.7%	49.2%
就職活動に関するアプリ(就職情報サイトのアプリ等)※1	39.8%	33.2%	18.8%	33.6%	27.5%	57.9%	30.0%	47.9%	47.9%	51.2%	30.5%
検討リストなど※2	45.5%	56.3%	33.5%	51.7%	12.0%	54.7%	23.1%	31.4%	54.8%	66.6%	58.4%
企業の採用ホームページ	45.0%	39.1%	46.1%	44.3%	24.4%	45.0%	58.2%	48.1%	41.7%	-	56.9%
就職情報誌	5.4%	-	-	6.1%	-	7.4%	-	8.2%	-	-	-
企業からののがきなどの郵送物	2.5%	-	-	3.6%	-	-	-	4.4%	-	-	-
合同企業説明会	23.5%	17.2%	12.6%	19.6%	40.5%	25.9%	33.5%	22.9%	41.7%	13.9%	40.0%
学内セミナー	11.0%	-	13.6%	9.1%	5.4%	10.1%	17.3%	15.0%	6.9%	-	21.6%
先輩や知人からの紹介	5.6%	-	13.6%	5.4%	-	12.9%	-	4.6%	6.9%	-	-
キャリアセンターの資料	6.2%	-	13.6%	7.2%	-	6.7%	-	7.5%	6.9%	-	-
学校推薦	4.8%	-	-	6.3%	-	2.9%	-	6.9%	-	-	3.2%
電話による勧誘	1.3%	-	-	3.0%	-	-	-	-	-	-	-
新卒応援ハローワーク	0.4%	-	-	-	-	2.9%	-	-	-	-	-
就職エージェントサービス(新卒紹介)	7.4%	23.1%	-	6.1%	-	15.3%	-	5.9%	6.9%	-	7.6%

口未内々定のみ	全体	北海道	東北	関東	甲信越	東海	北陸	関西	中国	四国	九州
回答数	2,182	54	130	823	69	221	55	479	117	41	193
就職情報サイト(インターネット)※1	61.5%	67.5%	60.9%	64.9%	63.4%	55.8%	50.9%	58.8%	57.7%	63.2%	62.6%
就職活動に関するアプリ(就職情報サイトのアプリ等)※1	54.4%	51.6%	55.3%	55.0%	48.5%	54.3%	49.8%	55.6%	46.3%	58.0%	56.7%
検討リストなど※2	47.1%	40.8%	44.9%	47.2%	49.1%	55.0%	52.2%	48.1%	35.7%	43.2%	45.1%
企業の採用ホームページ	46.0%	43.1%	45.9%	45.2%	53.4%	53.9%	49.0%	44.3%	45.4%	49.1%	42.1%
就職情報誌	6.5%	5.4%	3.8%	6.5%	12.9%	6.0%	-	9.4%	3.1%	5.4%	4.3%
企業からののがきなどの郵送物	4.1%	5.4%	0.5%	2.9%	5.0%	7.7%	4.3%	6.7%	1.3%	3.7%	2.7%
合同企業説明会	42.8%	55.0%	46.4%	38.4%	42.0%	43.6%	50.4%	43.5%	50.5%	48.9%	44.6%
学内セミナー	21.0%	22.2%	15.4%	21.7%	26.1%	17.3%	27.6%	22.4%	15.3%	18.9%	21.8%
先輩や知人からの紹介	7.7%	6.6%	3.8%	6.8%	5.1%	8.6%	10.0%	9.4%	7.5%	5.3%	10.2%
キャリアセンターの資料	13.1%	8.1%	10.1%	14.0%	11.2%	14.6%	11.1%	12.7%	21.3%	12.7%	9.2%
学校推薦	6.8%	1.2%	8.0%	6.4%	8.7%	6.6%	4.3%	7.7%	6.8%	-	9.1%
電話による勧誘	0.5%	-	0.5%	0.3%	-	1.1%	-	1.1%	1.4%	-	-
新卒応援ハローワーク	2.6%	2.3%	2.9%	2.2%	0.9%	6.0%	5.0%	1.2%	3.3%	5.3%	2.3%
就職エージェントサービス(新卒紹介)	6.9%	1.2%	6.8%	9.3%	7.9%	5.6%	2.4%	6.5%	4.0%	5.4%	4.3%

(4) 次月以降の面接・選考はどのように進めるか

次月以降の面接・選考はどのように進めるか

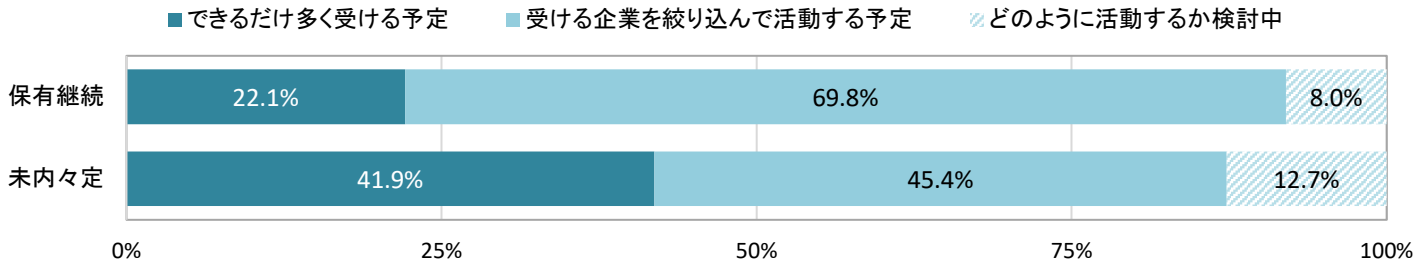

<内々定状況別>

	回答者全員	未内々定	保有継続
回答数	937	661	276
できるだけ多く受ける予定	36.1%	41.9%	22.1%
受ける企業を絞り込んで活動する予定	52.6%	45.4%	69.8%
どのように活動するか検討中	11.3%	12.7%	8.0%

※保有継続...内々定保有かつ活動継続  
ただし、「3-(8)活動継続意向」で「その他」と回答した人は除く

<大学・大学院、文理男女別>

○回答者全員	全体	大学	大学院	文系	理系	文系男子	文系女子	理系男子	理系女子	24年卒全体	前年同月差
回答数	937	776	161	573	364	137	436	170	194	2560	
できるだけ多く受ける予定	36.1%	37.6%	29.1%	41.0%	27.9%	42.3%	39.7%	28.2%	27.3%	41.5%	-5.4%
受ける企業を絞り込んで活動する予定	52.6%	49.7%	66.4%	48.6%	59.2%	48.9%	48.4%	59.4%	58.8%	46.3%	6.3%
どのように活動するか検討中	11.3%	12.8%	4.5%	10.3%	12.9%	8.8%	11.9%	12.4%	13.9%	12.2%	-0.9%

■内々定あり活動継続

	全体	大学	大学院	文系	理系	文系男子	文系女子	理系男子	理系女子	24年卒全体	前年同月差
回答数	276	217	59	172	104	40	132	52	52	392	
できるだけ多く受ける予定	22.1%	24.0%	15.7%	25.0%	17.3%	25.0%	25.0%	17.3%	17.3%	27.7%	-5.6%
受ける企業を絞り込んで活動する予定	69.8%	67.1%	79.0%	67.5%	73.7%	70.0%	65.2%	73.1%	75.0%	65.1%	4.7%
どのように活動するか検討中	8.0%	8.9%	5.2%	7.5%	9.0%	5.0%	9.8%	9.6%	7.7%	7.2%	0.8%

□未内々定のみ

	全体	大学	大学院	文系	理系	文系男子	文系女子	理系男子	理系女子	24年卒全体	前年同月差
回答数	661	559	102	401	260	97	304	118	142	2,168	
できるだけ多く受ける予定	41.9%	42.8%	37.4%	47.8%	32.3%	49.5%	46.1%	33.1%	31.0%	44.0%	-2.1%
受ける企業を絞り込んで活動する予定	45.4%	43.0%	58.6%	40.7%	53.2%	40.2%	41.1%	53.4%	52.8%	42.9%	2.5%
どのように活動するか検討中	12.7%	14.3%	4.0%	11.6%	14.6%	10.3%	12.8%	13.6%	16.2%	13.1%	-0.4%

<理系:大学・大学院、理系系統別>

※回答数30未満は参考値とする

○全員	理系全体	理系学部	理系院	機電系	情報系	土建系	化学系	薬学系	その他理系
回答数	364	218	146	64	67	25	50	55	103
できるだけ多く受ける予定	27.9%	26.9%	29.3%	20.9%	31.3%	17.6%	38.4%	10.0%	37.7%
受ける企業を絞り込んで活動する予定	59.2%	53.1%	67.2%	66.1%	50.9%	47.1%	54.8%	78.6%	55.4%
どのように活動するか検討中	12.9%	20.0%	3.5%	13.0%	17.9%	35.3%	6.9%	11.4%	6.9%

■内々定あり活動継続

※回答数30未満は参考値とする

	理系全体	理系学部	理系院	機電系	情報系	土建系	化学系	薬学系	その他理系	24年卒全体	前年同月差
回答数	104	48	56	25	18	7	14	14	26	163	
できるだけ多く受ける予定	17.3%	17.6%	17.1%	18.6%	-	-	31.6%	17.6%	29.4%	24.1%	-6.8%
受ける企業を絞り込んで活動する予定	73.7%	69.1%	77.3%	69.8%	87.9%	70.0%	68.4%	76.5%	67.7%	68.7%	5.0%
どのように活動するか検討中	9.0%	13.2%	5.7%	11.6%	12.1%	30.0%	-	5.9%	3.0%	7.2%	1.8%

□未内々定のみ

※回答数30未満は参考値とする

	理系全体	理系学部	理系院	機電系	情報系	土建系	化学系	薬学系	その他理系	24年卒全体	前年同月差
回答数	260	170	90	39	49	18	36	41	77	715	
できるだけ多く受ける予定	32.3%	29.5%	36.9%	22.2%	44.3%	25.0%	40.7%	7.6%	40.6%	36.3%	-4.0%
受ける企業を絞り込んで活動する予定	53.2%	48.5%	61.0%	63.9%	35.4%	37.5%	50.0%	79.2%	51.1%	50.3%	2.9%
どのように活動するか検討中	14.6%	21.9%	2.1%	13.9%	20.3%	37.5%	9.3%	13.2%	8.3%	13.4%	1.2%

<現住所10地域別>

※回答数30未満は参考値とする

○全員	全体	北海道	東北	関東	甲信越	東海	北陸	関西	中国	四国	九州
回答数	937	27	57	377	34	129	32	177	38	14	52
できるだけ多く受ける予定	36.1%	32.1%	29.0%	38.1%	29.2%	35.3%	40.3%	36.9%	30.7%	27.6%	39.3%
受ける企業を絞り込んで活動する予定	52.6%	61.3%	61.0%	50.8%	60.2%	51.8%	46.0%	52.8%	60.1%	35.7%	50.5%
どのように活動するか検討中	11.3%	6.6%	9.9%	11.1%	10.7%	12.9%	13.7%	10.3%	9.3%	36.7%	10.2%

■内々定あり活動継続

※回答数30未満は参考値とする

	全体	北海道	東北	関東	甲信越	東海	北陸	関西	中国	四国	九州
回答数	276	8	12	118	9	37	11	52	10	2	17
できるだけ多く受ける予定	22.1%	15.0%	27.4%	26.3%	-	18.8%	20.3%	19.5%	23.1%	-	25.7%
受ける企業を絞り込んで活動する予定	69.8%	85.0%	58.4%	67.3%	100.0%	75.0%	46.5%	74.3%	61.7%	100.0%	60.3%
どのように活動するか検討中	8.0%	-	14.2%	6.5%	-	6.2%	33.2%	6.2%	15.3%	-	14.0%

□未内々定のみ

※回答数30未満は参考値とする

	全体	北海道	東北	関東	甲信越	東海	北陸	関西	中国	四国	九州
回答数	661	19	45	259	25	92	21	125	28	12	35
できるだけ多く受ける予定	41.9%	39.1%	29.5%	43.2%	41.5%	41.8%	48.6%	44.8%	33.1%	31.9%	47.1%
受ける企業を絞り込んで活動する予定	45.4%	51.5%	61.9%	43.7%	43.4%	42.7%	45.9%	42.9%	59.5%	25.8%	45.0%
どのように活動するか検討中	12.7%	9.4%	8.6%	13.1%	15.1%	15.5%	5.5%	12.2%	7.3%	42.3%	7.9%

<24年卒>

○全員

	全体	北海道	東北	関東	甲信越	東海	北陸	関西	中国	四国	九州
回答数	2,560	66	142	984	76	277	66	566	125	45	213
できるだけ多く受ける予定	41.5%	28.4%	37.4%	41.8%	44.6%	41.2%	40.3%	43.9%	39.7%	42.2%	41.4%
受ける企業を絞り込んで活動する予定	46.3%	58.6%	52.9%	45.1%	46.5%	47.9%	45.4%	45.3%	46.3%	47.0%	44.4%
どのように活動するか検討中	12.2%	13.0%	9.7%	13.1%	8.9%	10.9%	14.3%	10.8%	14.0%	10.8%	14.2%

※回答数30未満は参考値とする

■内々定あり活動継続

	全体	北海道	東北	関東	甲信越	東海	北陸	関西	中国	四国	九州
回答数	392	11	11	171	9	56	12	90	10	4	18
できるだけ多く受ける予定	27.7%	24.4%	12.6%	24.4%	14.5%	39.3%	35.5%	26.4%	23.9%	70.7%	34.6%
受ける企業を絞り込んで活動する予定	65.1%	75.6%	87.4%	64.9%	67.1%	53.9%	59.6%	71.0%	60.4%	29.3%	62.3%
どのように活動するか検討中	7.2%	-	-	10.7%	18.4%	6.8%	4.9%	2.6%	15.7%	-	3.2%

□未内々定のみ

	全体	北海道	東北	関東	甲信越	東海	北陸	関西	中国	四国	九州
回答数	2,168	55	131	813	67	221	54	476	115	41	195
できるだけ多く受ける予定	44.0%	29.4%	39.5%	45.4%	49.9%	41.7%	41.5%	47.3%	40.9%	39.1%	42.1%
受ける企業を絞り込んで活動する予定	42.9%	54.4%	49.9%	41.1%	42.9%	46.3%	41.7%	40.3%	45.2%	49.0%	42.5%
どのように活動するか検討中	13.1%	16.3%	10.5%	13.6%	7.2%	12.0%	16.7%	12.4%	13.9%	11.9%	15.3%

今後の活動の方向性 (複数回答)

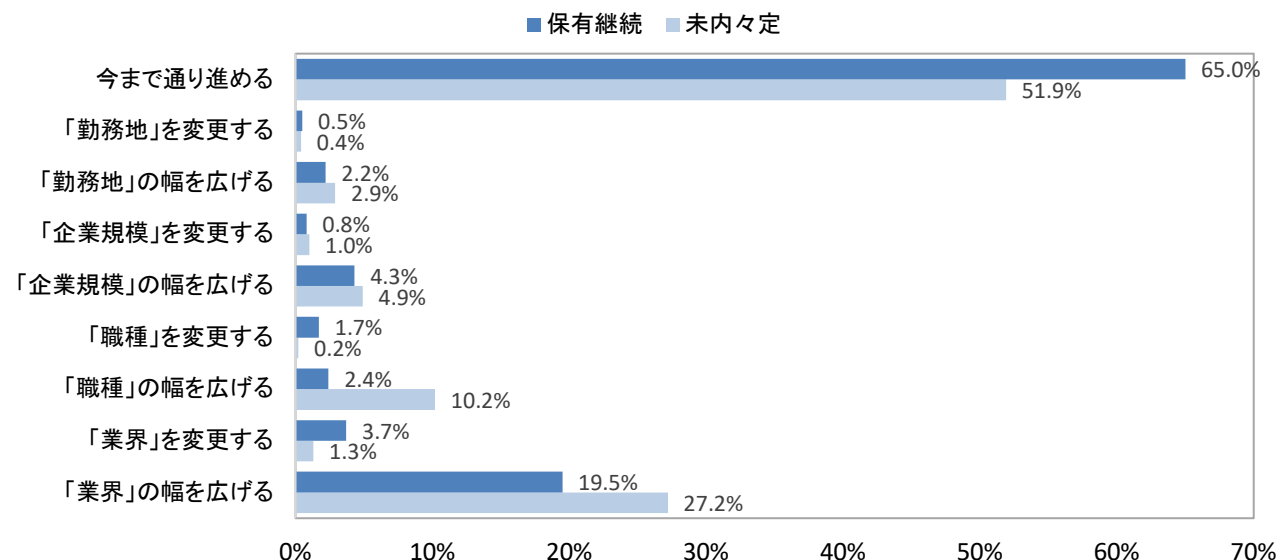

<内々定状況別>

	回答者全員	未内々定	保有継続
回答数	940	663	277
「業界」の幅を広げる	24.9%	27.2%	19.5%
「業界」を変更する	2.0%	1.3%	3.7%
「職種」の幅を広げる	7.9%	10.2%	2.4%
「職種」を変更する	0.6%	0.2%	1.7%
「企業規模」の幅を広げる	4.7%	4.9%	4.3%
「企業規模」を変更する	0.9%	1.0%	0.8%
「勤務地」の幅を広げる	2.7%	2.9%	2.2%
「勤務地」を変更する	0.4%	0.4%	0.5%
今まで通り進める	55.8%	51.9%	65.0%

※保有継続...内々定保有かつ活動継続  
ただし、「3-(8)活動継続意向」で「その他」と回答した人は除く

<大学・大学院、文理男女別>

○回答者全員	全体	大学	大学院	文系	理系	文系男子	文系女子	理系男子	理系女子	24年卒全体	前年同月差
回答数	940	780	160	581	359	140	441	170	189	2565	
「業界」の幅を広げる	24.9%	27.6%	12.1%	29.9%	16.4%	30.0%	29.7%	18.8%	12.2%	30.7%	-5.8%
「業界」を変更する	2.0%	2.1%	1.6%	2.4%	1.3%	2.1%	2.7%	1.8%	0.5%	3.9%	-1.9%
「職種」の幅を広げる	7.9%	8.7%	4.0%	9.1%	5.9%	10.7%	7.5%	4.1%	9.0%	20.4%	-12.5%
「職種」を変更する	0.6%	0.7%	0.4%	0.5%	0.9%	-	0.9%	0.6%	1.6%	2.4%	-1.8%
「企業規模」の幅を広げる	4.7%	4.8%	4.4%	4.3%	5.5%	3.6%	5.0%	5.3%	5.8%	11.5%	-6.8%
「企業規模」を変更する	0.9%	1.0%	0.8%	0.5%	1.7%	0.7%	0.2%	2.4%	0.5%	1.8%	-0.9%
「勤務地」の幅を広げる	2.7%	3.1%	0.8%	3.2%	1.7%	2.9%	3.6%	1.2%	2.6%	10.3%	-7.6%
「勤務地」を変更する	0.4%	0.4%	0.4%	0.2%	0.8%	-	0.5%	-	2.1%	1.7%	-1.3%
今まで通り進める	55.8%	51.6%	75.4%	49.9%	65.8%	50.0%	49.9%	65.9%	65.6%	50.2%	5.6%

■内々定あり活動継続

	全体	大学	大学院	文系	理系	文系男子	文系女子	理系男子	理系女子	24年卒全体	前年同月差
回答数	277	218	59	174	103	41	133	52	51	400	
「業界」の幅を広げる	19.5%	23.5%	5.5%	25.1%	9.7%	29.3%	21.1%	9.6%	9.8%	23.7%	-4.2%
「業界」を変更する	3.7%	4.1%	2.1%	4.3%	2.6%	4.9%	3.8%	3.8%	-	3.6%	0.1%
「職種」の幅を広げる	2.4%	2.8%	1.1%	3.1%	1.3%	2.4%	3.8%	-	3.9%	13.5%	-11.1%
「職種」を変更する	1.7%	1.9%	1.1%	1.1%	2.6%	-	2.3%	1.9%	3.9%	2.8%	-1.1%
「企業規模」の幅を広げる	4.3%	5.0%	2.1%	3.5%	5.8%	2.4%	4.5%	3.8%	9.8%	9.8%	-5.5%
「企業規模」を変更する	0.8%	1.0%	-	1.2%	-	2.4%	-	-	-	2.9%	-2.1%
「勤務地」の幅を広げる	2.2%	2.8%	-	3.4%	-	-	6.8%	-	-	5.8%	-3.6%
「勤務地」を変更する	0.5%	0.6%	-	0.4%	0.6%	-	0.8%	-	2.0%	2.5%	-2.0%
今まで通り進める	65.0%	58.2%	88.2%	57.8%	77.4%	58.5%	57.1%	80.8%	70.6%	56.6%	8.4%

□未内々定のみ

	全体	大学	大学院	文系	理系	文系男子	文系女子	理系男子	理系女子	24年卒全体	前年同月差
回答数	663	562	101	407	256	99	308	118	138	2,165	
「業界」の幅を広げる	27.2%	29.2%	16.2%	31.9%	19.2%	30.3%	33.4%	22.9%	13.0%	32.0%	-4.8%
「業界」を変更する	1.3%	1.3%	1.3%	1.6%	0.8%	1.0%	2.3%	0.8%	0.7%	3.9%	-2.6%
「職種」の幅を広げる	10.2%	11.0%	5.8%	11.6%	7.8%	14.1%	9.1%	5.9%	10.9%	21.7%	-11.5%
「職種」を変更する	0.2%	0.2%	-	0.2%	0.3%	-	0.3%	-	0.7%	2.3%	-2.1%
「企業規模」の幅を広げる	4.9%	4.7%	5.8%	4.6%	5.3%	4.0%	5.2%	5.9%	4.3%	11.8%	-6.9%
「企業規模」を変更する	1.0%	0.9%	1.3%	0.2%	2.4%	-	0.3%	3.4%	0.7%	1.6%	-0.6%
「勤務地」の幅を広げる	2.9%	3.2%	1.3%	3.2%	2.4%	4.0%	2.3%	1.7%	3.6%	11.1%	-8.2%
「勤務地」を変更する	0.4%	0.4%	0.7%	0.2%	0.8%	-	0.3%	-	2.2%	1.5%	-1.1%
今まで通り進める	51.9%	49.1%	67.5%	46.6%	61.0%	46.5%	46.8%	59.3%	63.8%	49.0%	2.9%

<理系:大学・大学院、理系系統別>

※回答数30未満は参考値とする

○全員	理系全体	理系学部	理系院	機電系	情報系	土建系	化学系	薬学系	その他理系	24年卒全体	前年同月差
回答数	359	214	145	63	66	24	49	54	103	165	
「業界」の幅を広げる	16.4%	21.9%	9.2%	20.3%	18.0%	20.6%	23.6%	5.8%	12.3%	13.1%	3.3%
「業界」を変更する	1.3%	1.0%	1.8%	3.5%	-	-	-	2.9%	0.8%	2.1%	-0.8%
「職種」の幅を広げる	5.9%	7.0%	4.4%	8.0%	3.6%	5.9%	5.6%	7.2%	5.4%	8.7%	-2.8%
「職種」を変更する	0.9%	1.3%	0.4%	-	-	11.8%	-	1.5%	-	1.7%	-0.8%
「企業規模」の幅を広げる	5.5%	6.0%	4.8%	5.3%	2.7%	14.7%	6.9%	7.2%	3.8%	10.6%	-5.1%
「企業規模」を変更する	1.7%	2.3%	0.9%	-	1.8%	5.9%	-	1.5%	3.1%	3.8%	-2.1%
「勤務地」の幅を広げる	1.7%	2.7%	0.4%	-	2.7%	-	-	-	4.6%	4.7%	-3.0%
「勤務地」を変更する	0.8%	1.0%	0.4%	-	-	-	-	2.9%	1.5%	4.2%	-3.4%
今まで通り進める	65.8%	56.8%	77.6%	62.8%	71.2%	41.2%	63.9%	71.0%	68.4%	64.9%	0.9%

※回答数30未満は参考値とする

■内々定あり活動継続	理系全体	理系学部	理系院	機電系	情報系	土建系	化学系	薬学系	その他理系	24年卒全体	前年同月差
回答数	103	47	56	25	18	7	14	14	25	165	
「業界」の幅を広げる	9.7%	20.9%	1.1%	16.3%	12.1%	-	5.3%	-	9.1%	13.1%	-3.4%
「業界」を変更する	2.6%	3.0%	2.3%	4.6%	-	-	-	11.7%	-	2.1%	0.5%
「職種」の幅を広げる	1.3%	1.5%	1.1%	-	-	10.0%	-	5.9%	-	8.7%	-7.4%
「職種」を変更する	2.6%	4.5%	1.1%	-	-	30.0%	-	5.9%	-	1.7%	0.9%
「企業規模」の幅を広げる	5.8%	10.5%	2.3%	4.6%	3.0%	40.0%	-	5.9%	3.0%	10.6%	-4.8%
「企業規模」を変更する	-	-	-	-	-	-	-	-	-	3.8%	#VALUE!
「勤務地」の幅を広げる	-	-	-	-	-	-	-	-	-	4.7%	#VALUE!
「勤務地」を変更する	0.6%	1.5%	-	-	-	-	-	5.9%	-	4.2%	-3.6%
今まで通り進める	77.4%	58.2%	92.0%	74.4%	84.8%	19.9%	94.7%	64.7%	87.8%	64.9%	12.5%

※回答数30未満は参考値とする

□未内々定のみ	理系全体	理系学部	理系院	機電系	情報系	土建系	化学系	薬学系	その他理系	24年卒全体	前年同月差
回答数	256	167	89	38	48	17	35	40	78	711	
「業界」の幅を広げる	19.2%	22.2%	14.3%	22.8%	20.5%	29.1%	30.2%	7.7%	13.4%	26.1%	-6.9%
「業界」を変更する	0.8%	0.4%	1.4%	2.9%	-	-	-	-	1.0%	3.0%	-2.2%
「職種」の幅を広げる	7.8%	8.5%	6.4%	12.9%	5.1%	4.2%	7.6%	7.7%	7.2%	19.2%	-11.4%
「職種」を変更する	0.3%	0.4%	-	-	-	4.2%	-	-	-	2.3%	-2.0%
「企業規模」の幅を広げる	5.3%	4.7%	6.4%	5.7%	2.6%	4.2%	9.4%	7.7%	4.1%	10.4%	-5.1%
「企業規模」を変更する	2.4%	3.0%	1.4%	-	2.6%	8.3%	-	1.9%	4.1%	1.4%	1.0%
「勤務地」の幅を広げる	2.4%	3.4%	0.7%	-	3.8%	-	-	-	6.2%	13.1%	-10.7%
「勤務地」を変更する	0.8%	0.9%	0.7%	-	-	-	-	1.9%	2.1%	1.0%	-0.2%
今まで通り進める	61.0%	56.4%	68.6%	55.7%	65.4%	50.0%	52.8%	73.1%	61.8%	54.5%	6.5%

<現住所10地域別>

※回答数30未満は参考値とする

○全員	全体	北海道	東北	関東	甲信越	東海	北陸	関西	中国	四国	九州
回答数	940	27	56	381	32	128	31	179	38	14	54
「業界」の幅を広げる	24.9%	25.4%	24.1%	24.3%	42.1%	25.7%	26.5%	20.0%	33.0%	32.2%	24.5%
「業界」を変更する	2.0%	7.1%	1.1%	1.4%	-	6.0%	-	1.5%	-	-	2.4%
「職種」の幅を広げる	7.9%	2.3%	10.2%	8.4%	-	9.1%	8.0%	7.6%	7.4%	4.5%	9.9%
「職種」を変更する	0.6%	-	1.1%	0.7%	1.9%	-	2.0%	0.4%	-	4.4%	-
「企業規模」の幅を広げる	4.7%	-	2.2%	4.5%	7.9%	4.8%	6.4%	6.3%	7.4%	-	2.4%
「企業規模」を変更する	0.9%	-	-	0.2%	-	2.5%	4.0%	2.2%	-	-	-
「勤務地」の幅を広げる	2.7%	-	4.4%	1.8%	3.8%	2.4%	-	6.1%	-	-	1.2%
「勤務地」を変更する	0.4%	-	1.1%	-	-	1.2%	2.0%	0.7%	-	-	-
今まで通り進める	55.8%	65.2%	55.8%	58.7%	44.3%	48.3%	51.1%	55.2%	52.1%	58.9%	59.5%

※回答数30未満は参考値とする

■内々定あり活動継続	全体	北海道	東北	関東	甲信越	東海	北陸	関西	中国	四国	九州
回答数	277	8	12	119	8	38	10	52	10	2	18
「業界」の幅を広げる	19.5%	24.3%	32.8%	15.3%	33.4%	20.6%	28.7%	18.5%	15.6%	-	24.2%
「業界」を変更する	3.7%	-	-	2.3%	-	14.4%	-	5.0%	-	-	-
「職種」の幅を広げる	2.4%	-	4.5%	3.6%	-	2.0%	-	2.4%	-	-	-
「職種」を変更する	1.7%	-	4.5%	1.7%	6.5%	-	7.1%	-	-	33.5%	-
「企業規模」の幅を広げる	4.3%	-	-	2.9%	20.5%	6.0%	-	4.7%	7.7%	-	6.7%
「企業規模」を変更する	0.8%	-	-	-	-	6.4%	-	-	-	-	-
「勤務地」の幅を広げる	2.2%	-	-	2.3%	-	6.1%	-	1.2%	-	-	3.4%
「勤務地」を変更する	0.5%	-	-	-	-	2.0%	7.2%	-	-	-	-
今まで通り進める	65.0%	75.7%	58.2%	71.9%	39.7%	42.5%	57.0%	68.2%	76.7%	66.5%	65.7%

※回答数30未満は参考値とする

□未内々定のみ	全体	北海道	東北	関東	甲信越	東海	北陸	関西	中国	四国	九州
回答数	663	19	44	262	24	90	21	127	28	12	36
「業界」の幅を広げる	27.2%	25.9%	21.2%	28.2%	45.7%	27.8%	25.7%	20.7%	38.6%	37.1%	24.7%
「業界」を変更する	1.3%	10.0%	1.5%	1.0%	-	2.5%	-	-	-	-	3.8%
「職種」の幅を広げる	10.2%	3.2%	12.1%	10.5%	-	12.1%	11.1%	9.9%	9.8%	5.2%	15.4%
「職種」を変更する	0.2%	-	-	0.2%	-	-	-	0.5%	-	-	-
「企業規模」の幅を広げる	4.9%	-	2.9%	5.2%	2.7%	4.3%	8.9%	7.0%	7.3%	-	-
「企業規模」を変更する	1.0%	-	-	0.2%	-	0.8%	5.5%	3.1%	-	-	-
「勤務地」の幅を広げる	2.9%	-	5.9%	1.5%	5.3%	0.8%	-	8.3%	-	-	-
「勤務地」を変更する	0.4%	-	1.5%	-	-	0.8%	-	1.1%	-	-	-
今まで通り進める	51.9%	60.9%	54.9%	53.0%	46.3%	50.7%	48.7%	49.4%	44.3%	57.7%	56.1%

<24年卒>

※回答数30未満は参考値とする

○全員	全体	北海道	東北	関東	甲信越	東海	北陸	関西	中国	四国	九州
回答数	2,565	68	141	995	77	276	67	564	124	45	208
「業界」の幅を広げる	30.7%	30.8%	25.4%	29.3%	29.6%	26.4%	35.0%	34.6%	31.5%	34.8%	33.2%
「業界」を変更する	3.9%	4.5%	1.9%	3.7%	2.1%	3.0%	7.6%	4.6%	3.8%	8.1%	3.5%
「職種」の幅を広げる	20.4%	23.3%	20.6%	20.2%	24.5%	19.7%	22.0%	20.5%	20.4%	17.7%	19.3%
「職種」を変更する	2.4%	3.0%	0.9%	1.9%	0.8%	3.5%	6.3%	3.8%	2.2%	1.4%	0.6%
「企業規模」の幅を広げる	11.5%	13.7%	8.1%	12.5%	7.4%	13.5%	11.1%	12.7%	5.9%	12.9%	7.5%
「企業規模」を変更する	1.8%	0.9%	-	1.4%	-	2.5%	4.3%	3.4%	0.6%	2.8%	1.0%
「勤務地」の幅を広げる	10.3%	13.9%	17.1%	7.0%	9.4%	10.5%	16.9%	12.5%	11.4%	12.0%	10.8%
「勤務地」を変更する	1.7%	-	2.7%	1.3%	-	2.5%	1.0%	2.5%	0.6%	2.8%	1.3%
今まで通り進める	50.2%	53.3%	52.1%	52.2%	52.7%	51.2%	46.3%	45.8%	47.8%	41.1%	52.0%

※回答数30未満は参考値とする

■内々定あり活動継続	全体	北海道	東北	関東	甲信越	東海	北陸	関西	中国	四国	九州
回答数	400	12	11	176	9	58	12	89	11	4	18
「業界」の幅を広げる	23.7%	27.7%	38.7%	24.8%	14.5%	18.2%	25.1%	25.3%	13.1%	-	27.3%
「業界」を変更する	3.6%	-	-	5.6%	-	1.1%	16.8%	2.4%	-	-	-
「職種」の幅を広げる	13.5%	22.1%	6.3%	15.8%	5.4%	18.4%	11.8%	9.6%	14.9%	-	3.2%
「職種」を変更する	2.8%	14.8%	-	2.3%	-	3.5%	-	2.6%	6.9%	-	-
「企業規模」の幅を広げる	9.8%	10.5%	-	13.6%	-	13.3%	-	3.0%	6.9%	70.7%	3.5%
「企業規模」を変更する	2.9%	-	-	1.4%	-	7.7%	-	4.0%	6.9%	13.9%	-
「勤務地」の幅を広げる	5.8%	22.1%	-	3.6%	-	11.6%	-	7.5%	6.9%	-	-
「勤務地」を変更する	2.5%	-	-	1.3%	-	6.3%	-	4.1%	-	-	3.2%
今まで通り進める	56.6%	55.7%	61.3%	56.8%	80.1%	53.6%	58.2%	52.3%	65.2%	15.4%	70.5%

□未内々定のみ	全体	北海道	東北	関東	甲信越	東海	北陸	関西	中国	四国	九州
回答数	2,165	56	130	819	68	218	55	475	113	41	190
「業界」の幅を広げる	32.0%	31.6%	24.2%	30.2%	32.3%	28.7%	37.5%	36.4%	33.2%	38.6%	33.8%
「業界」を変更する	3.9%	5.7%	2.0%	3.3%	2.5%	3.5%	5.4%	5.0%	4.1%	9.0%	3.9%
「職種」の幅を広げる	21.7%	23.6%	21.8%	21.1%	27.8%	20.0%	24.5%	22.6%	20.9%	19.6%	21.0%
「職種」を変更する	2.3%	-	1.0%	1.8%	0.9%	3.4%	7.8%	4.0%	1.7%	1.5%	0.7%
「企業規模」の幅を広げる	11.8%	14.5%	8.7%	12.3%	8.6%	13.6%	13.8%	14.5%	5.8%	6.5%	7.9%
「企業規模」を変更する	1.6%	1.1%	-	1.4%	-	1.1%	5.4%	3.3%	-	1.5%	1.1%
「勤務地」の幅を広げる	11.1%	11.8%	18.6%	7.8%	11.0%	10.2%	21.1%	13.5%	11.8%	13.3%	12.0%
「勤務地」を変更する	1.5%	-	2.9%	1.3%	-	1.5%	1.2%	2.1%	0.6%	3.1%	1.1%
今まで通り進める	49.0%	52.6%	51.3%	51.3%	47.9%	50.5%	43.4%	44.6%	46.2%	43.9%	50.1%

就職活動をいつ頃まで続ける予定か

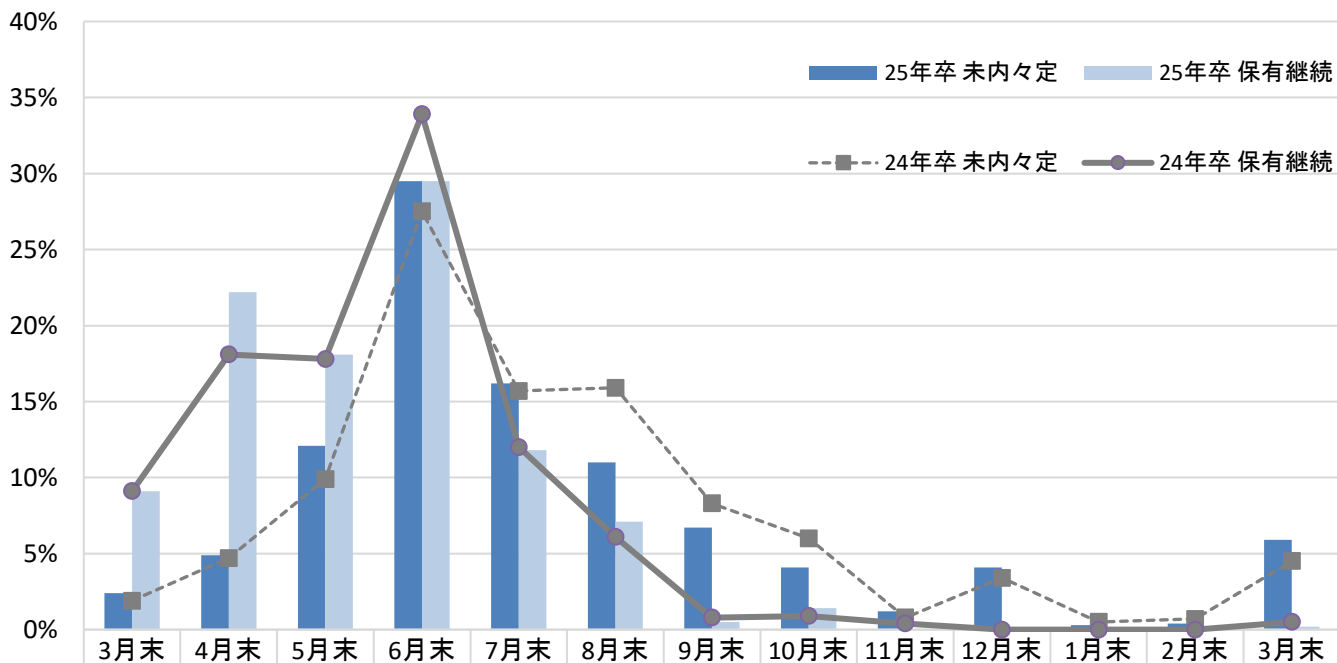

	3月末	4月末	5月末	6月末	7月末	8月末	9月末	10月末	11月末	12月末	1月末	2月末	3月末
25年卒 未内々定	2.4%	4.9%	12.1%	29.5%	16.2%	11.0%	6.7%	4.1%	1.2%	4.1%	0.3%	0.4%	5.9%
25年卒 保有継続	9.1%	22.2%	18.1%	29.5%	11.8%	7.1%	0.5%	1.4%	0.0%	0.0%	0.0%	0.0%	0.2%
24年卒 未内々定	1.9%	4.7%	9.9%	27.5%	15.7%	15.9%	8.3%	6.0%	0.8%	3.4%	0.5%	0.7%	4.5%
24年卒 保有継続	9.1%	18.1%	17.8%	33.9%	12.0%	6.1%	0.8%	0.9%	0.4%	0.0%	0.0%	0.0%	0.5%

<内々定状況別>

	回答者全員	未内々定	保有継続
回答数	1,074	786	288
2024年3月末	4.2%	2.4%	9.1%
2024年4月末	9.6%	4.9%	22.2%
2024年5月末	13.7%	12.1%	18.1%
2024年6月末	29.5%	29.5%	29.5%
2024年7月末	15.1%	16.2%	11.8%
2024年8月末	10.0%	11.0%	7.1%
2024年9月末	5.0%	6.7%	0.5%
2024年10月末	3.4%	4.1%	1.4%
2024年11月末	0.9%	1.2%	-
2024年12月末	3.0%	4.1%	-
2025年1月末	0.2%	0.3%	-
2025年2月末	0.3%	0.4%	-
2025年3月末	4.4%	5.9%	0.2%
既に活動を終了している	0.7%	1.0%	-

※保有継続...内々定保有かつ活動継続  
ただし、「3-(8)活動継続意向」で「その他」と回答した人は除く

<大学・大学院、文理男女別>

○全員

	全体	大学	大学院	文系	理系	文系男子	文系女子	理系男子	理系女子	24年卒全体	前年同月差
回答数	1,074	903	171	678	396	166	512	185	211	2951	
2024年3月末	4.2%	2.6%	12.8%	1.8%	8.6%	0.6%	3.1%	10.3%	5.7%	2.9%	1.3%
2024年4月末	9.6%	7.9%	18.1%	7.3%	13.8%	9.0%	5.5%	16.2%	9.5%	6.6%	3.0%
2024年5月末	13.7%	12.6%	19.2%	12.7%	15.5%	13.9%	11.5%	14.1%	18.0%	11.0%	2.7%
2024年6月末	29.5%	29.6%	28.9%	31.0%	26.7%	33.1%	28.9%	24.9%	29.9%	28.4%	1.1%
2024年7月末	15.1%	16.5%	7.7%	17.9%	10.0%	15.7%	20.1%	10.8%	8.5%	15.2%	-0.1%
2024年8月末	10.0%	11.1%	4.2%	11.7%	6.9%	11.4%	11.9%	5.9%	8.5%	14.5%	-4.5%
2024年9月末	5.0%	5.5%	2.6%	5.9%	3.4%	5.4%	6.4%	3.8%	2.8%	7.2%	-2.2%
2024年10月末	3.4%	3.7%	1.5%	3.4%	3.3%	2.4%	4.5%	2.2%	5.2%	5.3%	-1.9%
2024年11月末	0.9%	1.0%	0.4%	0.7%	1.2%	0.6%	0.8%	1.1%	1.4%	0.7%	0.2%
2024年12月末	3.0%	3.6%	-	3.4%	2.4%	3.0%	3.7%	2.2%	2.8%	2.9%	-
2025年1月末	0.2%	0.2%	0.4%	0.2%	0.3%	-	0.4%	-	0.9%	0.4%	-
2025年2月末	0.3%	0.4%	-	0.5%	-	0.6%	0.4%	-	-	0.6%	-
2025年3月末	4.4%	4.5%	3.5%	2.8%	7.2%	3.0%	2.5%	7.6%	6.6%	3.9%	0.5%
既に活動を終了している	0.7%	0.7%	0.8%	0.7%	0.7%	1.2%	0.2%	1.1%	-	0.3%	0.4%

■内々定あり活動継続

	全体	大学	大学院	文系	理系	文系男子	文系女子	理系男子	理系女子	24年卒全体	前年同月差
回答数	288	229	59	181	107	43	138	53	54	416	
2024年3月末	9.1%	6.5%	18.8%	3.7%	18.7%	-	7.2%	20.8%	14.8%	9.1%	0.0%
2024年4月末	22.2%	20.0%	30.4%	18.8%	28.1%	23.3%	14.5%	32.1%	20.4%	18.1%	4.1%
2024年5月末	18.1%	17.8%	18.9%	19.1%	16.3%	18.6%	19.6%	13.2%	22.2%	17.8%	0.3%
2024年6月末	29.5%	31.3%	23.3%	30.3%	28.1%	30.2%	30.4%	24.5%	35.2%	33.9%	-4.4%
2024年7月末	11.8%	13.9%	4.5%	16.8%	3.1%	16.3%	17.4%	3.8%	1.9%	12.0%	-0.2%
2024年8月末	7.1%	8.5%	2.1%	9.1%	3.7%	11.6%	6.5%	3.8%	3.7%	6.1%	1.0%
2024年9月末	0.5%	0.6%	-	0.7%	-	-	1.4%	-	-	0.8%	-0.3%
2024年10月末	1.4%	1.2%	2.1%	1.1%	1.9%	-	2.2%	1.9%	1.9%	0.9%	0.5%
2024年11月末	-	-	-	-	-	-	-	-	-	0.4%	#VALUE!
2024年12月末	-	-	-	-	-	-	-	-	-	-	-
2025年1月末	-	-	-	-	-	-	-	-	-	-	-
2025年2月末	-	-	-	-	-	-	-	-	-	-	-
2025年3月末	0.2%	0.3%	-	0.4%	-	-	0.7%	-	-	0.5%	-0.3%
既に活動を終了している	-	-	-	-	-	-	-	-	-	0.4%	#VALUE!

□未内々定のみ

	全体	大学	大学院	文系	理系	文系男子	理系男子	文系女子	理系女子	24年卒全体	前年同月差
回答数	786	674	112	497	289	123	374	132	157	2,535	
2024年3月末	2.4%	1.3%	9.4%	1.2%	4.7%	0.8%	1.6%	6.1%	2.5%	1.9%	0.5%
2024年4月末	4.9%	3.9%	11.2%	3.1%	8.3%	4.1%	2.1%	9.8%	5.7%	4.7%	0.2%
2024年5月末	12.1%	10.9%	19.5%	10.4%	15.2%	12.2%	8.6%	14.4%	16.6%	9.9%	2.2%
2024年6月末	29.5%	29.1%	32.0%	31.3%	26.1%	34.1%	28.3%	25.0%	28.0%	27.5%	2.0%
2024年7月末	16.2%	17.4%	9.5%	18.2%	12.6%	15.4%	21.1%	13.6%	10.8%	15.7%	0.5%
2024年8月末	11.0%	12.0%	5.3%	12.6%	8.1%	11.4%	13.9%	6.8%	10.2%	15.9%	-4.9%
2024年9月末	6.7%	7.2%	4.1%	7.8%	4.7%	7.3%	8.3%	5.3%	3.8%	8.3%	-1.6%
2024年10月末	4.1%	4.6%	1.2%	4.3%	3.8%	3.3%	5.3%	2.3%	6.4%	6.0%	-1.9%
2024年11月末	1.2%	1.3%	0.6%	0.9%	1.7%	0.8%	1.1%	1.5%	1.9%	0.8%	0.4%
2024年12月末	4.1%	4.8%	-	4.6%	3.3%	4.1%	5.1%	3.0%	3.8%	3.4%	0.7%
2025年1月末	0.3%	0.3%	0.6%	0.3%	0.5%	-	0.5%	-	1.3%	0.5%	-0.2%
2025年2月末	0.4%	0.5%	-	0.7%	-	0.8%	0.5%	-	-	0.7%	-0.3%
2025年3月末	5.9%	5.9%	5.4%	3.6%	10.0%	4.1%	3.2%	10.6%	8.9%	4.5%	1.4%
既に活動を終了している	1.0%	0.9%	1.2%	1.0%	0.9%	1.6%	0.3%	1.5%	-	0.3%	0.7%

<理系：大学・大学院、理系系統別>

※回答数30未満は参考値とする

○全員

	理系全体	理系学部	理系院	機電系	情報系	土建系	化学系	薬学系	その他理系	24年卒全体	前年同月差
回答数	396	244	152	71	74	29	54	55	113	171	
2024年3月末	8.6%	4.9%	13.9%	10.2%	17.3%	15.0%	6.3%	1.4%	2.8%	16.6%	-8.0%
2024年4月末	13.8%	9.3%	20.2%	22.1%	12.4%	17.5%	16.5%	5.7%	9.0%	24.2%	-10.4%
2024年5月末	15.5%	11.3%	21.5%	12.6%	13.2%	10.0%	34.2%	12.9%	12.5%	19.4%	-3.9%
2024年6月末	26.7%	26.2%	27.4%	23.6%	28.9%	25.0%	25.3%	18.6%	32.6%	26.6%	0.1%
2024年7月末	10.0%	13.4%	5.1%	5.5%	11.6%	2.5%	6.3%	7.1%	18.0%	4.8%	5.2%
2024年8月末	6.9%	8.7%	4.2%	7.9%	7.5%	7.5%	2.5%	8.6%	7.0%	3.9%	3.0%
2024年9月末	3.4%	4.1%	2.5%	6.3%	1.7%	5.0%	2.5%	-	4.2%	1.5%	1.9%
2024年10月末	3.3%	4.4%	1.7%	2.4%	2.5%	-	2.5%	4.3%	5.6%	1.2%	2.1%
2024年11月末	1.2%	2.0%	-	1.6%	-	5.0%	-	4.3%	-	-	-
2024年12月末	2.4%	4.1%	-	1.6%	1.7%	-	1.3%	8.6%	2.1%	-	-
2025年1月末	0.3%	0.6%	-	-	-	-	-	-	1.4%	-	-
2025年2月末	-	-	-	-	-	-	-	-	-	-	-
2025年3月末	7.2%	10.5%	2.5%	4.7%	3.3%	7.5%	2.5%	28.5%	4.8%	0.8%	6.4%
既に活動を終了している	0.7%	0.6%	0.8%	1.6%	-	5.0%	-	-	-	0.8%	-0.1%



※回答数30未満は参考値とする

■内々定あり活動継続	理系全体	理系学部	理学院	機電系	情報系	土建系	化学系	薬学系	その他理系	24年卒全体	前年同月差
回答数	107	51	56	27	19	7	14	14	26	171	
2024年3月末	18.7%	16.7%	20.4%	15.2%	41.2%	30.0%	10.6%	-	11.8%	16.6%	2.1%
2024年4月末	28.1%	22.2%	32.9%	43.5%	23.5%	40.0%	31.6%	5.9%	17.6%	24.2%	3.9%
2024年5月末	16.3%	11.1%	20.5%	10.9%	-	10.0%	31.6%	35.3%	23.5%	19.4%	-3.1%
2024年6月末	28.1%	36.1%	21.6%	23.9%	29.4%	19.9%	26.3%	35.3%	32.4%	26.6%	1.5%
2024年7月末	3.1%	6.9%	-	-	-	-	-	11.7%	8.8%	4.8%	-1.7%
2024年8月末	3.7%	5.6%	2.3%	4.3%	5.9%	-	-	11.8%	-	3.9%	-0.2%
2024年9月末	-	-	-	-	-	-	-	-	-	1.5%	#VALUE!
2024年10月末	1.9%	1.4%	2.3%	2.2%	-	-	-	-	5.9%	1.2%	0.7%
2024年11月末	-	-	-	-	-	-	-	-	-	-	-
2024年12月末	-	-	-	-	-	-	-	-	-	-	-
2025年1月末	-	-	-	-	-	-	-	-	-	-	-
2025年2月末	-	-	-	-	-	-	-	-	-	-	-
2025年3月末	-	-	-	-	-	-	-	-	-	0.8%	#VALUE!
既に活動を終了している	-	-	-	-	-	-	-	-	-	0.8%	#VALUE!

※回答数30未満は参考値とする

□未内々定のみ	理系全体	理系学部	理学院	機電系	情報系	土建系	化学系	薬学系	その他理系	24年卒全体	前年同月差
回答数	289	193	96	44	55	22	40	41	87	810	
2024年3月末	4.7%	1.8%	10.1%	7.4%	8.0%	10.0%	5.0%	1.9%	-	3.0%	1.7%
2024年4月末	8.3%	5.9%	12.7%	9.9%	8.0%	10.0%	11.7%	5.7%	6.3%	8.0%	0.3%
2024年5月末	15.2%	11.4%	22.2%	13.6%	18.4%	10.0%	35.0%	5.7%	9.1%	13.0%	2.2%
2024年6月末	26.1%	23.5%	30.9%	23.5%	28.8%	26.6%	25.0%	13.2%	32.7%	28.9%	-2.8%
2024年7月末	12.6%	15.1%	8.1%	8.6%	16.1%	3.3%	8.3%	5.7%	20.9%	12.5%	0.1%
2024年8月末	8.1%	9.6%	5.4%	9.9%	8.1%	10.0%	3.3%	7.5%	9.1%	14.6%	-6.5%
2024年9月末	4.7%	5.1%	4.0%	9.9%	2.3%	6.6%	3.3%	-	5.5%	6.9%	-2.2%
2024年10月末	3.8%	5.2%	1.3%	2.5%	3.4%	-	3.3%	5.7%	5.5%	3.8%	0.0%
2024年11月末	1.7%	2.6%	-	2.5%	-	6.7%	-	5.7%	-	0.6%	1.1%
2024年12月末	3.3%	5.1%	-	2.5%	2.3%	-	1.7%	11.3%	2.7%	2.7%	0.6%
2025年1月末	0.5%	0.7%	-	-	-	-	-	-	1.8%	0.2%	0.3%
2025年2月末	-	-	-	-	-	-	-	-	-	0.9%	#VALUE!
2025年3月末	10.0%	13.2%	4.0%	7.4%	4.6%	10.0%	3.3%	37.7%	6.3%	4.0%	6.0%
既に活動を終了している	0.9%	0.7%	1.3%	2.5%	-	6.6%	-	-	-	0.7%	0.2%

<現住所10地域別>

※回答数30未満は参考値とする

○全員	全体	北海道	東北	関東	甲信越	東海	北陸	関西	中国	四国	九州
回答数	1,074	27	63	431	43	144	35	205	47	18	61
2024年3月末	4.2%	4.4%	1.9%	3.4%	4.2%	3.6%	12.5%	3.1%	12.0%	12.8%	4.3%
2024年4月末	9.6%	11.6%	6.8%	10.0%	11.6%	7.8%	9.0%	9.8%	10.5%	6.5%	11.2%
2024年5月末	13.7%	16.0%	8.0%	12.2%	8.8%	18.3%	22.2%	15.9%	14.9%	13.7%	10.3%
2024年6月末	29.5%	13.4%	21.8%	31.7%	24.7%	22.7%	23.7%	35.4%	21.3%	26.7%	38.6%
2024年7月末	15.1%	16.0%	14.0%	17.0%	19.0%	15.4%	18.4%	12.2%	4.5%	16.8%	13.3%
2024年8月末	10.0%	20.4%	11.1%	10.3%	17.2%	12.7%	1.8%	7.2%	10.8%	3.3%	6.6%
2024年9月末	5.0%	13.8%	4.1%	3.8%	2.9%	7.5%	3.6%	4.4%	9.3%	-	9.0%
2024年10月末	3.4%	-	6.8%	1.9%	8.8%	4.8%	1.8%	2.9%	7.5%	6.6%	3.3%
2024年11月末	0.9%	-	1.9%	0.8%	-	1.0%	-	0.6%	4.8%	-	-
2024年12月末	3.0%	2.3%	5.1%	3.1%	1.4%	2.7%	3.6%	3.5%	3.0%	-	1.1%
2025年1月末	0.2%	-	1.0%	0.3%	-	-	-	-	1.5%	-	-
2025年2月末	0.3%	-	-	0.8%	-	-	-	-	-	-	-
2025年3月末	4.4%	2.3%	17.6%	4.2%	1.4%	2.6%	-	3.8%	-	13.7%	2.2%
既に活動を終了している	0.7%	-	-	0.6%	-	1.0%	3.6%	1.0%	-	-	-

※回答数30未満は参考値とする

■内々定あり活動継続	全体	北海道	東北	関東	甲信越	東海	北陸	関西	中国	四国	九州
回答数	288	8	12	120	9	41	12	54	12	2	18
2024年3月末	9.1%	15.0%	8.8%	6.7%	6.1%	9.5%	24.8%	2.3%	37.4%	66.5%	13.3%
2024年4月末	22.2%	39.5%	-	25.2%	25.3%	17.0%	18.7%	24.5%	25.1%	33.5%	13.4%
2024年5月末	18.1%	7.7%	27.4%	12.6%	19.2%	22.7%	6.2%	27.8%	12.4%	-	21.5%
2024年6月末	29.5%	22.7%	13.4%	35.1%	31.3%	29.1%	18.7%	25.5%	6.2%	-	45.0%
2024年7月末	11.8%	15.0%	18.7%	12.8%	6.1%	14.0%	31.6%	8.2%	6.3%	-	3.4%
2024年8月末	7.1%	-	23.0%	7.0%	11.9%	3.8%	-	8.3%	6.2%	-	3.4%
2024年9月末	0.5%	-	-	-	-	-	-	2.3%	-	-	-
2024年10月末	1.4%	-	8.8%	0.6%	-	1.9%	-	1.1%	6.3%	-	-
2024年11月末	-	-	-	-	-	-	-	-	-	-	-
2024年12月末	-	-	-	-	-	-	-	-	-	-	-
2025年1月末	-	-	-	-	-	-	-	-	-	-	-
2025年2月末	-	-	-	-	-	-	-	-	-	-	-
2025年3月末	0.2%	-	-	-	-	1.9%	-	-	-	-	-
既に活動を終了している	-	-	-	-	-	-	-	-	-	-	-

※回答数30未満は参考値とする

□未内々定のみ	全体	北海道	東北	関東	甲信越	東海	北陸	関西	中国	四国	九州
回答数	786	19	51	311	34	103	23	151	35	16	43
2024年3月末	2.4%	-	-	2.1%	3.7%	1.4%	7.5%	3.5%	4.0%	7.1%	-
2024年4月末	4.9%	-	8.7%	4.3%	7.3%	4.4%	5.1%	4.0%	5.9%	3.6%	10.1%
2024年5月末	12.1%	19.4%	2.5%	12.0%	5.5%	16.6%	28.7%	11.2%	15.7%	15.1%	4.9%
2024年6月末	29.5%	9.5%	24.2%	30.4%	22.7%	20.2%	25.7%	39.3%	26.0%	29.5%	35.5%
2024年7月末	16.2%	16.4%	12.7%	18.6%	22.9%	15.9%	13.0%	13.7%	3.9%	18.6%	18.2%
2024年8月末	11.0%	28.8%	7.7%	11.5%	18.9%	16.0%	2.5%	6.8%	12.2%	3.6%	8.1%
2024年9月末	6.7%	19.4%	5.3%	5.2%	3.8%	10.3%	5.0%	5.3%	12.2%	-	13.4%
2024年10月末	4.1%	-	6.2%	2.4%	11.5%	5.8%	2.5%	3.6%	7.8%	7.3%	4.9%
2024年11月末	1.2%	-	2.5%	1.1%	-	1.4%	-	0.9%	6.3%	-	-
2024年12月末	4.1%	3.2%	6.5%	4.3%	1.9%	3.7%	5.0%	4.9%	4.0%	-	1.6%
2025年1月末	0.3%	-	1.2%	0.4%	-	-	-	-	2.0%	-	-
2025年2月末	0.4%	-	-	1.1%	-	-	-	-	-	-	-
2025年3月末	5.9%	3.2%	22.6%	5.8%	1.9%	2.8%	-	5.3%	-	15.1%	3.3%
既に活動を終了している	1.0%	-	-	0.9%	-	1.4%	5.0%	1.4%	-	-	-

<24年卒>

○全員	全体	北海道	東北	関東	甲信越	東海	北陸	関西	中国	四国	九州
回答数	2,951	86	164	1,116	88	323	71	659	144	49	251
2023年3月末	2.9%	1.4%	4.6%	3.7%	2.5%	2.4%	5.0%	1.5%	2.6%	4.3%	2.6%
2023年4月末	6.6%	6.7%	6.8%	6.5%	12.4%	10.6%	6.7%	5.5%	3.0%	10.9%	4.2%
2023年5月末	11.0%	16.3%	10.2%	9.7%	11.9%	14.7%	16.2%	11.1%	5.9%	7.3%	12.6%
2023年6月末	28.4%	19.6%	23.9%	29.1%	27.7%	28.5%	33.1%	29.2%	30.1%	29.4%	27.3%
2023年7月末	15.2%	18.0%	10.5%	16.3%	12.9%	12.3%	12.8%	14.9%	17.0%	20.8%	15.6%
2023年8月末	14.5%	22.8%	13.7%	13.3%	9.8%	13.8%	13.2%	14.6%	19.2%	21.6%	15.4%
2023年9月末	7.2%	0.8%	10.4%	7.0%	6.1%	9.0%	1.8%	7.2%	8.9%	3.0%	8.5%
2023年10月末	5.3%	6.6%	5.5%	5.6%	9.7%	4.2%	5.9%	5.5%	3.3%	1.4%	3.9%
2023年11月末	0.7%	-	1.2%	0.5%	-	0.2%	-	1.2%	2.2%	-	0.8%
2023年12月末	2.9%	5.8%	6.8%	2.5%	1.4%	1.6%	3.1%	3.2%	2.9%	-	3.1%
2024年1月末	0.4%	-	-	0.7%	-	-	-	0.6%	0.5%	-	0.3%
2024年2月末	0.6%	-	0.9%	0.8%	1.7%	0.4%	-	0.5%	0.5%	-	0.3%
2024年3月末	3.9%	2.0%	5.5%	4.0%	2.4%	2.4%	-	4.9%	3.7%	-	5.4%
既に活動を終了している	0.3%	-	-	0.4%	1.7%	-	2.2%	0.2%	-	1.3%	0.3%

※回答数30未満は参考値とする

■内々定あり活動継続

	全体	北海道	東北	関東	甲信越	東海	北陸	関西	中国	四国	九州
回答数	416	14	12	183	10	61	12	91	11	4	18
2023年3月末	9.1%	7.9%	24.0%	11.1%	-	8.5%	5.5%	5.6%	6.9%	-	11.1%
2023年4月末	18.1%	19.0%	18.9%	15.9%	30.2%	17.0%	9.9%	21.1%	6.9%	37.3%	23.8%
2023年5月末	17.8%	28.0%	40.5%	18.7%	10.8%	25.2%	13.2%	11.6%	-	29.3%	6.7%
2023年6月末	33.9%	22.7%	16.6%	32.1%	46.8%	34.9%	42.4%	32.5%	58.3%	-	55.2%
2023年7月末	12.0%	14.2%	-	10.1%	-	8.4%	18.7%	21.4%	21.1%	-	3.2%
2023年8月末	6.1%	4.1%	-	9.3%	-	2.3%	10.4%	3.6%	6.9%	33.4%	-
2023年9月末	0.8%	4.1%	-	0.8%	-	1.1%	-	0.8%	-	-	-
2023年10月末	0.9%	-	-	-	-	2.6%	-	2.6%	-	-	-
2023年11月末	0.4%	-	-	1.0%	-	-	-	-	-	-	-
2023年12月末	-	-	-	-	-	-	-	-	-	-	-
2024年1月末	-	-	-	-	-	-	-	-	-	-	-
2024年2月末	-	-	-	-	-	-	-	-	-	-	-
2024年3月末	0.5%	-	-	0.9%	-	-	-	0.7%	-	-	-
既に活動を終了している	0.4%	-	-	-	12.3%	-	-	-	-	-	-

□未内々定のみ

	全体	北海道	東北	関東	甲信越	東海	北陸	関西	中国	四国	九州
回答数	2,535	72	152	933	78	262	59	568	133	45	233
2023年3月末	1.9%	-	3.0%	2.2%	2.8%	1.0%	4.9%	0.8%	2.3%	4.7%	1.8%
2023年4月末	4.7%	4.0%	5.8%	4.6%	9.6%	9.1%	6.0%	2.9%	2.7%	8.2%	2.5%
2023年5月末	9.9%	13.7%	7.8%	7.9%	12.0%	12.1%	16.8%	11.0%	6.4%	5.1%	13.1%
2023年6月末	27.5%	18.9%	24.5%	28.5%	24.7%	26.9%	31.0%	28.7%	27.9%	32.3%	24.9%
2023年7月末	15.7%	18.8%	11.4%	17.5%	14.9%	13.2%	11.4%	13.8%	16.7%	22.8%	16.7%
2023年8月末	15.9%	27.0%	14.9%	14.0%	11.4%	16.6%	13.8%	16.4%	20.2%	20.4%	16.7%
2023年9月末	8.3%	-	11.2%	8.2%	7.0%	10.9%	2.2%	8.3%	9.6%	3.3%	9.2%
2023年10月末	6.0%	8.1%	5.9%	6.7%	11.2%	4.6%	7.3%	6.0%	3.5%	1.5%	4.3%
2023年11月末	0.8%	-	1.3%	0.4%	-	0.3%	-	1.4%	2.4%	-	0.8%
2023年12月末	3.4%	7.0%	7.3%	2.9%	1.6%	2.0%	3.8%	3.7%	3.2%	-	3.3%
2024年1月末	0.5%	-	-	0.8%	-	-	-	0.7%	0.6%	-	0.3%
2024年2月末	0.7%	-	1.0%	1.0%	1.9%	0.5%	-	0.6%	0.6%	-	0.3%
2024年3月末	4.5%	2.5%	6.0%	4.6%	2.8%	3.0%	-	5.5%	4.0%	-	5.8%
既に活動を終了している	0.3%	-	-	0.4%	-	-	2.7%	0.3%	-	1.4%	0.3%

5 3月1日回答者の特徴

(1) インターンシップ・仕事体験に初めて参加した時期

インターンシップ・仕事体験に初めて参加した時期

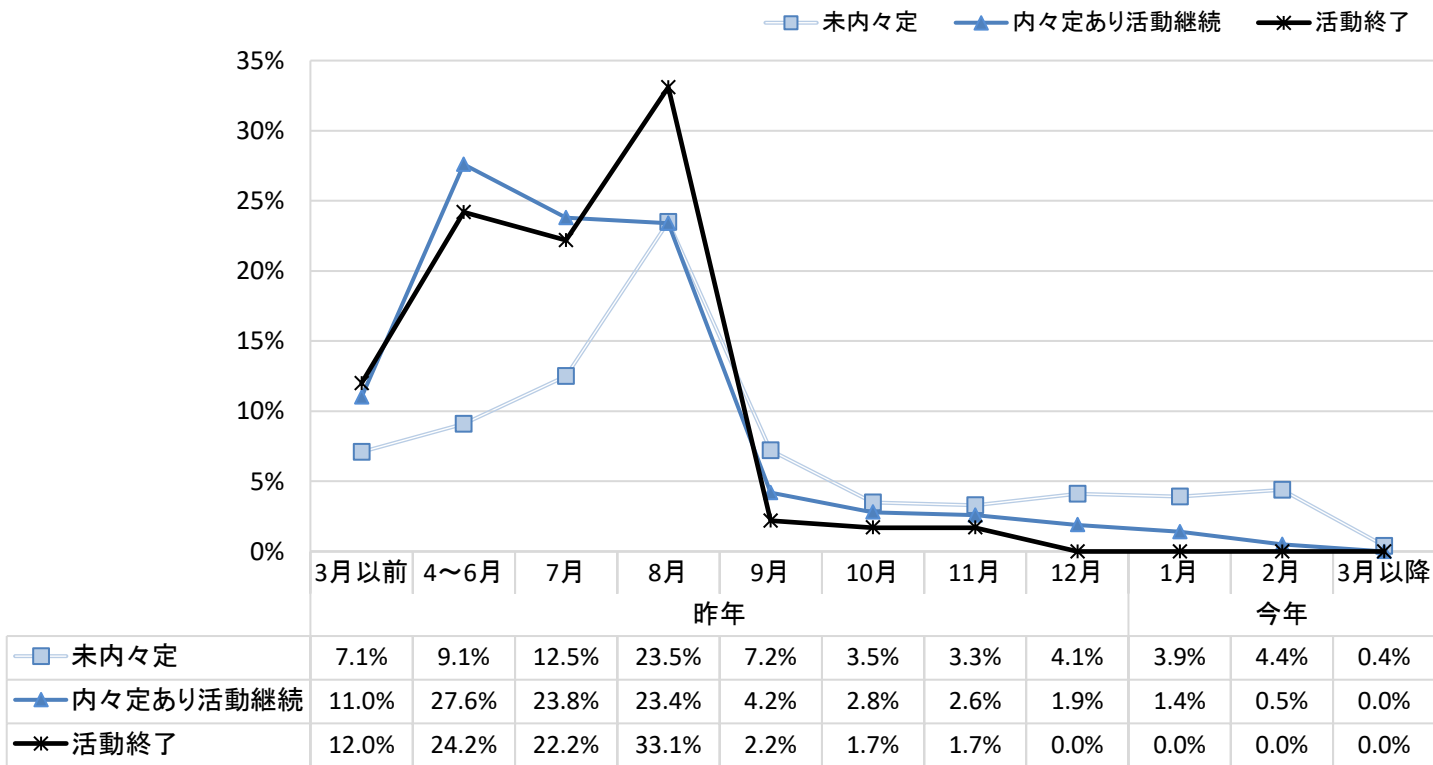

※「インターンシップ・仕事体験には参加していない」を除いて表記

<内々定状況別>

	全員	未内々定	保有継続	活動終了
回答数	1,200	786	288	120
2023年3月より前	8.5%	7.1%	11.0%	12.0%
2023年4~6月	15.2%	9.1%	27.6%	24.2%
2023年7月	16.1%	12.5%	23.8%	22.2%
2023年8月	24.5%	23.5%	23.4%	33.1%
2023年9月	5.9%	7.2%	4.2%	2.2%
2023年10月	3.1%	3.5%	2.8%	1.7%
2023年11月	3.0%	3.3%	2.6%	1.7%
2023年12月	3.1%	4.1%	1.9%	-
2024年1月	2.9%	3.9%	1.4%	-
2024年2月	3.0%	4.4%	0.5%	-
2024年3月以降	0.3%	0.4%	-	-
インターンシップ・仕事体験には参加していない	14.2%	21.0%	0.7%	2.8%
インターンシップ・仕事体験に参加した	85.8%	79.0%	99.3%	97.2%

※保有継続...内々定保有かつ活動継続  
ただし、「3-(8)活動継続意向」で「その他」と回答した人は除く

<大学・大学院、文理男女別>

○全員	全体	大学	大学院	文系	理系	文系男子	文系女子	理系男子	理系女子	24年卒全体	前年同月差
回答数	1,200	988	212	722	478	174	548	227	251	3080	
2023年3月より前	8.5%	9.1%	5.7%	8.9%	7.9%	8.6%	9.1%	7.9%	8.0%	5.4%	3.1%
2023年4～6月	15.2%	15.9%	11.9%	17.6%	11.4%	17.2%	17.9%	10.1%	13.5%	12.2%	3.0%
2023年7月	16.1%	16.3%	15.2%	16.6%	15.3%	14.9%	18.2%	14.5%	16.7%	14.6%	1.5%
2023年8月	24.5%	21.6%	37.8%	20.4%	31.2%	20.1%	20.6%	33.9%	26.3%	23.6%	0.9%
2023年9月	5.9%	5.2%	9.4%	5.2%	7.1%	4.0%	6.4%	7.0%	7.2%	7.3%	-1.4%
2023年10月	3.1%	3.2%	3.0%	2.6%	4.0%	2.9%	2.4%	4.4%	3.2%	3.4%	-0.3%
2023年11月	3.0%	3.3%	1.5%	3.4%	2.4%	4.0%	2.7%	1.8%	3.6%	2.8%	0.2%
2023年12月	3.1%	3.6%	1.2%	3.6%	2.4%	5.2%	2.0%	2.6%	2.0%	3.4%	-0.3%
2024年1月	2.9%	3.0%	2.5%	3.1%	2.6%	4.0%	2.2%	2.6%	2.4%	2.8%	0.1%
2024年2月	3.0%	3.0%	3.1%	4.1%	1.3%	4.6%	3.6%	0.9%	2.0%	4.6%	-1.6%
2024年3月以降	0.3%	0.4%	-	0.4%	0.1%	0.6%	0.2%	-	0.4%	0.5%	-0.2%
インターンシップ・仕事体験には参加していない	14.2%	15.5%	8.6%	14.2%	14.3%	13.8%	14.6%	14.1%	14.7%	19.4%	-5.2%
インターンシップ・仕事体験に参加した	85.8%	84.5%	91.4%	85.8%	85.7%	86.2%	85.4%	85.9%	85.3%	80.6%	5.2%

※回答数30未満は参考値とする

●活動終了	全体	大学	大学院	文系	理系	文系男子	文系女子	理系男子	理系女子	24年卒全体	前年同月差
回答数	120	80	40	41	79	8	33	39	40	119	
2023年3月より前	12.0%	15.2%	6.3%	12.3%	11.9%	12.5%	12.1%	10.3%	15.0%	5.8%	6.2%
2023年4～6月	24.2%	26.9%	19.3%	35.1%	18.6%	37.5%	33.3%	17.9%	20.0%	26.1%	-1.9%
2023年7月	22.2%	20.3%	25.6%	20.9%	22.9%	12.5%	27.3%	20.5%	27.5%	23.3%	-1.1%
2023年8月	33.1%	28.7%	41.0%	23.1%	38.1%	37.5%	12.1%	43.6%	27.5%	29.0%	4.1%
2023年9月	2.2%	-	6.3%	-	3.4%	-	-	5.1%	-	6.8%	-4.6%
2023年10月	1.7%	2.7%	-	3.4%	0.9%	-	6.1%	-	2.5%	4.9%	-3.2%
2023年11月	1.7%	2.7%	-	1.7%	1.7%	-	3.0%	-	5.0%	1.2%	0.5%
2023年12月	-	-	-	-	-	-	-	-	-	1.7%	-
2024年1月	-	-	-	-	-	-	-	-	-	-	-
2024年2月	-	-	-	-	-	-	-	-	-	0.5%	-
2024年3月以降	-	-	-	-	-	-	-	-	-	-	-
インターンシップ・仕事体験には参加していない	2.8%	3.5%	1.6%	3.4%	2.5%	-	6.1%	2.6%	2.5%	0.6%	2.2%
インターンシップ・仕事体験に参加した	97.2%	96.5%	98.4%	96.6%	97.5%	100.0%	93.9%	97.4%	97.5%	99.4%	-2.2%

■内々定あり活動継続	全体	大学	大学院	文系	理系	文系男子	文系女子	理系男子	理系女子	24年卒全体	前年同月差
回答数	288	229	59	181	107	43	138	53	54	416	
2023年3月より前	11.0%	13.8%	1.1%	12.3%	8.8%	9.3%	15.2%	7.5%	11.1%	6.0%	5.0%
2023年4～6月	27.6%	29.1%	22.2%	33.7%	16.9%	34.9%	32.6%	13.2%	24.1%	28.5%	-0.9%
2023年7月	23.8%	26.1%	15.7%	22.8%	25.6%	20.9%	24.6%	26.4%	24.1%	23.0%	0.8%
2023年8月	23.4%	17.2%	46.0%	16.5%	35.6%	16.3%	16.7%	43.4%	20.4%	24.7%	-1.3%
2023年9月	4.2%	3.9%	5.2%	3.8%	5.0%	4.7%	2.9%	3.8%	7.4%	6.5%	-2.3%
2023年10月	2.8%	2.7%	3.2%	2.6%	3.1%	2.3%	2.9%	3.8%	1.9%	5.1%	-2.3%
2023年11月	2.6%	3.0%	1.1%	3.0%	1.9%	4.7%	1.4%	1.9%	1.9%	2.0%	0.6%
2023年12月	1.9%	2.5%	-	2.7%	0.6%	4.7%	0.7%	-	1.9%	1.8%	0.1%
2024年1月	1.4%	0.3%	5.5%	1.5%	1.3%	2.3%	0.7%	-	3.7%	0.2%	1.2%
2024年2月	0.5%	0.6%	-	0.7%	-	-	1.4%	-	-	0.4%	0.1%
2024年3月以降	-	-	-	-	-	-	-	-	-	-	-
インターンシップ・仕事体験には参加していない	0.7%	0.9%	-	0.4%	1.3%	-	0.7%	-	3.7%	1.8%	-1.1%
インターンシップ・仕事体験に参加した	99.3%	99.1%	100.0%	99.6%	98.7%	100.0%	99.3%	100.0%	96.3%	98.2%	1.1%

□未内々定のみ者	全体	大学	大学院	文系	理系	文系男子	文系女子	理系男子	理系女子	24年卒全体	前年同月差
回答数	786	674	112	497	289	123	374	132	157	2,535	
2023年3月より前	7.1%	7.0%	8.2%	7.4%	6.6%	8.1%	6.7%	7.6%	5.1%	5.2%	3.0%
2023年4～6月	9.1%	10.2%	2.4%	10.5%	6.4%	9.8%	11.2%	5.3%	8.3%	8.8%	-6.4%
2023年7月	12.5%	12.7%	11.2%	14.1%	9.5%	13.0%	15.2%	8.3%	11.5%	12.8%	-1.6%
2023年8月	23.5%	22.1%	32.4%	21.4%	27.6%	20.3%	22.5%	27.3%	28.0%	23.2%	9.2%
2023年9月	7.2%	6.2%	13.0%	6.1%	9.0%	4.1%	8.3%	9.1%	8.9%	7.5%	5.5%
2023年10月	3.5%	3.4%	4.1%	2.6%	5.2%	3.3%	1.9%	6.1%	3.8%	3.1%	1.0%
2023年11月	3.3%	3.4%	2.4%	3.5%	2.9%	4.1%	2.9%	2.3%	3.8%	3.0%	-0.6%
2023年12月	4.1%	4.3%	2.4%	4.2%	3.8%	5.7%	2.7%	4.5%	2.5%	3.7%	-1.3%
2024年1月	3.9%	4.2%	1.8%	3.9%	3.8%	4.9%	2.9%	4.5%	2.5%	3.4%	-1.6%
2024年2月	4.4%	4.2%	6.1%	5.7%	2.1%	6.5%	4.8%	1.5%	3.2%	5.4%	0.7%
2024年3月以降	0.4%	0.5%	-	0.5%	0.2%	0.8%	0.3%	-	0.6%	0.6%	-
インターンシップ・仕事体験には参加していない	21.0%	21.8%	16.1%	20.0%	22.8%	19.5%	20.6%	23.5%	21.7%	23.3%	-7.2%
インターンシップ・仕事体験に参加した	79.0%	78.2%	83.9%	80.0%	77.2%	80.5%	79.4%	76.5%	78.3%	76.7%	7.2%

<理系:大学・大学院、理系系統別>

※回答数30未満は参考値とする

○全員	理系全体	理系学部	理系院	機電系	情報系	土建系	化学系	薬学系	その他理系	24年卒全体	前年同月差
回答数	478	288	190	85	87	35	69	77	125	1071	
2023年3月より前	7.9%	9.3%	6.1%	11.0%	6.3%	2.1%	4.9%	11.2%	8.1%	4.6%	3.3%
2023年4～6月	11.4%	11.5%	11.2%	11.7%	8.4%	6.2%	15.7%	15.3%	10.0%	10.3%	1.1%
2023年7月	15.3%	15.4%	15.3%	14.9%	13.3%	27.1%	15.7%	16.3%	13.1%	14.2%	1.1%
2023年8月	31.2%	23.2%	42.4%	40.2%	46.1%	25.0%	28.5%	9.2%	26.2%	25.9%	5.3%
2023年9月	7.1%	4.9%	10.2%	3.9%	5.6%	14.6%	17.6%	1.0%	6.3%	9.1%	-2.0%
2023年10月	4.0%	4.6%	3.0%	2.6%	4.2%	4.2%	3.9%	2.0%	6.3%	3.3%	0.7%
2023年11月	2.4%	3.2%	1.4%	3.2%	-	2.1%	-	5.1%	3.7%	3.3%	-0.9%
2023年12月	2.4%	3.2%	1.4%	2.0%	2.1%	-	2.0%	3.1%	3.7%	4.1%	-1.7%
2024年1月	2.6%	3.2%	1.7%	2.6%	-	2.1%	5.9%	-	4.4%	2.7%	-0.1%
2024年2月	1.3%	1.5%	1.0%	2.0%	-	-	-	1.0%	3.1%	4.4%	-3.1%
2024年3月以降	0.1%	0.2%	-	-	-	-	-	-	0.6%	0.8%	-0.7%
インターンシップ・仕事体験には参加していない	14.3%	20.0%	6.4%	5.8%	14.0%	16.7%	5.9%	35.7%	14.4%	17.4%	-3.1%
インターンシップ・仕事体験に参加した	85.7%	80.0%	93.6%	94.2%	86.0%	83.3%	94.1%	64.3%	85.6%	82.6%	3.1%

※回答数30未満は参考値とする

●活動終了	理系全体	理系学部	理系院	機電系	情報系	土建系	化学系	薬学系	その他理系	24年卒全体	前年同月差
回答数	79	42	37	13	12	6	14	22	12	83	
2023年3月より前	11.9%	16.2%	7.1%	8.0%	20.0%	12.5%	-	17.9%	12.5%	5.8%	6.1%
2023年4～6月	18.6%	21.0%	16.1%	8.0%	25.0%	-	28.6%	32.1%	-	24.7%	-6.1%
2023年7月	22.9%	24.2%	21.5%	16.0%	10.0%	50.0%	23.8%	21.4%	37.5%	24.0%	-1.1%
2023年8月	38.1%	30.6%	46.4%	68.0%	45.0%	37.5%	28.6%	7.2%	50.0%	29.2%	8.9%
2023年9月	3.4%	-	7.1%	-	-	-	19.0%	-	-	6.0%	-2.6%
2023年10月	0.9%	1.6%	-	-	-	-	-	3.6%	-	6.1%	-5.2%
2023年11月	1.7%	3.2%	-	-	-	-	-	7.2%	-	1.6%	0.1%
2023年12月	-	-	-	-	-	-	-	-	-	1.6%	-
2024年1月	-	-	-	-	-	-	-	-	-	-	-
2024年2月	-	-	-	-	-	-	-	-	-	-	-
2024年3月以降	-	-	-	-	-	-	-	-	-	-	-
インターンシップ・仕事体験には参加していない	2.5%	3.2%	1.8%	-	-	-	-	10.7%	-	0.8%	1.7%
インターンシップ・仕事体験に参加した	97.5%	96.8%	98.2%	100%	100%	100%	100%	89.3%	100%	99.2%	-1.7%

※回答数30未満は参考値とする

■内々定あり活動継続	理系全体	理系学部	理系院	機電系	情報系	土建系	化学系	薬学系	その他理系	24年卒全体	前年同月差
回答数	107	51	56	27	19	7	14	14	26	171	
2023年3月より前	8.8%	18.1%	1.1%	13.1%	-	-	-	17.6%	14.7%	6.9%	1.9%
2023年4～6月	16.9%	12.5%	20.5%	19.6%	11.8%	10.0%	21.1%	5.9%	23.6%	21.4%	-4.5%
2023年7月	25.6%	36.1%	17.1%	21.7%	26.5%	59.8%	10.6%	52.9%	14.7%	21.8%	3.8%
2023年8月	35.6%	18.1%	50.0%	32.6%	58.8%	20.1%	26.3%	11.8%	38.2%	32.4%	3.2%
2023年9月	5.0%	4.2%	5.7%	-	3.0%	-	21.0%	5.9%	5.9%	9.8%	-4.8%
2023年10月	3.1%	4.2%	2.3%	4.3%	-	-	10.5%	5.9%	-	1.6%	1.5%
2023年11月	1.9%	2.8%	1.1%	4.3%	-	-	-	-	3.0%	2.8%	-0.9%
2023年12月	0.6%	1.4%	-	2.2%	-	-	-	-	-	2.8%	-2.2%
2024年1月	1.3%	-	2.3%	-	-	-	10.6%	-	-	0.4%	0.9%
2024年2月	-	-	-	-	-	-	-	-	-	-	-
2024年3月以降	-	-	-	-	-	-	-	-	-	-	-
インターンシップ・仕事体験には参加していない	1.3%	2.8%	-	2.2%	-	10.0%	-	-	-	-	-
インターンシップ・仕事体験に参加した	98.7%	97.2%	100%	97.8%	100%	90.0%	100%	100%	100%	100%	-1.3%

※回答数30未満は参考値とする

□未内々定のみ者	理系全体	理系学部	理系院	機電系	情報系	土建系	化学系	薬学系	その他理系	24年卒全体	前年同月差
回答数	289	193	96	44	55	22	40	41	87	810	
2023年3月より前	6.6%	5.5%	8.7%	11.1%	5.7%	-	8.3%	5.7%	5.4%	4.1%	2.5%
2023年4～6月	6.4%	8.5%	2.7%	6.2%	3.4%	6.6%	6.7%	9.4%	7.3%	6.4%	0.0%
2023年7月	9.5%	8.1%	12.1%	11.1%	9.2%	10.0%	15.0%	1.9%	9.1%	11.5%	-2.0%
2023年8月	27.6%	22.4%	36.9%	37.0%	40.2%	23.4%	30.0%	9.5%	19.1%	24.3%	3.3%
2023年9月	9.0%	6.2%	14.1%	7.4%	8.1%	23.3%	16.7%	-	7.3%	9.4%	-0.4%
2023年10月	5.2%	5.5%	4.7%	2.5%	6.9%	6.6%	3.3%	-	9.1%	3.4%	1.8%
2023年11月	2.9%	3.3%	2.0%	3.7%	-	3.3%	-	5.7%	4.5%	3.5%	-0.6%
2023年12月	3.8%	4.4%	2.7%	2.5%	3.4%	-	3.3%	5.7%	5.4%	4.6%	-0.8%
2024年1月	3.8%	4.8%	2.0%	4.9%	-	3.3%	6.7%	-	6.3%	3.5%	0.3%
2024年2月	2.1%	2.2%	2.0%	3.7%	-	-	-	1.9%	4.5%	5.6%	-3.5%
2024年3月以降	0.2%	0.4%	-	-	-	-	-	-	0.9%	1.1%	-0.9%
インターンシップ・仕事体験には参加していない	22.8%	28.7%	12.1%	9.9%	23.0%	23.3%	10.0%	60.3%	20.9%	22.6%	0.2%
インターンシップ・仕事体験に参加した	77.2%	71.3%	87.9%	90.1%	77.0%	76.7%	90.0%	39.7%	79.1%	77.4%	-0.2%

<現住所10地域別>

※回答数30未満は参考値とする

○全員	全体	北海道	東北	関東	甲信越	東海	北陸	関西	中国	四国	九州
回答数	1,200	31	71	480	46	157	40	232	51	18	74
2023年3月より前	8.5%	9.9%	7.1%	7.5%	6.5%	10.1%	10.9%	6.3%	5.6%	6.6%	21.9%
2023年4～6月	15.2%	6.1%	15.3%	13.7%	24.2%	18.8%	11.3%	17.1%	9.8%	13.7%	15.3%
2023年7月	16.1%	20.5%	7.1%	19.2%	10.6%	21.2%	21.0%	11.6%	5.6%	6.4%	18.3%
2023年8月	24.5%	24.3%	31.5%	23.5%	17.5%	18.0%	37.9%	27.2%	43.7%	19.5%	14.6%
2023年9月	5.9%	2.0%	2.6%	5.9%	7.8%	8.3%	7.8%	5.9%	10.0%	10.4%	0.9%
2023年10月	3.1%	4.0%	1.7%	2.3%	5.5%	1.9%	6.2%	4.3%	6.9%	-	3.7%
2023年11月	3.0%	6.4%	0.9%	2.6%	3.9%	2.8%	-	4.9%	1.4%	-	3.7%
2023年12月	3.1%	-	-	4.0%	1.3%	2.9%	-	3.2%	8.6%	6.4%	0.9%
2024年1月	2.9%	12.4%	2.8%	2.8%	5.2%	0.9%	-	3.2%	-	3.3%	3.6%
2024年2月	3.0%	-	0.9%	4.4%	4.2%	1.4%	1.6%	2.0%	1.4%	20.8%	-
2024年3月以降	0.3%	-	4.5%	-	-	-	-	-	-	-	-
インターンシップ・仕事体験には参加していない	14.2%	14.4%	25.5%	14.0%	13.3%	13.5%	3.2%	14.3%	7.0%	13.0%	17.1%
インターンシップ・仕事体験に参加した	85.8%	85.6%	74.5%	86.0%	86.7%	86.5%	96.8%	85.7%	93.0%	87.1%	82.9%

※回答数30未満は参考値とする

●活動終了	全体	北海道	東北	関東	甲信越	東海	北陸	関西	中国	四国	九州
回答数	120	4	8	48	3	13	5	24	3	-	12
2023年3月より前	12.0%	39.8%	16.4%	6.1%	16.4%	5.6%	24.9%	11.2%	-	-	25.9%
2023年4～6月	24.2%	-	34.6%	21.1%	51.7%	33.2%	-	21.9%	50.4%	-	26.1%
2023年7月	22.2%	-	16.3%	28.9%	32.0%	16.7%	24.9%	18.7%	-	-	20.9%
2023年8月	33.1%	40.1%	32.7%	31.8%	-	38.7%	37.7%	42.9%	49.6%	-	16.7%
2023年9月	2.2%	-	-	6.0%	-	-	-	-	-	-	-
2023年10月	1.7%	20.1%	-	1.5%	-	5.6%	-	-	-	-	-
2023年11月	1.7%	-	-	1.5%	-	-	-	5.4%	-	-	-
2023年12月	-	-	-	-	-	-	-	-	-	-	-
2024年1月	-	-	-	-	-	-	-	-	-	-	-
2024年2月	-	-	-	-	-	-	-	-	-	-	-
2024年3月以降	-	-	-	-	-	-	-	-	-	-	-
インターンシップ・仕事体験には参加していない	2.8%	-	-	3.1%	-	-	12.5%	-	-	-	10.4%
インターンシップ・仕事体験に参加した	97.2%	100%	100%	96.9%	100%	100%	87.5%	100%	100%	0.0%	89.6%

※回答数30未満は参考値とする

■内々定あり活動継続	全体	北海道	東北	関東	甲信越	東海	北陸	関西	中国	四国	九州
回答数	288	8	12	120	9	41	12	54	12	2	18
2023年3月より前	11.0%	22.7%	14.2%	9.2%	-	7.6%	12.4%	10.4%	19.0%	-	24.3%
2023年4～6月	27.6%	-	55.1%	21.3%	50.6%	36.8%	18.9%	29.3%	25.0%	-	30.9%
2023年7月	23.8%	7.7%	-	36.4%	6.1%	32.5%	12.7%	9.1%	6.2%	66.5%	24.1%
2023年8月	23.4%	37.6%	30.8%	22.4%	19.2%	17.1%	56.0%	23.0%	31.0%	33.5%	10.0%
2023年9月	4.2%	-	-	5.6%	6.1%	6.0%	-	4.7%	-	-	-
2023年10月	2.8%	7.7%	-	1.1%	-	-	-	8.1%	12.4%	-	-
2023年11月	2.6%	24.3%	-	0.6%	11.9%	-	-	2.3%	-	-	10.7%
2023年12月	1.9%	-	-	1.1%	-	-	-	7.2%	-	-	-
2024年1月	1.4%	-	-	1.1%	6.1%	-	-	3.6%	-	-	-
2024年2月	0.5%	-	-	0.6%	-	-	-	-	6.3%	-	-
2024年3月以降	-	-	-	-	-	-	-	-	-	-	-
インターンシップ・仕事体験には参加していない	0.7%	-	-	0.6%	-	-	-	2.3%	-	-	-
インターンシップ・仕事体験に参加した	99.3%	100%	100%	99.4%	100%	100%	100%	97.7%	100%	100.0%	100.0%

※回答数30未満は参考値とする

□未内々定のみ者	全体	北海道	東北	関東	甲信越	東海	北陸	関西	中国	四国	九州
回答数	786	19	51	311	34	103	23	151	35	16	43
2023年3月より前	7.1%	-	3.7%	7.2%	7.4%	11.7%	7.5%	4.0%	2.0%	7.3%	20.2%
2023年4～6月	9.1%	9.5%	1.3%	9.4%	13.0%	10.2%	10.6%	11.9%	2.0%	15.1%	1.6%
2023年7月	12.5%	28.9%	7.8%	11.6%	9.6%	17.5%	23.6%	11.6%	5.9%	-	15.2%
2023年8月	23.5%	16.3%	31.6%	22.9%	19.0%	15.7%	30.7%	25.4%	46.0%	18.0%	16.6%
2023年9月	7.2%	3.2%	3.7%	6.0%	9.2%	10.2%	12.5%	7.5%	14.2%	11.5%	1.6%
2023年10月	3.5%	-	2.5%	2.8%	7.8%	2.1%	10.0%	3.6%	5.9%	-	6.8%
2023年11月	3.3%	-	1.2%	3.5%	1.9%	4.3%	-	5.4%	2.0%	-	1.6%
2023年12月	4.1%	-	-	5.7%	1.9%	4.4%	-	2.2%	12.2%	7.1%	1.6%
2024年1月	3.9%	19.4%	4.0%	3.9%	5.5%	1.4%	-	3.7%	-	3.6%	6.5%
2024年2月	4.4%	-	1.3%	6.5%	5.9%	2.2%	2.5%	3.2%	-	23.0%	-
2024年3月以降	0.4%	-	6.5%	-	-	-	-	-	-	-	-
インターンシップ・仕事体験には参加していない	21.0%	22.6%	36.5%	20.7%	18.9%	20.4%	2.5%	21.6%	9.8%	14.4%	28.1%
インターンシップ・仕事体験に参加した	79.0%	77.4%	63.5%	79.3%	81.1%	79.6%	97.5%	78.4%	90.2%	85.6%	71.9%

<24年卒>

※回答数30未満は参考値とする

○全員	全体	北海道	東北	関東	甲信越	東海	北陸	関西	中国	四国	九州
回答数	3,080	91	171	1,166	94	339	74	682	156	51	256
2022年3月より前	5.4%	2.3%	4.8%	5.0%	5.4%	5.5%	7.5%	4.6%	4.1%	6.3%	10.3%
2022年4～6月	12.2%	10.0%	11.1%	13.3%	8.7%	13.0%	15.4%	14.0%	10.2%	5.2%	6.8%
2022年7月	14.6%	10.2%	9.0%	16.9%	11.9%	16.1%	8.4%	15.6%	12.3%	14.4%	10.1%
2022年8月	23.6%	18.9%	18.0%	21.9%	29.3%	31.0%	29.5%	21.7%	26.3%	32.2%	24.9%
2022年9月	7.3%	8.2%	9.2%	6.5%	5.7%	8.0%	9.3%	6.6%	12.8%	7.6%	6.8%
2022年10月	3.4%	5.4%	2.4%	2.9%	4.0%	4.9%	0.9%	3.7%	4.6%	-	3.8%
2022年11月	2.8%	2.3%	2.8%	2.9%	3.1%	1.4%	4.9%	3.5%	3.0%	-	2.5%
2022年12月	3.4%	8.4%	5.2%	3.0%	4.5%	2.3%	1.0%	3.4%	3.5%	2.6%	3.7%
2023年1月	2.8%	2.3%	5.7%	2.6%	6.6%	2.1%	2.1%	2.3%	0.4%	-	4.3%
2023年2月	4.6%	7.7%	5.9%	4.8%	5.5%	4.0%	1.7%	4.4%	4.4%	1.2%	4.0%
2023年3月以降	0.5%	0.7%	0.8%	0.4%	-	0.4%	-	0.6%	-	1.2%	0.2%
インターンシップ・仕事体験には参加していない	19.4%	23.5%	25.3%	19.7%	15.2%	11.4%	19.4%	19.5%	18.4%	29.3%	22.4%
インターンシップ・仕事体験に参加した	99.4%	100%	100%	98.3%	100%	100%	100%	100%	100%	100.0%	100.0%

●活動終了者のみ	全体	北海道	東北	関東	甲信越	東海	北陸	関西	中国	四国	九州
回答数	119	3	5	47	5	16	3	22	11	2	5
2022年3月より前	5.8%	-	-	8.1%	11.9%	3.9%	-	5.9%	5.0%	-	-
2022年4～6月	26.1%	-	29.5%	34.5%	-	4.3%	59.4%	29.3%	25.4%	-	32.4%
2022年7月	23.3%	-	27.3%	12.9%	51.6%	38.7%	-	31.6%	23.1%	-	16.2%
2022年8月	29.0%	31.1%	-	29.6%	36.5%	36.5%	-	18.0%	41.0%	100.0%	51.4%
2022年9月	6.8%	-	13.6%	8.2%	-	4.3%	40.6%	6.6%	-	-	-
2022年10月	4.9%	-	29.5%	3.6%	-	3.9%	-	5.9%	5.5%	-	-
2022年11月	1.2%	-	-	-	-	4.3%	-	2.7%	-	-	-
2022年12月	1.7%	68.9%	-	1.5%	-	-	-	-	-	-	-
2023年1月	-	-	-	-	-	-	-	-	-	-	-
2023年2月	0.5%	-	-	-	-	3.9%	-	-	-	-	-
2023年3月以降	-	-	-	-	-	-	-	-	-	-	-
インターンシップ・仕事体験には参加していない	0.6%	-	-	1.7%	-	-	-	-	-	-	-
インターンシップ・仕事体験に参加した	99.4%	100%	100%	98.3%	100%	100%	100%	100%	100%	100.0%	100.0%

※回答数30未満は参考値とする

■内々定あり活動継続	全体	北海道	東北	関東	甲信越	東海	北陸	関西	中国	四国	九州
回答数	416	14	12	183	10	61	12	91	11	4	18
2022年3月より前	6.0%	9.0%	-	6.4%	-	6.1%	5.5%	8.1%	-	-	3.2%
2022年4～6月	28.5%	45.9%	36.4%	28.6%	25.0%	22.8%	41.8%	27.6%	44.1%	29.3%	14.9%
2022年7月	23.0%	10.0%	-	24.4%	-	24.6%	18.1%	30.1%	-	70.7%	18.4%
2022年8月	24.7%	7.9%	52.5%	26.8%	49.0%	28.2%	17.3%	15.8%	28.0%	-	26.1%
2022年9月	6.5%	9.0%	11.1%	7.8%	-	2.6%	11.8%	5.5%	-	-	11.1%
2022年10月	5.1%	-	-	4.6%	-	8.0%	-	5.1%	6.9%	-	15.2%
2022年11月	2.0%	-	-	0.7%	-	-	5.5%	2.6%	14.9%	-	11.1%
2022年12月	1.8%	8.3%	-	0.4%	12.3%	6.6%	-	-	-	-	-
2023年1月	0.2%	-	-	-	-	1.2%	-	-	-	-	-
2023年2月	0.4%	-	-	-	13.7%	-	-	-	-	-	-
2023年3月以降	-	-	-	-	-	-	-	-	-	-	-
インターンシップ・仕事体験には参加していない	1.8%	10.0%	-	0.4%	-	-	-	5.1%	6.2%	-	-
インターンシップ・仕事体験に参加した	98.2%	90.0%	100%	99.6%	100%	100%	100%	94.9%	93.8%	100.0%	100.0%

□未内々定のみ者	全体	北海道	東北	関東	甲信越	東海	北陸	関西	中国	四国	九州
回答数	2,535	72	152	933	78	262	59	568	133	45	233
2022年3月より前	5.2%	0.9%	5.4%	4.5%	5.8%	5.4%	8.4%	4.0%	4.4%	7.1%	11.1%
2022年4～6月	8.8%	2.5%	8.5%	9.4%	6.9%	11.1%	6.5%	11.1%	4.9%	2.9%	5.6%
2022年7月	12.8%	10.6%	9.3%	15.8%	10.0%	12.5%	6.7%	12.2%	12.3%	9.2%	9.2%
2022年8月	23.2%	19.7%	16.0%	20.7%	25.9%	31.3%	34.3%	23.0%	25.0%	33.3%	24.3%
2022年9月	7.5%	8.4%	9.0%	6.2%	7.0%	9.5%	6.6%	6.8%	15.2%	8.6%	6.6%
2022年10月	3.1%	6.8%	1.7%	2.5%	5.0%	4.2%	1.1%	3.4%	4.4%	-	2.8%
2022年11月	3.0%	2.9%	2.7%	3.5%	3.9%	1.6%	5.1%	3.7%	2.4%	-	1.8%
2022年12月	3.7%	7.0%	5.9%	3.6%	3.7%	1.4%	1.2%	4.1%	4.2%	2.9%	4.1%
2023年1月	3.4%	2.9%	6.4%	3.3%	8.3%	2.4%	2.7%	2.8%	0.5%	-	4.8%
2023年2月	5.4%	9.8%	5.7%	6.0%	4.6%	4.9%	2.2%	5.4%	5.2%	1.4%	4.5%
2023年3月以降	0.6%	0.9%	0.9%	0.6%	-	0.6%	-	0.8%	-	1.4%	0.3%
インターンシップ・仕事体験には参加していない	23.3%	27.6%	28.6%	24.2%	18.9%	15.0%	25.1%	22.9%	21.5%	33.1%	24.7%
インターンシップ・仕事体験に参加した	76.7%	72.4%	71.4%	75.8%	81.1%	85.0%	74.9%	77.1%	78.5%	66.9%	75.3%



(2) 何社のインターンシップ・仕事体験に参加したことがあるか

インターンシップ・仕事体験参加社数

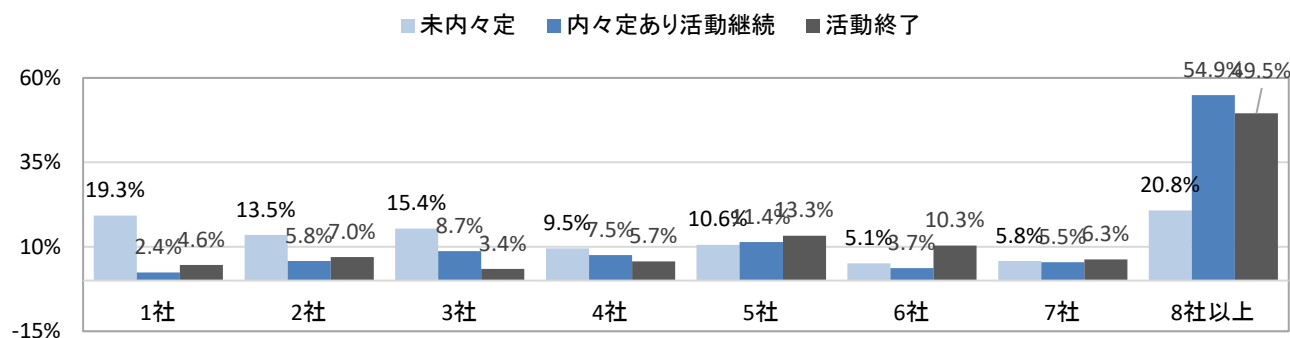

<内々定状況別>

	全員	未内々定	保有継続	活動終了
回答数	1,030	622	284	118
1社	12.8%	19.3%	2.4%	4.6%
2社	10.6%	13.5%	5.8%	7.0%
3社	12.1%	15.4%	8.7%	3.4%
4社	8.7%	9.5%	7.5%	5.7%
5社	11.1%	10.6%	11.4%	13.3%
6社	5.3%	5.1%	3.7%	10.3%
7社	5.7%	5.8%	5.5%	6.3%
8社以上	33.7%	20.8%	54.9%	49.5%

※保有継続...内々定保有かつ活動継続  
ただし、「3-(8)活動継続意向」で「その他」と回答した人は除く

※「インターンシップ・仕事体験には参加していない」を除いて表記

<大学・大学院、文理男女別>

○全員	全体	大学	大学院	文系	理系	文系男子	文系女子	理系男子	理系女子	24年卒全体	前年同月差
回答数	1,030	836	194	619	411	149	470	197	214	2,480	
1社	12.8%	13.8%	8.7%	13.5%	11.8%	15.4%	11.5%	12.7%	10.3%	14.0%	-1.2%
2社	10.6%	10.4%	11.6%	11.1%	9.9%	10.7%	11.5%	11.2%	7.5%	10.4%	0.2%
3社	12.1%	11.6%	14.6%	12.0%	12.3%	13.4%	10.6%	12.7%	11.7%	13.1%	-1.0%
4社	8.7%	8.6%	8.9%	8.2%	9.4%	9.4%	7.0%	9.1%	9.8%	8.1%	0.6%
5社	11.1%	11.2%	10.3%	10.8%	11.5%	9.4%	12.1%	12.7%	9.3%	11.2%	-0.1%
6社	5.3%	4.6%	7.9%	4.1%	7.1%	3.4%	4.9%	7.1%	7.0%	7.2%	-1.9%
7社	5.7%	5.5%	6.9%	5.0%	6.9%	4.7%	5.3%	7.6%	5.6%	4.8%	0.9%
8社以上	33.7%	34.3%	31.0%	35.3%	31.1%	33.6%	37.0%	26.9%	38.8%	31.3%	2.4%

※回答数30未満は参考値とする

●活動終了	全体	大学	大学院	文系	理系	文系男子	文系女子	理系男子	理系女子	24年卒全体	前年同月差
回答数	118	79	39	40	78	8	32	39	39	117	
1社	4.6%	6.2%	1.6%	1.7%	6.0%	-	3.1%	7.7%	2.6%	4.4%	0.2%
2社	7.0%	7.3%	6.4%	7.3%	6.8%	12.5%	3.1%	10.3%	-	4.5%	2.5%
3社	3.4%	2.7%	4.8%	-	5.1%	-	-	5.1%	5.1%	6.3%	-2.9%
4社	5.7%	4.4%	8.0%	1.7%	7.7%	-	3.1%	7.7%	7.7%	8.9%	-3.2%
5社	13.3%	16.3%	8.0%	17.7%	11.1%	12.5%	21.9%	10.3%	12.8%	15.8%	-2.5%
6社	10.3%	8.9%	12.8%	1.7%	14.5%	-	3.1%	15.4%	12.8%	7.5%	2.8%
7社	6.3%	2.7%	12.8%	5.2%	6.8%	-	9.4%	10.3%	-	2.9%	3.4%
8社以上	49.5%	51.6%	45.6%	64.5%	41.9%	75.0%	56.2%	33.3%	59.0%	49.9%	-0.4%

■内々定あり活動継続	全体	大学	大学院	文系	理系	文系男子	文系女子	理系男子	理系女子	24年卒全体	前年同月差
回答数	284	225	59	179	105	43	136	53	52	409	
1社	2.4%	1.8%	4.2%	2.3%	2.5%	2.3%	2.2%	1.9%	3.8%	1.7%	0.7%
2社	5.8%	5.9%	5.2%	7.3%	3.2%	11.6%	2.9%	3.8%	1.9%	3.3%	2.5%
3社	8.7%	6.4%	17.0%	7.2%	11.4%	9.3%	5.1%	13.2%	7.7%	8.7%	0.0%
4社	7.5%	7.3%	8.4%	4.6%	12.6%	7.0%	2.2%	15.1%	7.7%	5.2%	2.3%
5社	11.4%	13.1%	5.3%	13.2%	8.2%	11.6%	14.7%	7.5%	9.6%	8.5%	2.9%
6社	3.7%	2.4%	8.4%	3.0%	5.1%	2.3%	3.7%	5.7%	3.8%	8.5%	-4.8%
7社	5.5%	5.0%	7.3%	2.9%	10.1%	-	5.9%	11.3%	7.7%	6.7%	-1.2%
8社以上	54.9%	57.9%	44.2%	59.5%	46.9%	55.8%	63.2%	41.5%	57.7%	57.5%	-2.6%

□未内々定のみ者	全体	大学	大学院	文系	理系	文系男子	文系女子	理系男子	理系女子	24年卒全体	前年同月差
回答数	622	527	95	397	225	98	299	102	123	1,945	
1社	19.3%	20.1%	15.0%	19.6%	18.6%	22.4%	16.7%	20.6%	15.4%	17.2%	2.1%
2社	13.5%	12.7%	18.3%	13.1%	14.4%	10.2%	16.1%	15.7%	12.2%	12.4%	1.1%
3社	15.4%	15.1%	17.6%	15.4%	15.6%	16.3%	14.4%	15.7%	15.4%	14.5%	0.9%
4社	9.5%	9.4%	9.8%	10.3%	8.0%	11.2%	9.4%	5.9%	11.4%	8.6%	0.9%
5社	10.6%	9.9%	14.7%	9.1%	13.4%	8.2%	10.0%	16.7%	8.1%	11.5%	-0.9%
6社	5.1%	5.0%	5.6%	4.9%	5.5%	4.1%	5.7%	4.9%	6.5%	6.9%	-1.8%
7社	5.8%	6.1%	4.2%	5.9%	5.5%	7.1%	4.7%	4.9%	6.5%	4.5%	1.3%
8社以上	20.8%	21.8%	14.8%	21.7%	19.0%	20.4%	23.1%	15.7%	24.4%	24.5%	-3.7%

<理系:大学・大学院、理系系統別>

※回答数30未満は参考値とする

	理系全体	理系学部	理系院	機電系	情報系	土建系	化学系	薬学系	その他理系	24年卒全体	前年同月差
○全員											
回答数	411	232	179	81	76	29	66	54	105	881	
1社	11.8%	15.6%	7.3%	15.0%	7.2%	5.0%	10.4%	4.6%	19.2%	13.6%	-1.8%
2社	9.9%	8.4%	11.6%	6.8%	13.6%	5.0%	16.7%	4.6%	8.9%	10.9%	-1.0%
3社	12.3%	10.6%	14.5%	12.9%	13.6%	17.5%	7.3%	13.8%	11.8%	14.7%	-2.4%
4社	9.4%	9.0%	9.8%	8.2%	10.4%	10.0%	11.5%	6.2%	9.6%	8.7%	0.7%
5社	11.5%	12.0%	10.9%	17.0%	12.0%	17.5%	7.3%	9.2%	7.4%	11.5%	0.0%
6社	7.1%	5.7%	8.7%	4.1%	8.0%	7.5%	11.5%	12.3%	3.7%	7.0%	0.1%
7社	6.9%	6.6%	7.2%	7.5%	8.0%	7.5%	8.3%	6.1%	4.5%	5.2%	1.7%
8社以上	31.1%	31.9%	30.1%	28.6%	27.2%	30.0%	27.1%	43.1%	34.8%	28.4%	2.7%

※回答数30未満は参考値とする

	理系全体	理系学部	理系院	機電系	情報系	土建系	化学系	薬学系	その他理系	24年卒全体	前年同月差
●活動終了											
回答数	78	42	36	13	12	6	14	21	12	82	
1社	6.0%	9.7%	1.8%	16.0%	-	-	-	-	18.7%	6.0%	0.0%
2社	6.8%	6.4%	7.3%	-	20.0%	-	9.5%	7.4%	-	3.6%	3.2%
3社	5.1%	4.8%	5.5%	16.0%	5.0%	12.5%	-	-	-	7.9%	-2.8%
4社	7.7%	6.5%	9.1%	8.0%	-	-	4.8%	7.4%	24.9%	6.8%	0.9%
5社	11.1%	12.9%	9.1%	12.0%	20.0%	-	4.8%	14.8%	6.3%	18.4%	-7.3%
6社	14.5%	14.5%	14.5%	16.0%	-	37.5%	23.8%	14.8%	6.3%	6.8%	7.7%
7社	6.8%	-	14.5%	8.0%	10.0%	-	19.0%	-	-	2.5%	4.3%
8社以上	41.9%	45.2%	38.2%	24.0%	45.0%	50.0%	38.1%	55.6%	43.8%	47.9%	-6.0%

※回答数30未満は参考値とする

	理系全体	理系学部	理系院	機電系	情報系	土建系	化学系	薬学系	その他理系	24年卒全体	前年同月差
■内々定あり活動継続											
回答数	105	49	56	26	19	6	14	14	26	171	
1社	2.5%	-	4.6%	-	5.9%	-	5.3%	-	3.0%	2.1%	0.4%
2社	3.2%	-	5.7%	4.4%	-	-	15.8%	-	-	5.3%	-2.1%
3社	11.4%	7.2%	14.8%	4.4%	8.8%	22.2%	26.3%	11.8%	11.7%	10.6%	0.8%
4社	12.6%	17.1%	9.1%	15.6%	17.6%	-	10.6%	5.9%	11.7%	8.9%	3.7%
5社	8.2%	12.9%	4.6%	13.3%	5.9%	11.2%	-	5.9%	8.8%	7.7%	0.5%
6社	5.1%	-	9.1%	-	11.8%	-	15.8%	-	3.0%	11.0%	-5.9%
7社	10.1%	12.9%	7.9%	4.4%	17.6%	22.2%	-	17.6%	8.9%	8.2%	1.9%
8社以上	46.9%	50.0%	44.3%	57.8%	32.4%	44.5%	26.3%	58.8%	53.0%	46.2%	0.7%

※回答数30未満は参考値とする

	理系全体	理系学部	理系院	機電系	情報系	土建系	化学系	薬学系	その他理系	24年卒全体	前年同月差
□未内々定のみ者											
回答数	225	139	86	41	44	17	37	19	67	622	
1社	18.6%	23.5%	11.5%	24.0%	10.2%	8.7%	16.7%	14.3%	25.8%	17.6%	1.0%
2社	14.4%	12.2%	17.6%	10.7%	18.8%	8.7%	20.4%	4.8%	14.1%	13.5%	0.9%
3社	15.6%	13.8%	18.3%	17.3%	18.9%	17.4%	3.7%	33.3%	14.1%	16.8%	-1.2%
4社	8.0%	6.1%	10.7%	4.0%	7.3%	17.4%	14.8%	4.8%	5.9%	8.7%	-0.7%
5社	13.4%	11.7%	16.0%	21.3%	13.0%	26.1%	11.1%	4.8%	7.0%	11.7%	1.7%
6社	5.5%	5.1%	6.1%	2.7%	8.7%	-	5.6%	19.1%	3.5%	5.7%	-0.2%
7社	5.5%	6.6%	3.8%	9.3%	2.9%	4.4%	7.4%	4.8%	3.5%	4.8%	0.7%
8社以上	19.0%	20.9%	16.0%	10.7%	20.3%	17.4%	20.4%	14.3%	25.9%	21.1%	-2.1%

<現住所10地域別>

※回答数30未満は参考値とする

	全体	北海道	東北	関東	甲信越	東海	北陸	関西	中国	四国	九州
○全員											
回答数	1,030	27	51	412	40	138	38	203	46	15	60
1社	12.8%	16.8%	19.4%	12.5%	17.1%	16.3%	4.9%	10.6%	10.4%	15.7%	10.5%
2社	10.6%	4.6%	11.9%	9.4%	12.0%	12.9%	4.9%	9.3%	26.1%	7.6%	12.8%
3社	12.1%	2.4%	16.5%	11.7%	9.1%	12.2%	11.6%	13.6%	10.8%	14.9%	13.3%
4社	8.7%	16.2%	3.6%	8.7%	7.8%	4.9%	11.4%	9.6%	12.0%	-	13.0%
5社	11.1%	24.4%	3.5%	8.2%	24.9%	13.2%	18.1%	10.8%	6.3%	11.1%	16.4%
6社	5.3%	12.2%	8.2%	5.0%	3.0%	7.1%	8.0%	4.2%	1.5%	-	5.2%
7社	5.7%	11.6%	7.2%	5.1%	6.0%	5.6%	4.9%	6.3%	3.0%	23.1%	2.1%
8社以上	33.7%	11.8%	29.9%	39.4%	20.1%	27.7%	36.3%	35.6%	29.9%	27.6%	26.7%

※回答数30未満は参考値とする

	全体	北海道	東北	関東	甲信越	東海	北陸	関西	中国	四国	九州
●活動終了											
回答数	118	4	8	47	3	13	4	24	3	-	12
1社	4.6%	-	-	3.1%	-	-	28.5%	5.3%	-	-	10.4%
2社	7.0%	39.8%	-	3.0%	-	-	-	13.8%	-	-	15.7%
3社	3.4%	-	-	4.6%	-	11.0%	-	-	-	-	5.2%
4社	5.7%	20.1%	-	1.5%	-	5.6%	28.5%	7.9%	49.6%	-	-
5社	13.3%	20.1%	-	10.7%	-	28.0%	-	10.7%	-	-	32.3%
6社	10.3%	20.1%	16.4%	10.6%	-	16.6%	-	2.7%	-	-	20.7%
7社	6.3%	-	16.3%	1.6%	32.0%	11.0%	14.6%	5.3%	25.4%	-	-
8社以上	49.5%	-	67.3%	64.9%	68.0%	27.8%	28.5%	54.3%	25.0%	-	15.7%

※回答数30未満は参考値とする

■内々定あり活動継続	全体	北海道	東北	関東	甲信越	東海	北陸	関西	中国	四国	九州
回答数	284	8	12	119	9	40	12	52	12	2	18
1社	2.4%	-	-	2.8%	-	6.2%	-	2.3%	-	-	-
2社	5.8%	-	14.2%	4.1%	6.1%	20.0%	-	3.7%	-	-	-
3社	8.7%	-	17.6%	7.5%	6.1%	3.9%	-	13.1%	18.7%	-	10.7%
4社	7.5%	45.1%	-	5.9%	11.9%	1.9%	12.4%	1.2%	18.6%	-	24.1%
5社	11.4%	39.5%	4.5%	8.5%	38.5%	9.7%	6.3%	11.8%	-	33.5%	14.1%
6社	3.7%	-	8.9%	3.0%	6.1%	3.9%	12.4%	4.6%	-	-	-
7社	5.5%	-	-	9.1%	-	1.9%	12.7%	1.2%	-	66.5%	6.6%
8社以上	54.9%	15.4%	54.8%	59.2%	31.3%	52.6%	56.2%	62.2%	62.6%	-	44.4%

※回答数30未満は参考値とする

□未内々定のみ者	全体	北海道	東北	関東	甲信越	東海	北陸	関西	中国	四国	九州
回答数	622	15	31	245	28	85	22	124	30	13	29
1社	19.3%	29.2%	32.6%	18.8%	25.9%	23.5%	2.6%	16.0%	15.2%	17.7%	18.1%
2社	13.5%	-	13.7%	13.1%	15.9%	11.7%	7.7%	11.2%	35.8%	8.5%	20.8%
3社	15.4%	4.1%	19.9%	15.0%	11.6%	16.3%	18.5%	17.0%	9.2%	16.8%	19.0%
4社	9.5%	-	6.0%	11.3%	7.3%	6.2%	7.8%	12.5%	6.6%	-	11.7%
5社	10.6%	17.1%	3.9%	7.6%	23.2%	12.4%	26.2%	10.6%	9.2%	8.3%	11.8%
6社	5.1%	17.1%	5.8%	5.0%	2.3%	7.1%	7.7%	4.4%	2.2%	-	2.3%
7社	5.8%	20.1%	8.2%	3.9%	4.6%	6.4%	-	9.1%	2.2%	17.7%	-
8社以上	20.8%	12.3%	9.9%	25.4%	9.1%	16.3%	29.5%	19.2%	19.6%	31.1%	16.3%

<24年卒>

●活動終了

	全体	北海道	東北	関東	甲信越	東海	北陸	関西	中国	四国	九州
回答数	2,480	66	128	939	80	300	59	545	127	37	199
1社	14.0%	11.0%	13.6%	13.2%	7.8%	9.4%	16.3%	15.7%	20.0%	27.3%	16.8%
2社	10.4%	15.7%	15.4%	9.3%	14.5%	9.5%	7.2%	9.6%	12.9%	-	13.1%
3社	13.1%	13.4%	21.2%	11.6%	10.5%	9.6%	18.0%	12.6%	16.8%	11.7%	17.9%
4社	8.1%	9.2%	8.3%	8.3%	9.7%	7.8%	4.7%	7.1%	7.7%	5.5%	10.3%
5社	11.2%	8.5%	9.8%	9.3%	12.6%	15.8%	13.8%	10.9%	15.9%	12.6%	11.4%
6社	7.2%	5.2%	4.0%	6.6%	10.2%	8.9%	14.9%	7.7%	5.7%	5.5%	7.0%
7社	4.8%	4.1%	4.1%	4.8%	8.6%	6.2%	2.3%	4.1%	6.9%	-	4.2%
8社以上	31.3%	32.8%	23.7%	36.9%	26.1%	32.8%	23.0%	32.3%	14.1%	37.4%	19.2%

※回答数30未満は参考値とする

■内々定あり活動継続	全体	北海道	東北	関東	甲信越	東海	北陸	関西	中国	四国	九州
回答数	409	13	12	182	10	61	12	87	10	4	18
1社	1.7%	-	-	1.6%	-	-	16.8%	2.0%	-	-	-
2社	3.3%	-	12.0%	2.6%	-	2.6%	-	3.1%	15.9%	-	7.6%
3社	8.7%	-	5.5%	9.9%	26.0%	1.2%	11.8%	4.1%	15.9%	33.4%	26.4%
4社	5.2%	4.6%	-	4.0%	12.3%	5.8%	16.4%	5.0%	7.3%	-	7.6%
5社	8.5%	15.7%	17.5%	5.8%	-	9.0%	-	13.5%	-	-	15.2%
6社	8.5%	10.0%	12.0%	6.0%	17.9%	15.2%	13.2%	9.4%	-	-	-
7社	6.7%	4.6%	12.0%	5.8%	-	11.2%	-	7.0%	-	-	10.8%
8社以上	57.5%	65.1%	41.0%	64.2%	43.8%	55.0%	41.8%	56.0%	60.9%	66.6%	32.3%

□未内々定のみ者

	全体	北海道	東北	関東	甲信越	東海	北陸	関西	中国	四国	九州
回答数	1,945	48	109	710	64	223	44	435	105	31	176
1社	17.2%	13.4%	13.3%	16.5%	10.1%	12.8%	17.5%	19.4%	24.1%	32.7%	19.1%
2社	12.4%	21.0%	15.5%	11.5%	18.8%	11.5%	10.0%	11.1%	14.5%	-	14.1%
3社	14.5%	17.9%	24.4%	12.5%	8.7%	12.4%	21.4%	14.3%	17.8%	9.0%	17.4%
4社	8.6%	11.1%	9.8%	9.7%	7.8%	7.8%	1.5%	7.5%	4.9%	4.3%	10.9%
5社	11.5%	7.1%	8.9%	9.6%	12.8%	16.8%	15.7%	11.1%	16.6%	15.1%	11.2%
6社	6.9%	4.2%	3.3%	6.9%	6.4%	7.0%	16.7%	7.6%	4.8%	6.6%	7.1%
7社	4.5%	3.1%	2.8%	4.6%	11.1%	5.2%	1.5%	3.8%	7.9%	-	3.6%
8社以上	24.5%	22.3%	21.9%	28.7%	24.3%	26.4%	15.7%	25.2%	9.4%	32.4%	16.6%

(3) 就職先として企業を選ぶ際のポイント

<大学・大学院、文理男女別>

	全体	大学	大学院	文系	理系	文系男子	文系女子	理系男子	理系女子	24年卒全体
回答数	1,200	988	212	722	478	174	548	227	251	3,080
安定性がある	19.3%	20.0%	16.2%	19.1%	19.6%	20.7%	17.5%	21.1%	16.7%	19.0%
業界上位である	5.6%	4.7%	9.4%	3.7%	8.6%	4.0%	3.3%	10.6%	5.2%	4.2%
技術力・商品企画力がある	7.4%	5.0%	18.1%	3.4%	13.8%	4.6%	2.2%	15.9%	10.0%	5.8%
環境対策に取り組んでいる	0.8%	0.9%	0.6%	0.6%	1.3%	0.6%	0.5%	1.8%	0.4%	1.2%
社会貢献性がある	10.0%	9.7%	11.7%	12.0%	6.9%	15.5%	8.4%	7.0%	6.8%	10.7%
福利厚生が充実している	10.5%	11.7%	5.2%	12.9%	6.7%	13.2%	12.6%	5.7%	8.4%	11.4%
待遇面(給与、休日休暇制度含む)が良い	22.8%	22.8%	22.5%	23.2%	22.1%	24.1%	22.3%	22.5%	21.5%	18.3%
女性活躍や男性育休の制度が整っている	1.0%	1.2%	-	1.0%	1.0%	-	2.0%	0.4%	2.0%	0.8%
社風や働く社員が良い・良さそう	22.6%	24.0%	16.3%	24.2%	20.0%	17.2%	31.2%	15.0%	29.1%	28.7%

<理系:大学・大学院、理系系統別>

	理系全体	理系学部	理系院	機電系	情報系	土建系	化学系	薬学系	その他理系	24年卒全体
回答数	478	288	190	85	87	35	69	77	125	1,071
安定性がある	19.6%	22.9%	14.9%	18.2%	21.7%	12.5%	25.5%	24.5%	14.4%	20.0%
業界上位である	8.6%	7.8%	9.8%	8.4%	5.6%	8.3%	10.8%	12.2%	8.1%	4.5%
技術力・商品企画力がある	13.8%	9.5%	19.6%	21.4%	14.7%	14.6%	7.8%	8.2%	12.5%	10.7%
環境対策に取り組んでいる	1.3%	1.7%	0.7%	2.6%	-	8.3%	-	-	0.6%	2.0%
社会貢献性がある	6.9%	4.9%	9.8%	5.2%	10.5%	8.3%	4.9%	7.1%	6.3%	10.2%
福利厚生が充実している	6.7%	7.6%	5.4%	5.8%	4.9%	14.6%	7.9%	1.0%	9.4%	11.2%
待遇面(給与、休日休暇制度含む)が良い	22.1%	22.2%	22.0%	25.3%	26.6%	8.3%	25.5%	19.4%	18.7%	15.6%
女性活躍や男性育休の制度が整っている	1.0%	1.7%	-	0.7%	-	-	2.0%	2.0%	1.3%	0.4%
社風や働く社員が良い・良さそう	20.0%	21.7%	17.6%	12.3%	16.1%	25.0%	15.7%	25.5%	28.8%	25.4%

<現住所10地域別>

※回答数30未満は参考値とする

	全体	北海道	東北	関東	甲信越	東海	北陸	関西	中国	四国	九州	24年卒全体
回答数	1,200	31	71	480	46	157	40	232	51	18	74	3,080
安定性がある	19.3%	16.8%	26.7%	19.8%	9.1%	21.5%	33.2%	16.1%	15.3%	23.5%	16.1%	19.0%
業界上位である	5.6%	4.0%	6.1%	8.1%	-	2.3%	1.6%	6.5%	-	10.4%	0.9%	4.2%
技術力・商品企画力がある	7.4%	4.0%	5.2%	9.1%	2.6%	8.1%	3.1%	6.4%	8.3%	10.4%	6.4%	5.8%
環境対策に取り組んでいる	0.8%	-	-	0.7%	4.2%	1.0%	-	0.8%	-	6.4%	-	1.2%
社会貢献性がある	10.0%	2.0%	11.6%	9.7%	12.0%	8.4%	8.1%	11.8%	13.1%	6.4%	10.2%	10.7%
福利厚生が充実している	10.5%	8.0%	15.1%	9.1%	8.1%	17.7%	7.9%	8.6%	8.4%	-	15.5%	11.4%
待遇面(給与、休日休暇制度含む)が良い	22.8%	20.0%	23.1%	18.2%	37.6%	20.5%	17.2%	29.3%	26.4%	20.1%	28.3%	18.3%
女性活躍や男性育休の制度が整っている	1.0%	2.0%	2.6%	0.4%	-	1.0%	3.1%	0.6%	4.2%	-	1.8%	0.8%
社風や働く社員が良い・良さそう	22.6%	43.2%	9.6%	24.8%	26.4%	19.6%	25.8%	19.9%	24.3%	22.8%	20.9%	28.7%

(4) 前問で答えた理由

※巻末参照

(5) 就職活動で自己PRするガクチカ(学生時代に力を入れたこと)について

<大学・大学院、文理男女別>

	全体	大学	大学院	文系	理系	文系男子	文系女子	文系男子	文系女子	24年卒全体
回答数	1,200	988	212	722	478	174	548	227	251	3,080
ガクチカとして自己PRできそうな体験を十分に積むことができた	29.1%	26.9%	39.0%	26.7%	32.9%	25.9%	27.6%	34.4%	30.3%	25.0%
どちらかという、ガクチカとして自己PRできそうな体験を積むことができた	40.6%	41.0%	38.7%	41.0%	40.0%	39.7%	42.3%	38.8%	42.2%	39.4%
どちらかという、ガクチカとして自己PRできそうな体験を積むことができなかった	22.5%	23.7%	17.0%	24.1%	19.9%	23.6%	24.6%	19.4%	20.7%	26.3%
ガクチカとして自己PRできそうな体験を全く積むことができなかった	7.8%	8.4%	5.2%	8.2%	7.2%	10.9%	5.5%	7.5%	6.8%	9.3%

<理系：大学・大学院、理系系統別>

	理系全体	理系学部	理系院	機電系	情報系	土建系	化学系	薬学系	その他理系	24年卒全体
回答数	478	288	190	85	87	35	69	77	125	1,071
ガクチカとして自己PRできそうな体験を十分に積むことができた	32.9%	29.5%	37.6%	33.8%	25.2%	18.8%	35.3%	37.7%	38.7%	27.6%
どちらかという、ガクチカとして自己PRできそうな体験を積むことができた	40.0%	38.8%	41.7%	36.4%	41.3%	52.1%	36.3%	47.0%	36.9%	40.1%
どちらかという、ガクチカとして自己PRできそうな体験を積むことができなかった	19.9%	22.7%	15.9%	24.7%	23.1%	18.7%	20.6%	13.3%	16.3%	24.1%
ガクチカとして自己PRできそうな体験を全く積むことができなかった	7.2%	9.0%	4.7%	5.2%	10.5%	10.4%	7.8%	2.0%	8.1%	8.2%

<現住所10地域別>

※回答数30未満は参考値とする

	全体	北海道	東北	関東	甲信越	東海	北陸	関西	中国	四国	九州	24年卒全体
回答数	1,200	31	71	480	46	157	40	232	51	18	74	3,080
ガクチカとして自己PRできそうな体験を十分に積むことができた	29.1%	32.2%	23.7%	27.4%	22.9%	34.8%	20.6%	30.1%	41.0%	9.9%	37.1%	25.0%
どちらかという、ガクチカとして自己PRできそうな体験を積むことができた	40.6%	30.5%	39.7%	44.8%	34.5%	39.7%	57.4%	37.5%	32.2%	43.4%	30.1%	39.4%
どちらかという、ガクチカとして自己PRできそうな体験を積むことができなかった	22.5%	28.8%	24.9%	20.1%	33.6%	17.7%	22.0%	24.1%	21.2%	29.8%	27.5%	26.3%
ガクチカとして自己PRできそうな体験を全く積むことができなかった	7.8%	8.4%	11.7%	7.7%	9.1%	7.8%	-	8.3%	5.5%	17.0%	5.3%	9.3%

(6) ガクチカでどのようなポイントをアピールできそうか(複数選択)

<大学・大学院、文理男女別>

	全体	大学	大学院	文系	理系	文系男子	文系女子	理系男子	理系女子	24年卒全体
回答数	1,199	987	212	722	477	174	548	226	251	2,919
学業・研究活動・ゼミ活動について	58.4%	53.4%	80.8%	52.5%	67.7%	55.2%	49.8%	69.5%	64.5%	56.5%
アルバイト経験について	56.9%	58.6%	48.8%	60.2%	51.5%	58.0%	62.4%	48.2%	57.4%	60.0%
サークル活動について	23.2%	22.6%	25.9%	22.6%	24.2%	22.4%	22.8%	24.8%	23.1%	21.0%
部活動について	16.6%	15.1%	23.1%	14.1%	20.5%	13.8%	14.4%	19.9%	21.5%	15.9%
趣味や特技について	20.8%	20.3%	22.9%	20.9%	20.5%	24.1%	17.7%	19.9%	21.5%	22.0%
ボランティア活動について	11.0%	12.1%	5.9%	13.6%	6.8%	12.6%	14.6%	6.2%	8.0%	10.3%
インターンシップ・仕事体験について	7.1%	7.1%	7.3%	7.0%	7.3%	7.5%	6.6%	7.5%	6.8%	8.4%
海外留学について	6.0%	6.5%	4.0%	7.6%	3.6%	4.6%	10.6%	2.7%	5.2%	4.3%
資格取得など自己研鑽について	13.2%	13.2%	13.2%	15.0%	10.4%	12.6%	17.3%	10.6%	10.0%	13.3%
その他	3.8%	3.7%	4.4%	4.6%	2.7%	4.0%	5.1%	2.7%	2.8%	3.8%

<理系:大学・大学院、理系系統別>

	理系全体	理系学部	理系院	機電系	情報系	土建系	化学系	薬学系	その他理系	24年卒全体
回答数	477	287	190	84	87	35	69	77	125	1,018
学業・研究活動・ゼミ活動について	67.7%	57.4%	82.0%	58.6%	70.6%	64.6%	73.5%	73.4%	67.5%	65.7%
アルバイト経験について	51.5%	52.0%	50.9%	36.2%	52.5%	37.5%	56.9%	59.2%	61.3%	56.0%
サークル活動について	24.2%	24.3%	24.1%	9.2%	28.7%	20.9%	13.7%	43.8%	30.0%	22.6%
部活動について	20.5%	17.7%	24.4%	19.1%	11.9%	8.3%	22.5%	20.4%	31.9%	17.3%
趣味や特技について	20.5%	20.4%	20.7%	22.4%	21.0%	22.9%	15.7%	19.4%	21.2%	21.3%
ボランティア活動について	6.8%	8.8%	4.1%	7.9%	5.6%	16.6%	5.9%	3.1%	6.9%	7.8%
インターンシップ・仕事体験について	7.3%	7.8%	6.4%	9.2%	14.0%	4.2%	6.9%	-	5.0%	8.9%
海外留学について	3.6%	3.4%	3.7%	2.6%	1.4%	6.2%	5.9%	1.0%	5.6%	3.1%
資格取得など自己研鑽について	10.4%	9.8%	11.2%	11.8%	14.0%	16.7%	10.8%	4.1%	7.5%	10.6%
その他	2.7%	2.7%	2.7%	2.0%	2.8%	4.2%	2.0%	3.1%	3.1%	3.4%

<現住所10地域別>

※回答数30未満は参考値とする

	全体	北海道	東北	関東	甲信越	東海	北陸	関西	中国	四国	九州	24年卒全体
回答数	1,199	31	71	480	46	157	40	232	50	18	74	2,919
学業・研究活動・ゼミ活動について	58.4%	71.6%	65.4%	59.5%	59.1%	57.1%	61.3%	51.5%	54.7%	56.4%	62.8%	56.5%
アルバイト経験について	56.9%	53.2%	46.5%	54.9%	54.8%	62.1%	59.5%	58.0%	52.3%	53.9%	72.0%	60.0%
サークル活動について	23.2%	24.5%	28.1%	25.2%	6.5%	17.7%	17.6%	26.3%	23.2%	6.6%	24.7%	21.0%
部活動について	16.6%	10.0%	15.9%	17.2%	17.2%	16.7%	18.8%	16.5%	14.2%	13.7%	16.4%	15.9%
趣味や特技について	20.8%	20.5%	28.5%	21.2%	12.0%	15.3%	10.9%	27.3%	18.9%	20.8%	12.1%	22.0%
ボランティア活動について	11.0%	20.1%	9.0%	9.1%	9.4%	14.4%	4.7%	11.0%	16.1%	6.6%	17.5%	10.3%
インターンシップ・仕事体験について	7.1%	16.9%	5.2%	6.9%	1.3%	6.6%	7.9%	8.3%	4.3%	10.4%	7.3%	8.4%
海外留学について	6.0%	-	1.7%	7.1%	5.5%	6.2%	1.6%	6.2%	10.0%	6.4%	5.5%	4.3%
資格取得など自己研鑽について	13.2%	8.0%	12.6%	10.3%	17.5%	11.5%	14.1%	20.4%	14.7%	6.6%	12.8%	13.3%
その他	3.8%	6.0%	3.5%	4.1%	-	4.4%	-	4.0%	4.3%	13.7%	1.8%	3.8%

(7) どのようなポイントにガクチカ不足を感じているか

<大学・大学院、文理男女別>

	全体	大学	大学院	文系	理系	文系男子	文系女子	理系男子	理系女子	24年卒全体
回答数	1,198	986	212	721	477	174	547	226	251	2,799
学業・研究活動・ゼミ活動について	30.2%	32.9%	18.0%	34.6%	23.2%	35.1%	34.2%	22.1%	25.1%	32.0%
アルバイト経験について	21.9%	22.0%	21.8%	20.2%	24.8%	22.4%	17.9%	24.8%	24.7%	23.2%
サークル活動について	36.9%	37.4%	34.5%	38.2%	34.9%	39.1%	37.3%	35.0%	34.7%	43.0%
部活動について	29.4%	30.0%	26.9%	30.3%	28.0%	32.8%	27.8%	27.4%	29.1%	28.7%
趣味や特技について	18.3%	18.9%	15.7%	16.6%	21.1%	15.5%	17.7%	20.4%	22.3%	18.3%
ボランティア活動について	36.8%	36.8%	36.6%	36.3%	37.5%	36.2%	36.4%	38.5%	35.9%	42.6%
インターンシップ・仕事体験について	31.9%	33.4%	25.2%	35.3%	26.5%	33.3%	37.3%	26.5%	26.3%	36.3%
海外留学について	37.1%	36.9%	37.7%	37.0%	37.3%	37.4%	36.6%	36.3%	39.0%	36.3%
資格取得など自己研鑽について	31.8%	33.6%	23.4%	32.7%	30.3%	29.3%	36.0%	25.7%	38.6%	33.0%
その他	3.1%	3.1%	3.1%	3.5%	2.4%	4.0%	2.9%	2.7%	2.0%	1.9%

<理系：大学・大学院、理系系統別>

	理系全体	理系学部	理系院	機電系	情報系	土建系	化学系	薬学系	その他理系	24年卒全体
回答数	477	287	190	84	87	35	69	77	125	971
学業・研究活動・ゼミ活動について	23.2%	27.7%	16.9%	23.7%	23.8%	18.8%	26.5%	15.3%	26.3%	27.7%
アルバイト経験について	24.8%	26.0%	23.0%	27.6%	31.5%	41.7%	22.5%	12.3%	20.0%	23.4%
サークル活動について	34.9%	33.3%	37.0%	44.1%	40.6%	45.8%	38.2%	7.2%	32.5%	40.9%
部活動について	28.0%	27.2%	29.2%	34.2%	35.7%	31.2%	25.5%	12.3%	25.6%	28.7%
趣味や特技について	21.1%	24.3%	16.6%	24.3%	20.3%	16.7%	19.6%	20.4%	21.3%	20.7%
ボランティア活動について	37.5%	36.8%	38.6%	36.2%	32.2%	18.8%	44.1%	43.9%	41.2%	41.5%
インターンシップ・仕事体験について	26.5%	28.2%	24.1%	21.0%	30.1%	14.6%	21.6%	28.6%	33.7%	33.7%
海外留学について	37.3%	37.5%	37.0%	32.2%	27.3%	14.6%	41.2%	57.1%	43.1%	37.9%
資格取得など自己研鑽について	30.3%	35.1%	23.8%	28.3%	25.9%	16.7%	35.3%	34.7%	34.4%	33.1%
その他	2.4%	2.5%	2.4%	5.3%	2.8%	2.1%	1.0%	2.0%	0.6%	1.6%

<現住所10地域別>

※回答数30未満は参考値とする

	全体	北海道	東北	関東	甲信越	東海	北陸	関西	中国	四国	九州	24年卒全体
回答数	1,198	31	70	480	46	157	40	232	50	18	74	2,799
学業・研究活動・ゼミ活動について	30.2%	28.3%	30.8%	28.5%	38.2%	35.9%	30.5%	33.9%	23.5%	36.5%	16.0%	32.0%
アルバイト経験について	21.9%	26.8%	28.9%	23.0%	27.8%	18.2%	6.2%	19.9%	27.5%	37.0%	17.1%	23.2%
サークル活動について	36.9%	45.1%	47.8%	34.3%	46.9%	38.9%	44.1%	33.9%	36.4%	29.9%	35.8%	43.0%
部活動について	29.4%	47.2%	25.2%	29.1%	37.4%	33.6%	28.8%	27.6%	21.5%	20.2%	27.4%	28.7%
趣味や特技について	18.3%	20.3%	19.8%	18.7%	23.6%	19.5%	17.6%	16.2%	12.9%	19.6%	18.2%	18.3%
ボランティア活動について	36.8%	30.8%	50.5%	38.2%	25.0%	33.1%	36.3%	37.5%	35.0%	9.9%	37.5%	42.6%
インターンシップ・仕事体験について	31.9%	6.1%	35.9%	36.8%	15.9%	30.0%	18.8%	31.9%	25.8%	37.0%	32.1%	36.3%
海外留学について	37.1%	26.4%	40.5%	39.8%	19.8%	37.1%	27.0%	36.7%	38.2%	9.9%	46.6%	36.3%
資格取得など自己研鑽について	31.8%	32.5%	32.2%	34.4%	22.7%	29.7%	23.6%	28.6%	39.3%	22.8%	36.4%	33.0%
その他	3.1%	4.0%	3.7%	2.8%	-	3.8%	-	2.1%	5.7%	10.4%	5.5%	1.9%

(8) 公表が義務化される男性の育児休業取得率取得率について、企業選びにおいて取得率にどの程度関心を持つか

<大学・大学院、文理男女別>

	全体	大学	大学院	文系	理系	文系男子	文系女子	理系男子	理系女子	24年卒全体
回答数	1,200	988	212	722	478	174	548	227	251	3,080
関心がある	34.5%	36.0%	27.5%	36.7%	30.9%	35.6%	37.8%	31.3%	30.3%	43.5%
どちらかというに関心がある	37.7%	37.0%	41.0%	37.2%	38.6%	35.6%	38.7%	36.6%	42.2%	35.7%
どちらともいえない・わからない	13.1%	12.4%	16.0%	10.3%	17.4%	10.9%	9.7%	18.5%	15.5%	10.3%
どちらかというに関心がない	7.6%	7.5%	8.2%	8.3%	6.5%	7.5%	9.1%	6.6%	6.4%	5.9%
関心がない	7.2%	7.1%	7.3%	7.5%	6.5%	10.3%	4.7%	7.0%	5.6%	4.6%

<理系：大学・大学院、理系系統別>

	理系全体	理系学部	理系院	機電系	情報系	土建系	化学系	薬学系	その他理系	24年卒全体
回答数	478	288	190	85	87	35	69	77	125	1,071
関心がある	30.9%	35.6%	24.4%	28.6%	29.4%	33.3%	33.3%	38.8%	27.5%	41.1%
どちらかというに関心がある	38.6%	36.6%	41.4%	39.0%	32.9%	39.6%	25.5%	47.9%	45.6%	37.3%
どちらともいえない・わからない	17.4%	17.1%	18.0%	19.5%	20.3%	20.8%	19.6%	9.2%	15.6%	10.2%
どちらかというに関心がない	6.5%	4.6%	9.2%	2.6%	11.2%	-	15.7%	2.0%	5.0%	5.6%
関心がない	6.5%	6.1%	7.1%	10.4%	6.3%	6.2%	5.9%	2.0%	6.3%	5.8%

<現住所10地域別>

※回答数30未満は参考値とする

	全体	北海道	東北	関東	甲信越	東海	北陸	関西	中国	四国	九州	24年卒全体
回答数	1,200	31	71	480	46	157	40	232	51	18	74	3,080
関心がある	34.5%	45.2%	36.7%	30.9%	33.6%	35.5%	30.2%	39.1%	28.4%	13.0%	46.2%	43.5%
どちらかというに関心がある	37.7%	30.9%	36.1%	39.2%	32.1%	42.2%	30.4%	35.0%	39.5%	57.1%	34.8%	35.7%
どちらともいえない・わからない	13.1%	17.9%	6.9%	14.3%	15.8%	11.1%	21.9%	11.6%	11.2%	16.2%	10.8%	10.3%
どちらかというに関心がない	7.6%	2.0%	10.6%	8.9%	10.4%	6.7%	10.9%	6.0%	4.2%	3.3%	5.5%	5.9%
関心がない	7.2%	4.1%	9.7%	6.7%	8.1%	4.4%	6.6%	8.3%	16.7%	10.4%	2.6%	4.6%

5-(4)就職先として企業を選ぶ際のポイント(最も当てはまると思うものを1つ)とその理由

※上位3項目

○「待遇面(給与、休日休暇制度含む)が良い」を選んだ人

属性	その理由
文系男子	残業はできるだけしたくない、するとしても残業分の給料は全て出る(みなし残業や固定残業による給与体制は避けたい)企業が良いから。また、土日はしっかり休んで、 <b>できるだけ体調を崩しにくい環境で働きたいから。</b>
文系男子	やりがい、安定、社会貢献度があったとしても、 <b>給与が低く休日が少なければ疲れてしまい、仕事が続かないから。</b>
文系女子	今後、退職するまでその企業に勤める可能性があるのならば、給与や休日の確保は最重要であると考えているから。ワークライフバランスを一番としているため、 <b>苦しくなく働けるようにしたい。</b>
文系女子	どれだけ好きなことを仕事にできたとしても待遇が悪くないと生活をしていくのが大変になってしまっていて、 <b>楽しいと思いつながら仕事ができないと思ったから。</b>
理系男子	休みを重要視して仕事を探している。大体120日以上を目安として探しており、理由としては <b>休日すら十分に用意できない会社が他の福利厚生や待遇を十分に用意できる訳が無いと考えているため</b> である。
理系男子	<b>年休120日未達は時代にそぐわないライフワークバランスを考えたもありえない給与月20万はないと流石に貯蓄と生活をするにあたって足りない</b>
理系女子	業種は絞り込んでいるのでその中で何を重視するかとなります。 <b>長く続けていくためには、給料、そして給料は高いけど労働環境が厳しすぎて体力的に辛いとなつてはいけなないので休日制度この二つは大切だ</b> と思います。
理系女子	働く上で、勤務地や休暇等の働き方に関することは大切になってくると考えるため。

○「社風や働く社員が良い・良さそう」を選んだ人

属性	その理由
文系男子	どれだけ給与がよくても、長く働けなければ意味が無いと思っています。 <b>長く働くためには、人間関係の良さが重要だ</b> と思っているため、社風や社員がどういう感じなのかを重視して見えています。
文系男子	<b>社風や働く社員が良いと思える会社でこそ、自分らしく働くことが可能だと考える</b> から。また、社風や働く社員が良いと思える会社は、結局のところしっかりしている会社が多いと考えるから。
文系女子	<b>長期的なことを考えたときに自分が働き続けるためには人間関係が良好であることが重要だ</b> と考えております。社風や働く社員の方が自分にとって良い関係を築くことのできる場所であれば何か問題が起きたときに直ちに相談することができ、コミュニケーションも多く取ることができ、自分にとって働きやすい環境ができます。そのため、まずは社風や社員の方の人柄を重視しております。
文系女子	待遇や福利厚生も重要だが、 <b>社風が合わなければ仕事を快適に続けていくことが難しいのではないかと</b> 思うため。自分にとって負担の責任の重い業務があつても、一緒に働く社員が良い方が多ければ力を借りるなどして着実に成長していくこともできるのではないかと期待しています。
理系男子	長く働くことを前提とした時、どれだけ待遇や福利厚生が整っていても、 <b>社風や職場が自分に合っていないと(楽しさ、やりがいがない)と長続きしないため。</b>
理系男子	働く場を最も決める要因であり、どんなに理想の仕事ができて <b>社風が悪くは仕事が嫌いになってしまうため。</b>
理系女子	<b>そこで働く社員の雰囲気の良いと自分が感じたのなら、そこは自身に見合う場所である</b> と考えるから。会社を過去も未来も良くしていくのも悪くしていくのも、全てはそこで働く社員のマインドと行動にかかっている為、彼らの雰囲気を気に入るということは、すなわち彼らが生み出す業績や社内の環境なども自身が納得できるものだと思うから。
理系女子	<b>やりたい仕事を楽しく行うためには、給与やその他福利厚生も大切だが、一緒に働く人の雰囲気が良いことが重要だ</b> と思ったから。

○「安定性がある」

属性	その理由
文系男子	<b>私の安定性の定義は、将来的にも増収増益が見込まれ成長している業界及び企業</b> のことで、人手不足が予測されます。そこで、若いうちから仕事をもらい、裁量権を持って活躍できるものを指します。
文系男子	コロナ禍のような、いわゆる <b>不測の事態が起こったとしても業界として安定していれば、影響が少なく待遇面などにも悩まされることがない</b> から
文系女子	私は <b>長く働ける環境で働きたい</b> と考えるからです。もしも経営が不安定な企業では、せっかく就職活動を頑張って就職しても、「もし潰れたら転職どうしよう」「経営が怪しくなってきたらリストラされるのではないかと」という不安の中で働いていけないといけません。 <b>現在の経営が安定しており、かつ将来性のある企業で、安心して長く働き続けたい</b> と思います。安定のためなら、大きな変化がない環境だとしても、そこが
文系女子	選択肢の中に社風が良いや待遇面がいいなど選択したかったものも、ありますが、 <b>1つの会社に長く出来れば新卒から定年まで勤めたい</b> と思っているので、会社が潰れられては困るので、これを選びました。
理系男子	<b>長く働き続けたい</b> と考えており、すぐになくなってしまふような事業を軸にしている企業では働きたくないため。
理系男子	今後 <b>社会に必要とされる仕事を選ぶ</b> ことで、やりがいと社会貢献に繋がるから。
理系女子	会社としても業界的にも安定した企業に入社することで、 <b>倒産や職を失うリスクが避けられる</b> と考えるため。





5-(4)就職先として企業を選ぶ際のポイント(最も当てはまると思うものを1つ)とその理由

※上位3項目

○「待遇面(給与、休日休暇制度含む)が良い」を選んだ人

属性	その理由
文系男子	残業はできるだけしたくない、するとしても残業分の給料は全て出る(みなし残業や固定残業による給与体制は避けたい)企業が良いから。また、土日はしっかり休んで、 <b>できるだけ体調を崩しにくい環境で働きたいから。</b>
文系男子	やりがい、安定、社会貢献度があったとしても、 <b>給与が低く休日が少なければ疲れてしまい、仕事が続かないから。</b>
文系女子	今後、退職するまでその企業に勤める可能性があるのならば、給与や休日の確保は最重要であると考えているから。ワークライフバランスを一番としているため、 <b>苦しくなく働けるようにしたい。</b>
文系女子	どれだけ好きなことを仕事にできたとしても待遇が悪く生活をしていくのが大変になってしまっ <b>て、楽しいと思いつながら仕事ができないと思ったから。</b>
理系男子	休みを重要視して仕事を探している。大体120日以上を目安として探しており、理由としては <b>休日すら十分に用意できない会社が他の福利厚生や待遇を十分に用意できる訳が無いと考えているため</b> である。
理系男子	<b>年休120日未達は時代にそぐわないライフワークバランスを考えたもありえない給与月20万はないと流石に貯蓄と生活をするにあたって足りない</b>
理系女子	業種は絞り込んでいるのでその中で何を重視するかとなります。 <b>長く続けていくためには、給料、そして給料は高いけど労働環境が厳しすぎて体力的に辛いとなつてはいけなないので休日制度この二つは大切だ</b> と思います。
理系女子	働く上で、勤務地や休暇等の働き方に関することは大切になってくると考えるため。

○「社風や働く社員が良い・良さそう」を選んだ人

属性	その理由
文系男子	どれだけ給与がよくても、長く働けなければ意味が無いと思っています。 <b>長く働くためには、人間関係の良さが重要だ</b> と思っているため、社風や社員がどう感じるのかを重視して見えています。
文系男子	<b>社風や働く社員が良いと思える会社でこそ、自分らしく働くことが可能だと考える</b> から。また、社風や働く社員が良いと思える会社は、結局のところしっかりしている会社が多いと考えるから。
文系女子	<b>長期的なことを考えたときに自分が働き続けるためには人間関係が良好であることが重要だ</b> と考えております。社風や働く社員の方が自分にとって良い関係を築くことのできる場所であれば何か問題が起きたときに直ちに相談することができ、コミュニケーションも多く取ることができ、自分にとって働きやすい環境ができます。そのため、まずは社風や社員の方の人柄を重視しております。
文系女子	待遇や福利厚生も重要だが、 <b>社風が合わなければ仕事を快適に続けることが難しいのではないかと</b> 思うため。自分にとって負担の責任の重い業務があつても、一緒に働く社員が良い方が多ければ力を借りるなどして着実に成長していくこともできるのではないかと期待しています。
理系男子	長く働くことを前提とした時、どれだけ待遇や福利厚生が整っていても、 <b>社風や職場が自分に合っていないと(楽しさ、やりがいがない)と長続きしないため。</b>
理系男子	働く場を最も決める要因であり、どんなに理想の仕事ができて <b>も社風が悪くは仕事が嫌いになってしまうため。</b>
理系女子	<b>そこで働く社員の雰囲気の良いと自分が感じたのなら、そこは自身に見合う場所である</b> と考えるから。会社を過去も未来も良くしていくのも悪くしていくのも、全てはそこで働く社員のマインドと行動にかかっている為、彼らの雰囲気を気に入るということは、すなわち彼らが生み出す業績や社内の環境なども自身が納得できるものだと思うから。
理系女子	<b>やりたい仕事を楽しく行うためには、給与やその他福利厚生も大切だが、一緒に働く人の雰囲気が良いことが重要だ</b> と思ったから。

○「安定性がある」を選んだ人

属性	その理由
文系男子	<b>私の安定性の定義は、将来的にも増収増益が見込まれ成長している業界及び企業</b> のことで、人手不足が予測されます。そこで、若いうちから仕事をもらい、裁量権を持って活躍できるものを指します。
文系男子	コロナ禍のような、いわゆる <b>不測の事態が起こったとしても業界として安定していれば、影響が少なく待遇面などにも悩まされることがない</b> から
文系女子	私は <b>長く働ける環境で働きたい</b> と考えるからです。もしも経営が不安定な企業では、せっかく就職活動を頑張って就職しても、「もし潰れたら転職しよう」「経営が怪しくなってきたらリストラされるのではないか」という不安の中で働いていけないといけません。 <b>現在の経営が安定しており、かつ将来性のある企業で、安心して長く働き続けたい</b> と思います。安定のためなら、大きな変化がない環境だとしても、そこが良さだと考えます。
文系女子	選択肢の中に社風が良いや待遇面がいいなど選択したかったものも、ありますが、 <b>1つの会社に長く出来れば新卒から定年まで勤めたい</b> と思っているので、会社が潰れられては困るので、これを選びました。
理系男子	<b>長く働き続けたい</b> と考えており、すぐになくなってしまふような事業を軸にしている企業では働きたくないため。
理系男子	今後 <b>社会に必要とされる仕事を選ぶ</b> ことで、やりがいと社会貢献に繋がるから。
理系女子	会社としても業界的にも安定した企業に入社することで、 <b>倒産や職を失うリスクが避けられる</b> と考えるため。
理系女子	安定している企業は大抵、福利厚生が充実しているところが多く、社員の満足度も高い

※その他

○「業界上位である」

属性	その理由
文系男子	ブランド力に惹かれるから
文系女子	業界上位でありブランド力があることが企業の存続において重要であると考えため。
文系女子	自身の活躍・成長の機会の多さや、今後の年収に関わると思うから。
理系男子	どんなニッチな分野でも世界や日本でシェアトップの製品を有していると、他の企業にはできない開発に携わることができたり、社会から信頼を置かれて業務に当たることができ、それがやりがいに繋がると思うから。
理系男子	業界上位である会社でこそ自分のやりたい仕事があると感じている。特に、私の志望する業界は資金力と技術力によって行う仕事が大きく異なるため資金力も技術力もある業界上位の会社を志望している。
理系女子	有名でブランド力のある企業に勤めることで自信や責任感につながり、結果的に自分が成長できると思うから

○「技術力・商品企画力がある」を選んだ人

属性	その理由
文系男子	自身がその企業の商材・サービスに関心を持ち、それを世の中に広めていく企業活動に貢献したいと思えるかどうか大事だと考えるから。
文系男子	福利厚生や休日は欲しいが、最低限あれば問題ないから。それ以上に仕事内容や扱う商品について興味があるから。
文系女子	自分のスキルを育てられる、また有意義な経験を積みそうだと考えるから。
文系女子	将来仕事がなくならないような技術を身につけたいため。
理系男子	技術力、開発力、仕事内容が揃っていれば自ずと業績も福利厚生も安定性もすべて揃ってくるはずだから。
理系男子	自身が志望した業界が今後競争がより激しくなる業界であり、すでにシェアを確保し、かつシェアを伸ばせる技術力を有している、ことが重要であったため。
理系女子	BtoCの商品開発をすることが幼いころからの夢であり、それが実現できるのは技術力及び商品企画力の高い会社であるから。
理系女子	入社した状態から今後どのように変化していくかが不透明な中、他にない技術力があることは重要であると考えられるから。

○「環境対策に取り組んでいる」を選んだ人

属性	その理由
文系女子	未来にも誇りたいから

○「社会貢献性がある」を選んだ人

属性	その理由
文系男子	現在の社会問題に対して、幅広く対応していけるような社会人になりたいと思っており、そういった様々な事業に取り組んでいる企業で働きたいと考えているため。
文系男子	社会貢献性のある仕事に取り組めるかどうかで、モチベーションの高低に関わってくると考えているから。
文系女子	自己分析から、自分がやりがいや熱意を持って取り組めるものは、自身が携わっているということを誇れるような、自身を持てるようなものであるとわかったため。その上で、自分が関与することで他者が良い方向へと動くのに貢献できたり、マイナススタートの場面で貢献できる役割において特にやりがいを感じる事が分かったため、社会貢献性の高さを最重要視している。
文系女子	社会を少しでも良くして人生を終えたいから。働く意義はそこにあると思っているし、社会貢献度の高い仕事は仕事に対する満足度が高く、長続きすると思う。
理系男子	やりがいを重視しており、年収や福利厚生がしっかりしていてもやりがいを感じられないと長続きしないと考えているため。
理系男子	自分の人生の目的が未来の人々の暮らしに貢献できるような製品を開発することであるため
理系女子	社会貢献が生きがいにつながると思っているから。
理系女子	人々の生活に直接的に役立つ仕事がしたいため。

○「福利厚生が充実している」を選んだ人

属性	その理由
文系男子	地元では給料に大きく差はつかないので、福利厚生が決め手のひとつとしては大きいと考えているから。
文系男子	自己に還元される仕組み・環境が整っていないところに身を預けるのは不安であるため
文系女子	福利厚生が充実しているということは、社員の安定したもしくは最低限の生活が保証されていることだと考える。質の良い仕事を行うためには、それが不可欠だと考えるためである。
文系女子	福利厚生制度がしっかり整った企業でないと、企業に対する不満感がつり、仕事が継続できないと考えるからです。
理系男子	賃貸援助や育休など様々なサポートがあることが今の世の中には大事だと感じるため
理系男子	多少収入が少なくても福利厚生が充実していれば結果的に貯蓄しやすくなるから。
理系女子	ワークライフバランスの取れる働き方をしてプライベートを充実させたいため
理系女子	住宅手当の詳細や退職金によって、実質年収が大きく変わるため

○「女性活躍や男性育休の制度が整っている」を選んだ人

属性	その理由
文系女子	今後、グローバルに働きたいという思いから自己啓発やスキルアップの支援があるかで企業研究を行っているため。
文系女子	女性が活躍できて、スキルアップが目指せる職場であれば、自分の力を最大限発揮できると思うから。
理系女子	働く環境によって自分のやる気やその後の進退にも関わる大事な事だと思うから。
理系女子	長く働き続けたいから。