

マイナビ 2023年卒大学生就職意識調査



2022年4月

【調査概要】

- I.調査対象 : 2023年3月卒業見込みの全国大学3年生、大学院1年生(調査開始時点)
II.調査期間 : 2021年12月1日～2022年3月20日
III.調査方法 : WEB入力フォームによる回収
IV.有効回答 : 35,543
V.集計方法 : 2023年卒データに関して、該当年月卒業(予定)の大学生・大学院生の構成比と等しくするため、文部科学省の学校基本調査を基に、ウエイトバック集計を行っている。基準数値は、2021年12月公表の大学3年生・院1年生在籍数を参照し、文理男女比を算出している。

※ウエイトバック集計とは・・・アンケート回答者の属性構成比率が実際の属性比率と乖離している場合、構成比に合わせるように重み付けして集計すること。

※%を表示する際に小数点第二位を四捨五入しているため、%の合計が100.0%とならない場合があります。予めご了承ください。

文理男女

	文系		理系		合計	
男子	11,180	43.3%	5,840	60.2%	17,020	47.9%
女子	14,661	56.7%	3,862	39.8%	18,523	52.1%
合計	25,841		9,702		35,543	

現住所エリア

	北海道	東北	関東	甲信越	東海	北陸	関西	中国	四国	九州	海外	合計
計	1,209	1,369	12,171	5,075	1,394	958	6,803	2,784	599	3,170	11	35,543

※現住所エリアが海外および不明の学生の回答については、回答数が少ないため集計結果は発表しませんが、全体の数値には含みます。

【INDEX】

- (1)あなたの「就職観」に最も近いものはどれですか (P8)
- (2)あなたは「大手企業志向」ですか、それとも「中堅・中小企業志向」ですか (P10)
- (3)企業選択をする場合、どのような企業がよいと思いますか (P11)
- (4)行きたくない会社があるとしたら、次のどのような会社ですか (P14)
- (5)あなたの就職希望度は次のうちどれですか (P16)
- (6)就職しなかった場合の進路はどうしますか (P16)
- (7)現時点で、最も志望している業種は何ですか (P18)
- (8)現時点で、最も志望している職種は何ですか (P19)
- (9)あなたの海外勤務志向について最も近いもの (P20)

【参考】 エリア別データ (P21)
国公立私立別データ (P28)
理系学科系統別データ (P35)

■ 日本調査に関するお問合せ先 ■

株式会社 マイナビ 社長室 HRリサーチ統括部
TEL : 03-6267-4571 E-mail : myrm@mynavi.jp

【TOPICS】

- 就職観:「楽しく働きたい」が今年も最多で37.6%(対前年2.8pt増)、3年ぶりに上昇
 ↳「個人の生活と仕事を両立させたい」「人のためになる仕事をしたい」が続く。上位3項目に変動なし
- 企業志向:大手企業志向は半数を割って48.5%。中堅・中小志向が47.8%と近づく
- 企業選択のポイント:「安定している」が43.9%で最多。
 ↳「給料のよい」、「休日、休暇の多い会社」、「勤務制度、住宅など福利厚生の良い会社」なども増加
- 行きたくない会社:学生が行きたくない会社は「ノルマのきつそうな会社」
 ↳3番目に多かった「転勤の多い会社」は2年連続増加で26.6%
- 志望業種:食品業界が人気。最も増加割合が大きいのは「電子・電気・OA機器」
- 海外志向:「海外で働きたい」志向は前年に引き続き減少

■就職観:2023年卒も「楽しく働きたい」が最多。前年比2.8pt増で、3年ぶりに上昇。

就職観はこれまでと同様に「楽しく働きたい」が最多で37.6%(対前年2.8pt増)となった。2020年卒以降、減少傾向であったが、3年ぶりに上昇に転じた。

ここ数十年間で上位3項目(「楽しく働きたい」「個人の生活と仕事を両立させたい」「人のためになる仕事をしたい」)は同じで、大きな傾向は変わっていないが、

前年である2022年卒から2020年卒までの3か年で「楽しく働きたい」は3.8pt減少してきた。

経済状況の悪化や大きな災害等が起きた際は同項目が減少する傾向にあるが、新型コロナウイルス感染症の観点で見ると、昨年を通してワクチン接種が進んだほか、各種行動制限の緩和などが進んだ。そうした状況のなか、学生にとっても社会に対する不安が軽減されたことが、3年ぶりの数値上昇の背景となった可能性も考えられる。

就職観の推移(10年卒～23年卒) *数字は上位3項目のみに記載

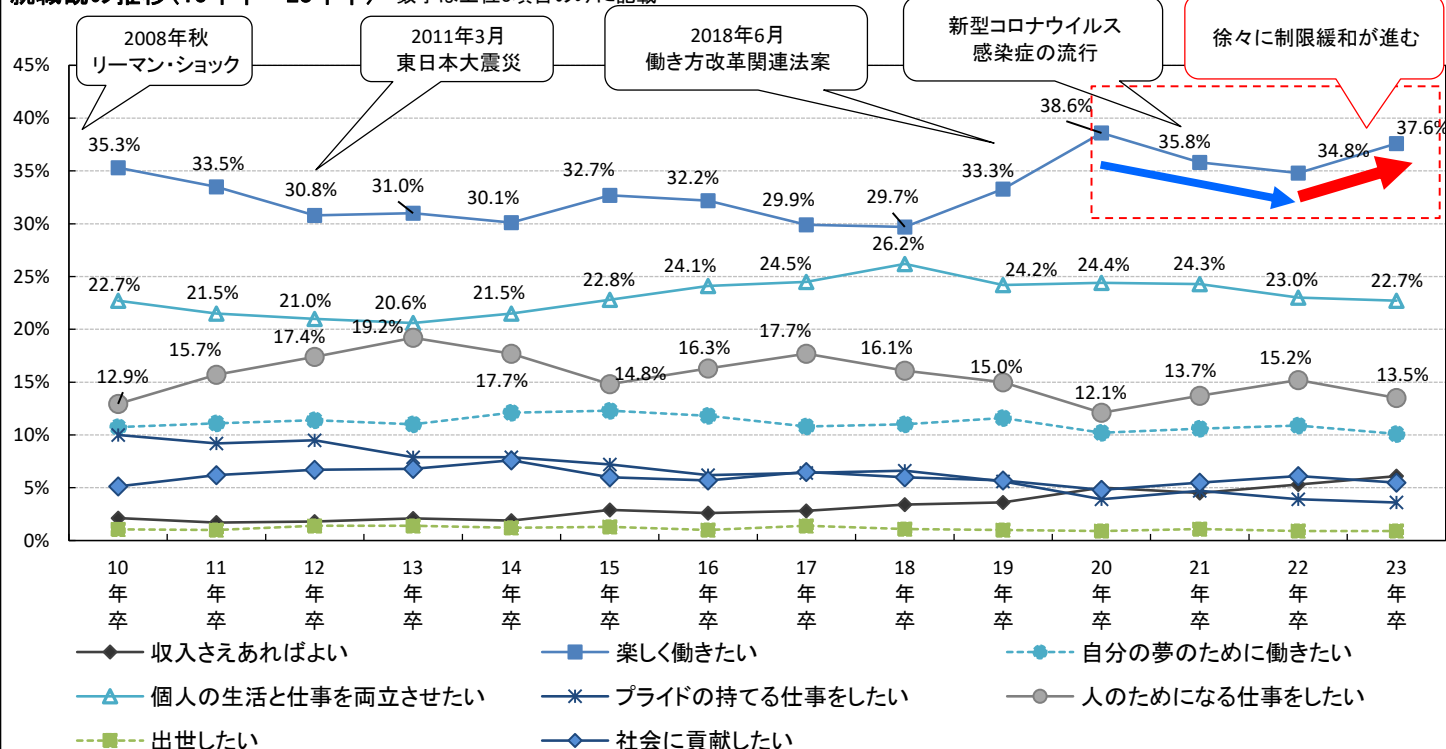

■企業志向: 大手企業志向が48.5%と半数を割る。中堅・中小志向は47.8%で前年比2.9pt増

大手企業志向は48.5%で、前年比2.6pt減となり、21年卒調査で過去最高値となってから2年連続で減少した。対する「中堅・中小志向」は前年比2.9pt増の47.8%となり、両者の数値は17年卒調査以来、最も近づきつつある。

企業志向(大手志向と中堅・中小志向)

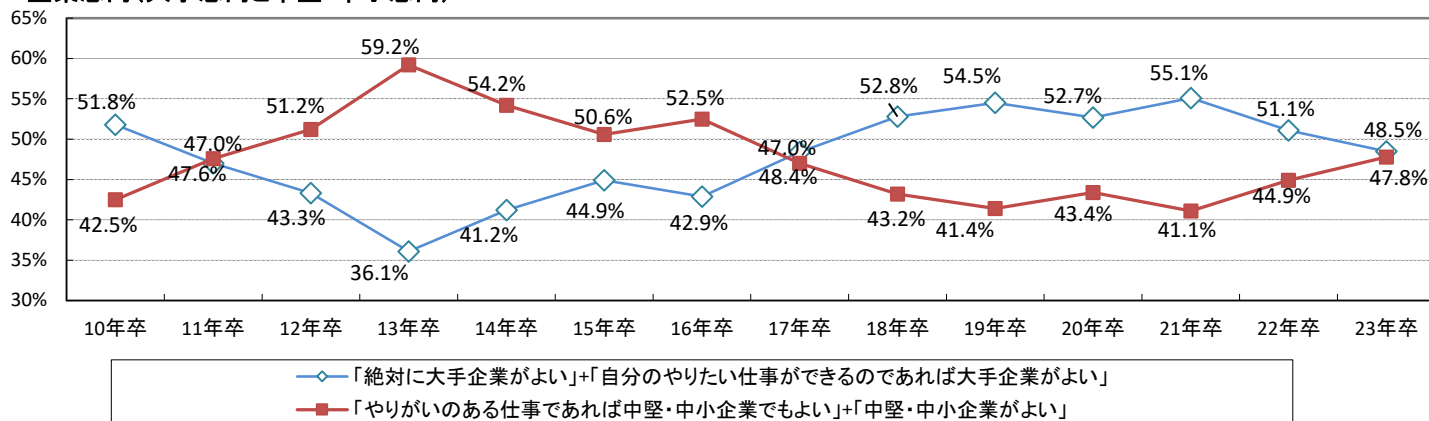

企業志向について項目を細かく見てみると、「やりがいのある仕事であれば中堅・中小企業でもよい」「中堅・中小企業がよい」の中堅・中小志向の項目のみが増加していることがわかる。その会社でやりがいのある仕事ができることを重要視し、それが実現できるのであれば大手企業であることにこだわらないという学生の傾向が読み取れる。

企業志向

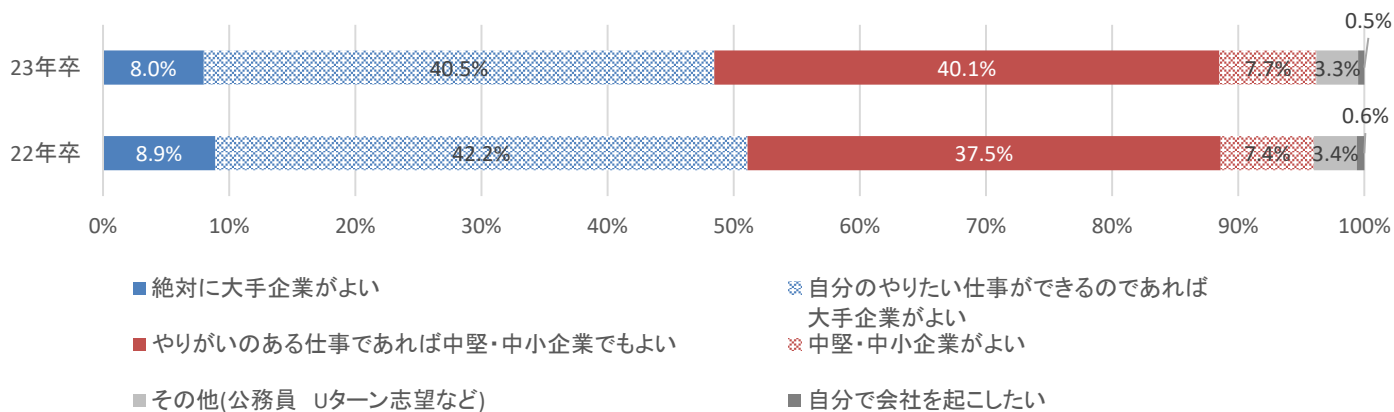

■企業選択のポイント:「安定している」が最多で43.9%、2年連続で上昇。

企業を選択する場合にどのような企業がよいか(あてはまると思う項目を2つまで選択)を聞いたところ、「安定している」が43.9%(対前年1.1pt増)と最多となった。「自分のやりたい仕事(職種)ができる」が32.8%で前年比1.8pt減、「給料のよい」が19.1%で前年1.6pt増となり、前年同様トップ3の項目となった「給料のよい」は16年卒調査以来毎年上昇していたが、前年22年卒で2.3pt減少。今年は1.6pt増加となった。その他、「休日、休暇の多い会社」が前年比0.8pt増、「勤務制度、住宅など福利厚生の良い会社」が前年比0.4pt増となるなど、安心して働ける環境(制度面や待遇)や、ワークライフバランス(休み)に関する項目も増加している。

推移(03年卒～23年卒)

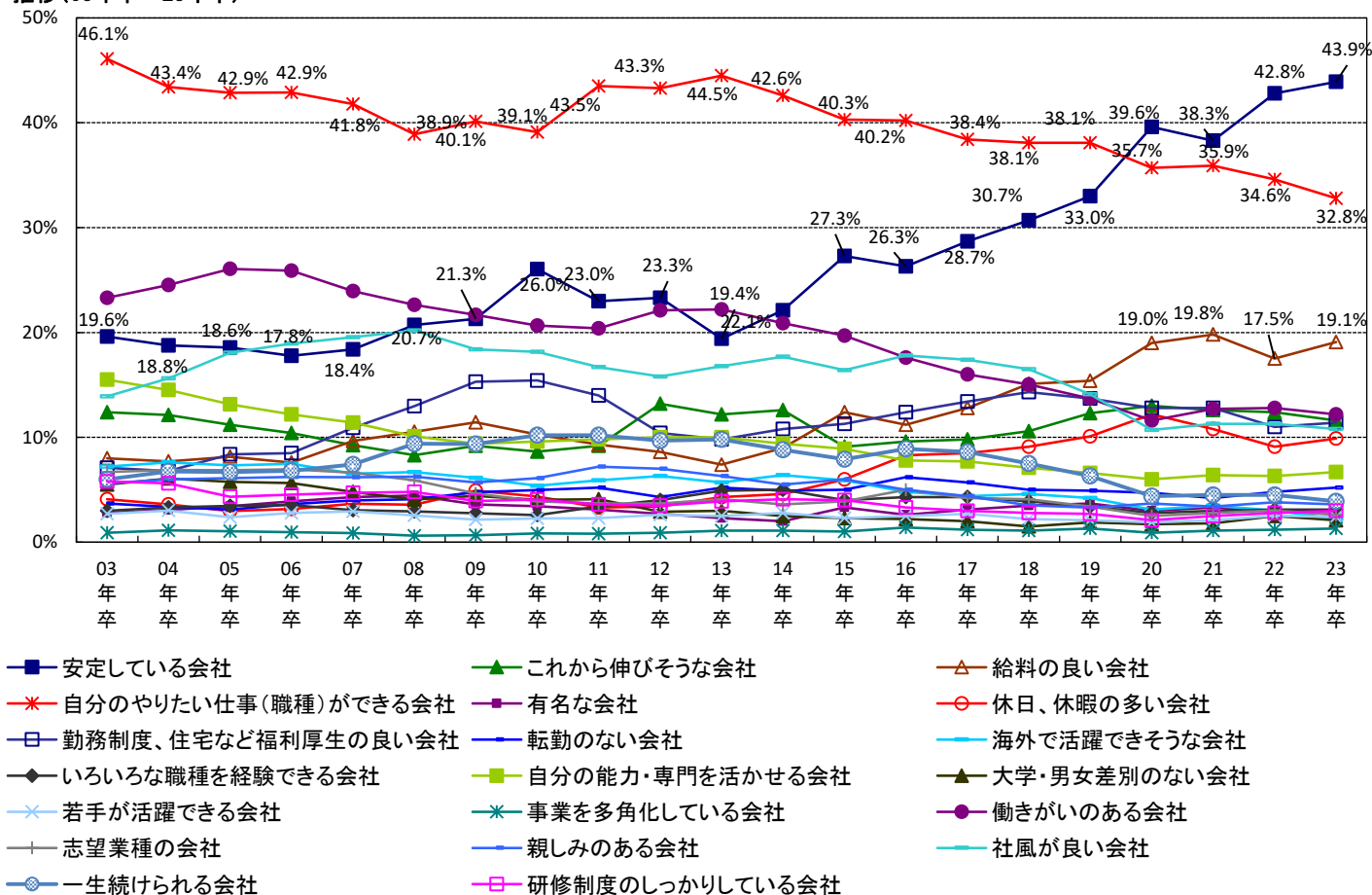

「マイナビ 2023年卒大学生活動実態調査(3月)」(調査期間:2022年3月25日～30日)で「企業に安定性を感じるポイント」を複数回答してもらったところ、「福利厚生が充実している」、「安心して働ける環境である」、「売上高」が上位3つにあがった。いずれも、安心して働ける制度が整っていることや、企業の業績が良好かどうかといった、働く環境として安心できることに対して安定性を感じ、そうしたポイントを企業選択において重視している傾向が見えてくる。学生が持つ「安定性」のイメージが、単に「上場企業である」ことや「知名度がある」ことではなく、自身が安心して働くことができる環境かどうかということを軸に、複合的に構成されていることが読み取れる。

【マイナビ2023年卒大学生活動実態調査(3月)より】

企業に安定性を感じるポイント(当てはまるものすべて) ※マイナビ2023年卒大学生活動実態調査(3月)より

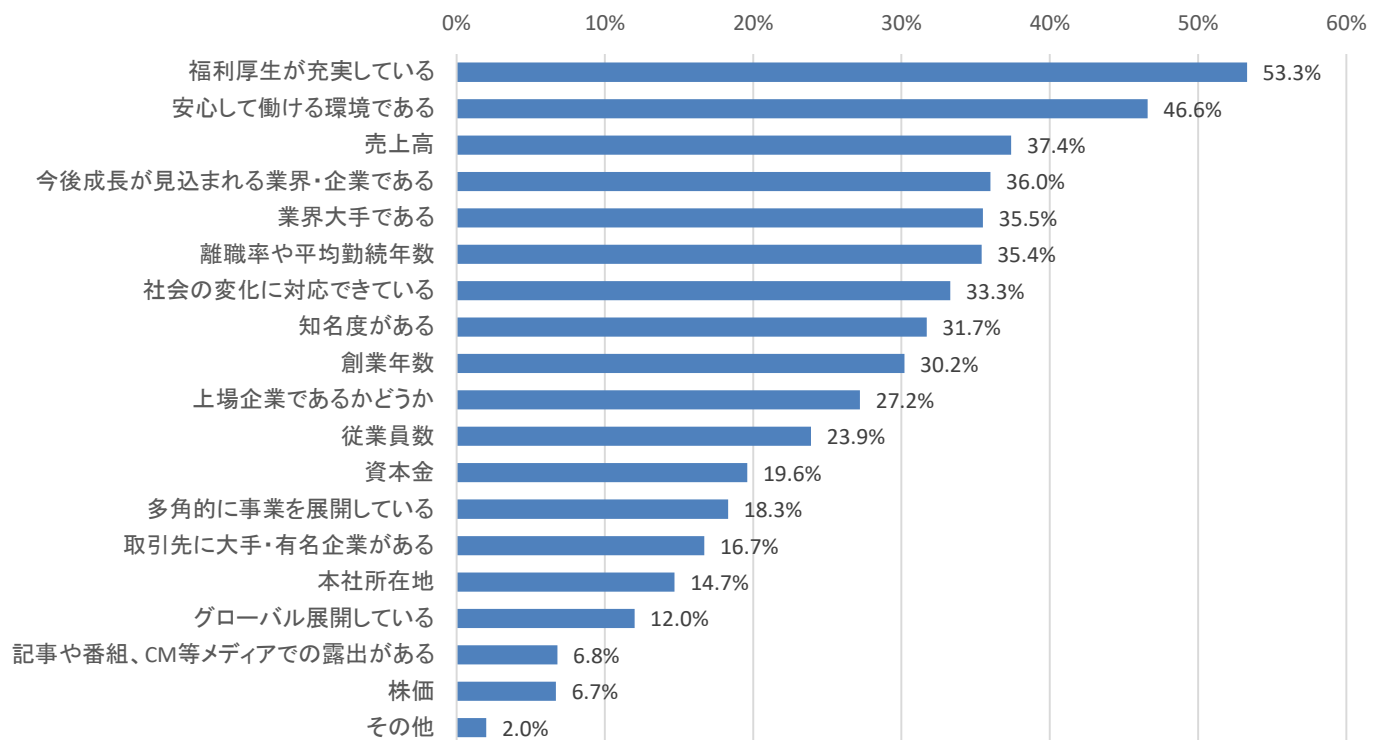

企業に安定性を感じるポイント(最も当てはまるもの1つ) ※マイナビ2023年卒大学生活動実態調査(3月)より

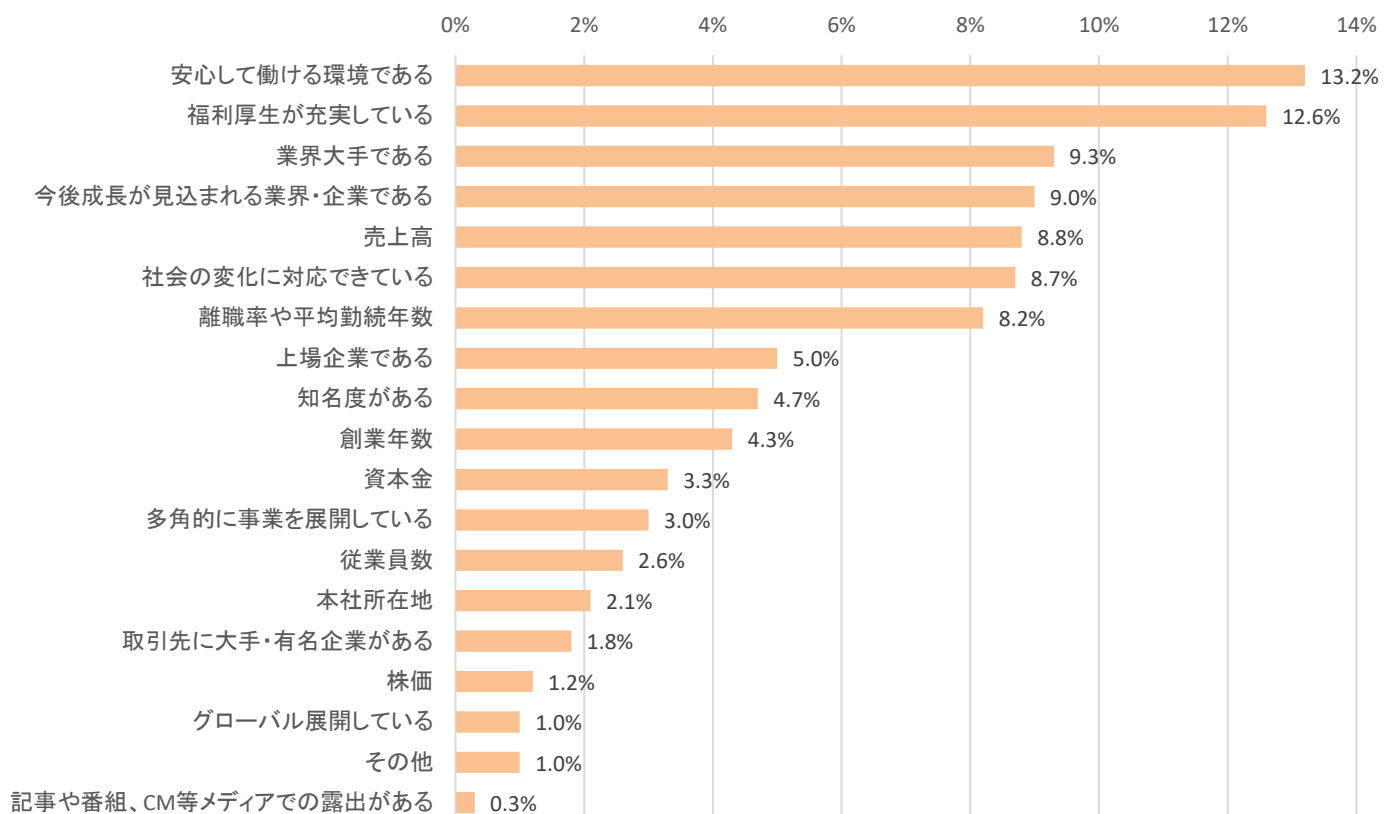

■行きたくない会社:学生が行きたくない会社は「ノルマのきつそうな会社」が今年も最多

行きたくない会社(あてはまる項目を2つ選択)を聞いたところ、「ノルマのきつそうな会社」が前年に続き最多で37.4%(対前年1.6pt増)、次いで「暗い雰囲気」の会社で27.1%(対前年1.8pt減)となった。上位2項目は2008年卒以来変わっていないが、2022年卒で上位3項目に上がった「転勤の多い会社」が今年も3位となり、前年比1.7pt増の26.6%となった。

行きたくない会社(03年卒～23年卒)

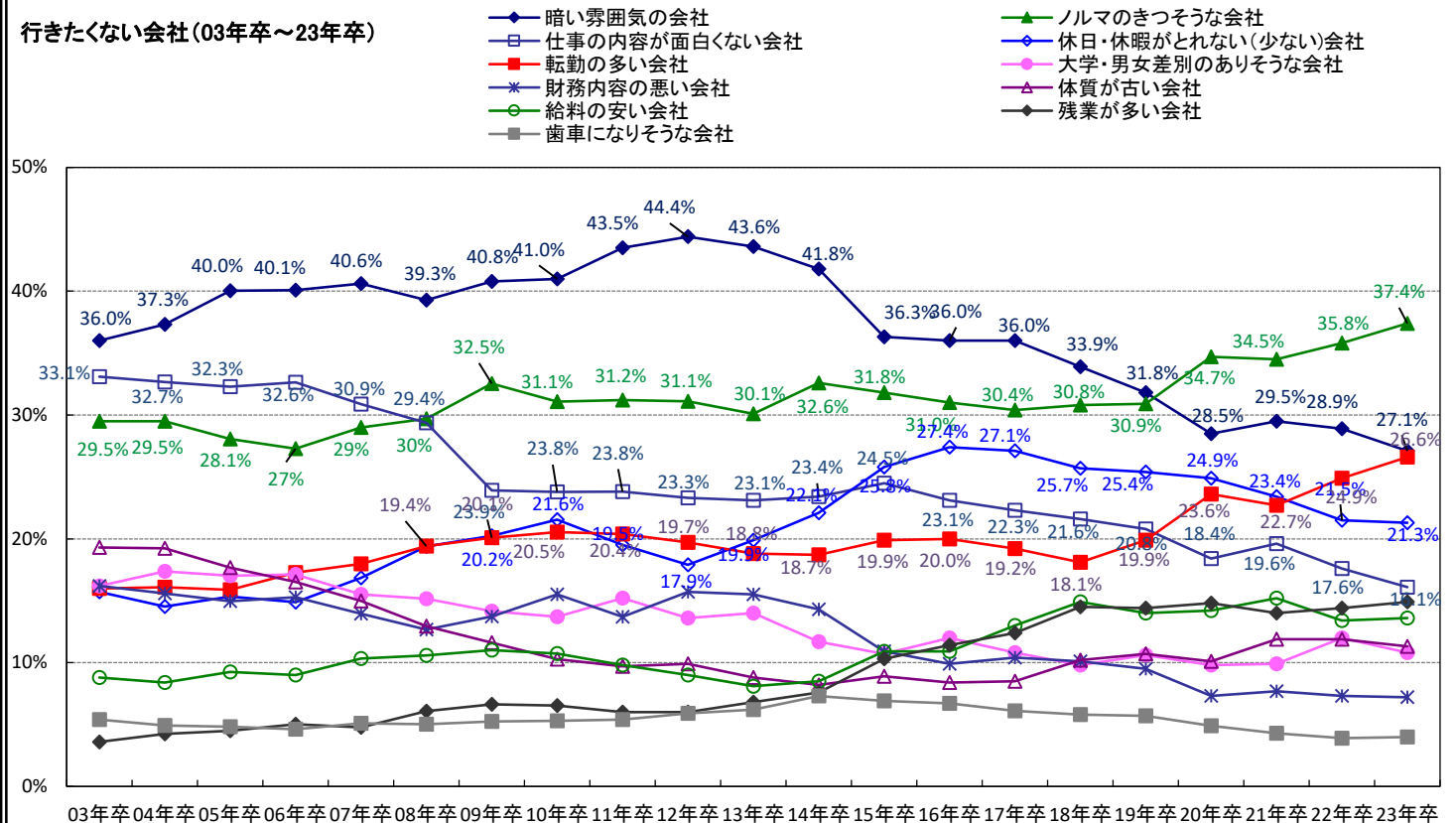

「マイナビ 2023年卒大学生のライフスタイル調査」(調査期間:2021年11月26日～12月22日)によれば、結婚後の仕事に関してどのように考えているかという質問に対して、男子学生で約6割、女子学生で7割超が「夫婦共働きが望ましい」と回答している。また同調査の「専業主婦志向の推移」では、専業主婦を希望する割合は男女ともに調査開始以来(16年卒調査以来)過去最低となった。専業主婦志向が薄まり、男女ともに結婚後も仕事を持つという意識が高まったことにより、これまで一般的とされてきた「夫婦一方の転勤に専業主婦である側の配偶者が付いていく」というスタイルではなく、パートナーとともに仕事を続けていくために転勤は積極的には希望しない、という傾向も見えてくる。在宅勤務やリモートワークの浸透といった社会的背景とともに、こうしたライフスタイルに関する変化も背景にあるものと考えられる。

【「マイナビ 2023年卒大学生のライフスタイル調査」より】

結婚後の仕事に関してどのように考えているか ※「マイナビ 2023年卒大学生のライフスタイル調査」より

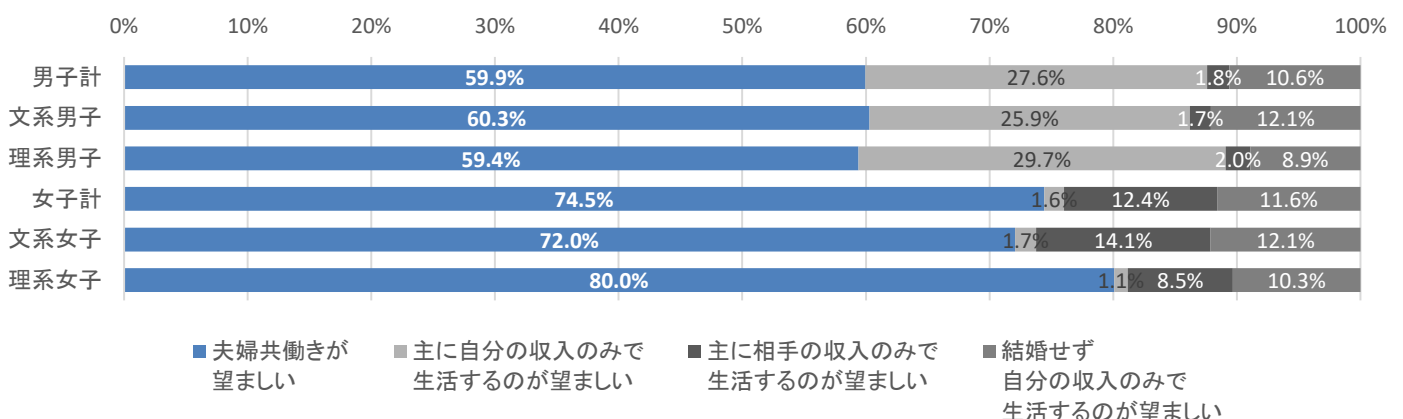

専業主婦志向の推移 ※「マイナビ 2023年卒大学生のライフスタイル調査」より

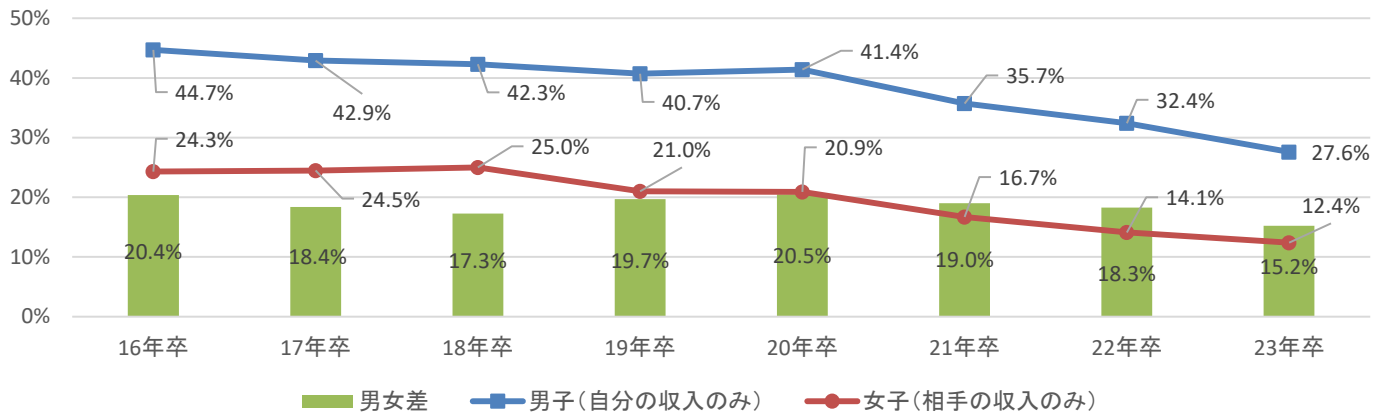

男子の「主に自分の収入のみで生活するのが望ましい」と、
女子の「主に相手の収入のみで生活するのが望ましい」を「専業主婦」希望として定義

■志望業種:最も人気が高いのは「食品」、最も割合が増えたのは「電子・電気・OA機器」

現時点で最も志望度の高い業種を聞いたところ、最も人気が高いのは前年に引き続き「食品」だった。最も増加割合が大きいのは「電子・電気・OA機器」で全体では3.5%（前年比0.9pt増）だった。その他、「建設・設備関連」と「その他メーカー・製造関連」、「医療機関・調剤薬局」が前年比0.5pt増と人気を伸ばした。

志望業種(単一回答)	23年卒	22年卒	前年比	23年卒内訳			
				文系男子	理系男子	文系女子	理系女子
農林・水産	2.0%	1.9%	0.1%	1.5%	3.2%	0.7%	3.6%
食品	11.7%	11.7%	0.0%	8.7%	9.0%	10.2%	26.7%
建設・設備関連	4.0%	3.5%	0.5%	3.0%	8.2%	1.5%	4.1%
住宅・インテリア	4.4%	4.7%	-0.3%	4.8%	2.7%	5.4%	4.6%
アパレル・服飾関連	1.5%	1.4%	0.1%	1.4%	0.5%	2.8%	0.2%
繊維・紙・パルプ	0.7%	0.5%	0.2%	0.6%	0.7%	0.8%	0.5%
化学・石油	2.0%	2.2%	-0.2%	0.8%	4.5%	0.7%	3.3%
薬品・化粧品	3.3%	4.1%	-0.8%	1.0%	3.3%	2.8%	9.9%
ゴム・ガラス・セラミックス	0.4%	0.2%	0.2%	0.4%	0.6%	0.2%	0.2%
鉄鋼・金属・鉱業	0.6%	0.5%	0.1%	0.6%	0.9%	0.4%	0.2%
機械	2.9%	2.8%	0.1%	0.9%	8.9%	0.7%	1.6%
プラント・エンジニアリング	0.8%	0.9%	-0.1%	0.5%	2.1%	0.2%	0.6%
電子・電気・OA機器	3.5%	2.6%	0.9%	2.0%	8.8%	1.4%	1.8%
自動車・輸送用機器	3.0%	3.2%	-0.2%	4.0%	4.3%	1.8%	1.0%
精密・医療機器	1.0%	1.1%	-0.1%	0.8%	1.7%	0.6%	1.2%
印刷・事務機器・日用品	1.4%	1.1%	0.3%	0.9%	0.4%	2.9%	0.8%
スポーツ・玩具・ゲーム製品	2.8%	3.1%	-0.3%	4.1%	2.5%	2.6%	1.1%
その他メーカー・製造関連	1.5%	1.0%	0.5%	1.9%	1.3%	1.5%	0.8%
総合商社	1.7%	1.8%	-0.1%	2.9%	0.5%	2.1%	0.5%
商社	3.3%	3.3%	0.0%	5.4%	0.9%	4.1%	0.8%
百貨店・スーパー・コンビニ	1.3%	1.4%	-0.1%	2.0%	0.4%	1.8%	0.5%
専門店	0.5%	0.6%	-0.1%	0.7%	0.1%	0.8%	0.4%
銀行・証券	4.4%	4.7%	-0.3%	7.5%	1.2%	5.4%	1.1%
信金・労金・信組	1.2%	1.3%	-0.1%	1.9%	0.1%	2.0%	0.1%
クレジット・信販・リース・その他金融	0.6%	0.8%	-0.2%	1.0%	0.1%	0.8%	0.1%
生保・損保	2.0%	2.5%	-0.5%	2.9%	0.6%	2.9%	0.5%
不動産	1.7%	2.0%	-0.3%	3.0%	0.6%	1.6%	0.6%
鉄道・航空	2.3%	2.6%	-0.3%	3.2%	2.5%	2.1%	0.6%
陸運・海運・物流	1.3%	1.1%	0.2%	2.0%	0.4%	1.7%	0.2%
電力・ガス・エネルギー	1.5%	1.4%	0.1%	1.8%	2.3%	0.7%	0.9%
レストラン・給食・フードサービス	0.6%	0.5%	0.1%	0.2%	0.1%	0.5%	2.3%
ホテル・旅行	2.1%	2.1%	0.0%	2.1%	0.2%	4.6%	0.3%
医療機関・調剤薬局	2.7%	2.2%	0.5%	0.3%	2.4%	1.1%	12.1%
福祉サービス	0.9%	0.8%	0.1%	0.9%	0.1%	1.8%	0.2%
フィットネスクラブ・エステ・理美容	0.2%	0.3%	-0.1%	0.2%	0.0%	0.3%	0.3%
アミューズメント・レジャー	0.9%	0.9%	0.0%	1.1%	0.4%	1.3%	0.6%
冠婚葬祭	0.4%	0.6%	-0.2%	0.2%	0.0%	1.2%	0.1%
専門・その他サービス	0.8%	0.7%	0.1%	0.8%	0.5%	1.0%	0.8%
コンサルティング・シンクタンク・調査	1.1%	1.2%	-0.1%	1.4%	1.2%	0.9%	1.0%
人材サービス(派遣・紹介)	0.7%	0.7%	0.0%	1.1%	0.1%	1.1%	0.2%
教育	1.4%	1.3%	0.1%	1.6%	0.5%	2.3%	0.6%
ソフトウェア・情報処理・ネット関連	7.7%	7.4%	0.3%	5.8%	15.0%	4.2%	6.5%
ゲームソフト	0.7%	0.5%	0.2%	0.5%	1.3%	0.5%	0.3%
通信	0.9%	0.9%	0.0%	0.6%	1.9%	0.5%	0.6%
マスコミ(放送・新聞)	1.4%	1.4%	0.0%	1.7%	0.4%	2.1%	0.7%
マスコミ(出版・広告)	2.4%	2.6%	-0.2%	2.4%	0.7%	4.6%	0.8%
芸能・映画・音楽	2.0%	1.9%	0.1%	1.8%	0.6%	3.8%	0.9%
官公庁・公社・団体	3.9%	3.9%	0.0%	5.1%	1.5%	4.9%	2.9%

■海外志向:全体的にやや減少傾向だが、そのなかでも「大手企業志向」の学生ほど海外志向が強い

「海外で働きたい(「仕事内容に関わらず」「やりたい仕事があるの」「希望する勤務地なら」の合算)」は39.4%(対前年3.6pt減)となり、過去6か年の中では最も低い値となった。新型コロナウイルスの感染拡大について国内のワクチン接種や制限緩和などが進んでいるが、旅行や留学などで海外に行く機会はいまだ多くないことが想定され、昨年に続き全体的に海外志向が減少したと考えられる。企業志向と掛け合わせてみると、前年同様、大手企業志望者ほど海外志向が強く、「仕事内容に関わらず海外で勤務したい」の項目は前年比0.4pt増とわずかながら増加した。

海外勤務志向について

■ 仕事内容に関わらず海外で勤務したい
■ やりたい仕事があるの海外で勤務したい
■ 希望する勤務地なら海外で勤務したい
■ 海外勤務はしたくない

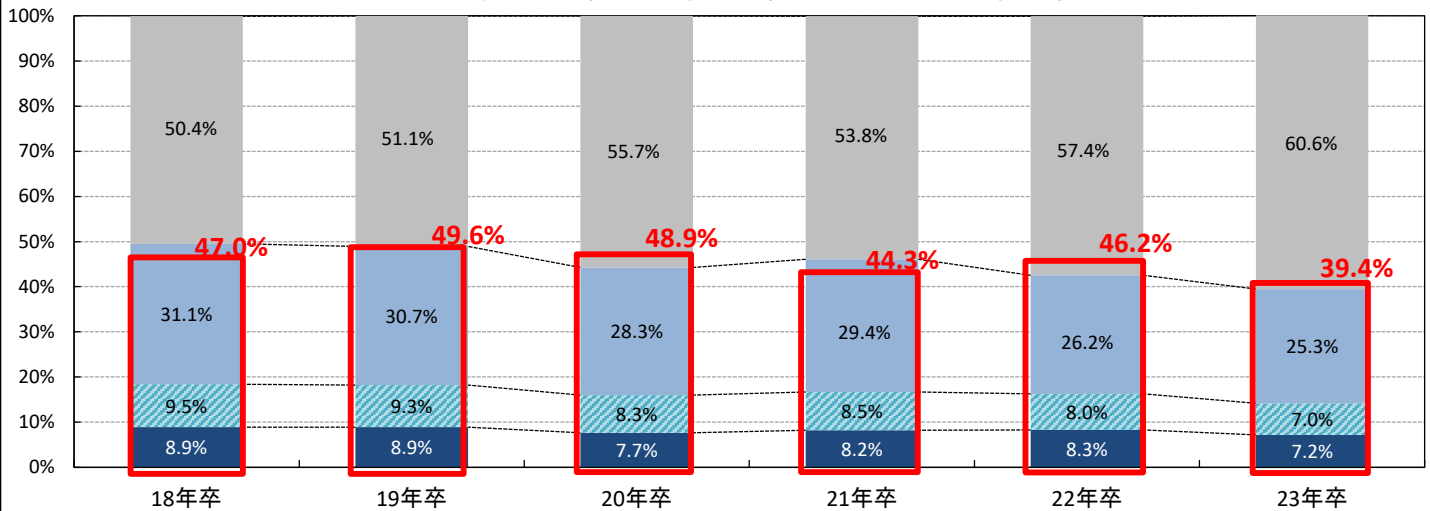

※%を表示する際に小数点第二位を四捨五入しているため、%の合計が100.0%とならない場合があります。予めご了承ください。

上記、「仕事内容に関わらず」「やりたい仕事があるの」「希望する勤務地なら」の合算値は100%から「海外勤務はしたくない」の割合を引いて算出しています。

海外志向別 企業志向

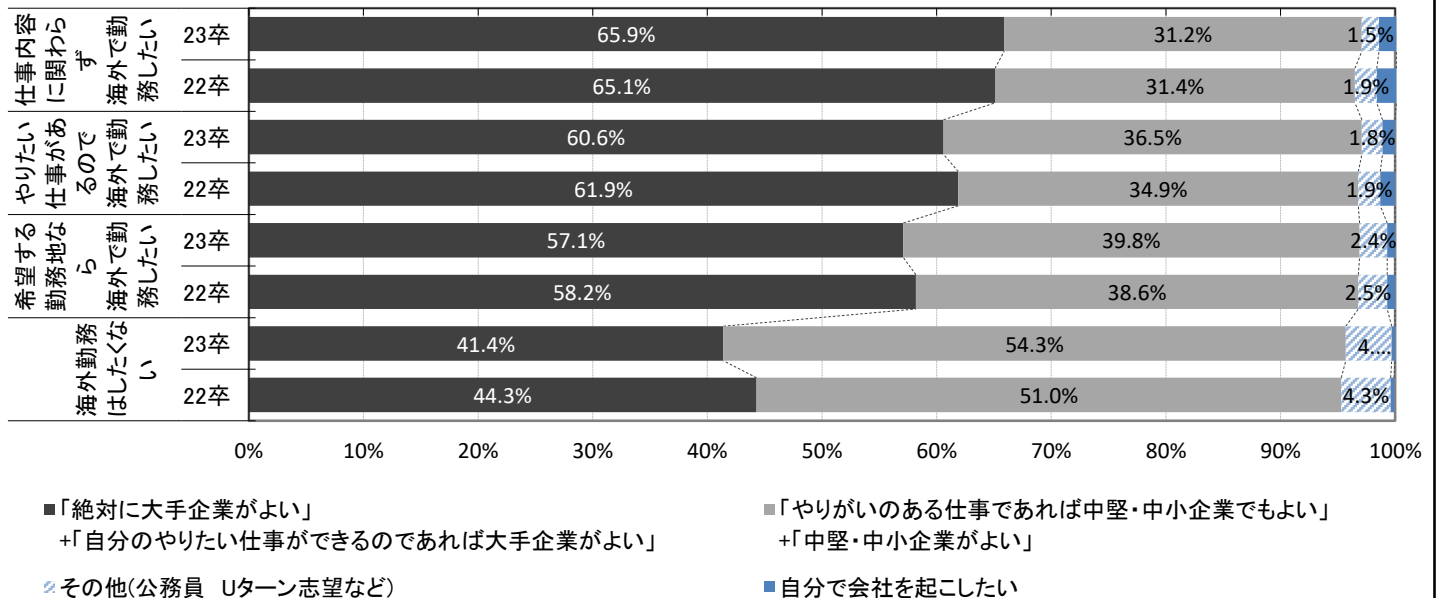

就職観

(1)あなたの「就職観」に最も近いものはどれですか

	全体		文系男子		理系男子		文系女子		理系女子	
		22年卒		22年卒		22年卒		22年卒		22年卒
収入さえあればよい	6.1%	5.3%	8.1%	7.0%	7.7%	7.2%	3.6%	3.1%	3.9%	3.0%
楽しく働きたい	37.6%	34.8%	37.4%	34.5%	36.4%	33.0%	40.0%	37.6%	34.8%	32.5%
自分の夢のために働きたい	10.1%	10.9%	9.8%	11.6%	11.5%	12.2%	8.2%	9.0%	12.4%	11.4%
個人の生活と仕事を両立させたい	22.7%	23.0%	20.5%	19.6%	21.8%	22.2%	24.8%	25.3%	24.6%	26.6%
プライドのもてる仕事をしたい	3.6%	3.9%	3.8%	4.3%	4.3%	4.3%	2.7%	3.1%	4.0%	3.7%
人のためになる仕事をしたい	13.5%	15.2%	12.9%	14.5%	11.0%	13.1%	15.3%	16.5%	15.1%	17.3%
出世したい	0.9%	0.9%	1.5%	1.5%	0.9%	1.2%	0.4%	0.4%	0.5%	0.3%
社会に貢献したい	5.5%	6.1%	6.0%	6.9%	6.2%	6.9%	4.9%	4.9%	4.7%	5.2%

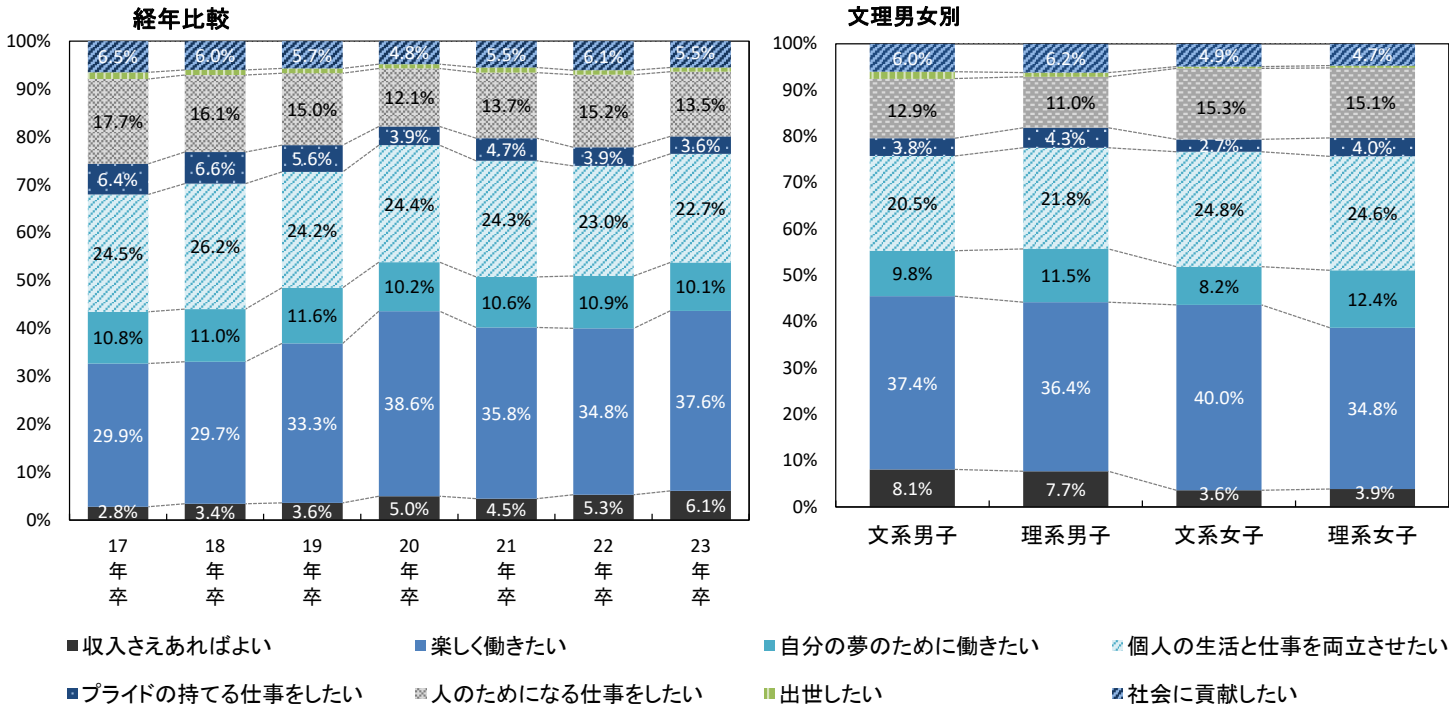

就職観の推移 (03年卒～23年卒)

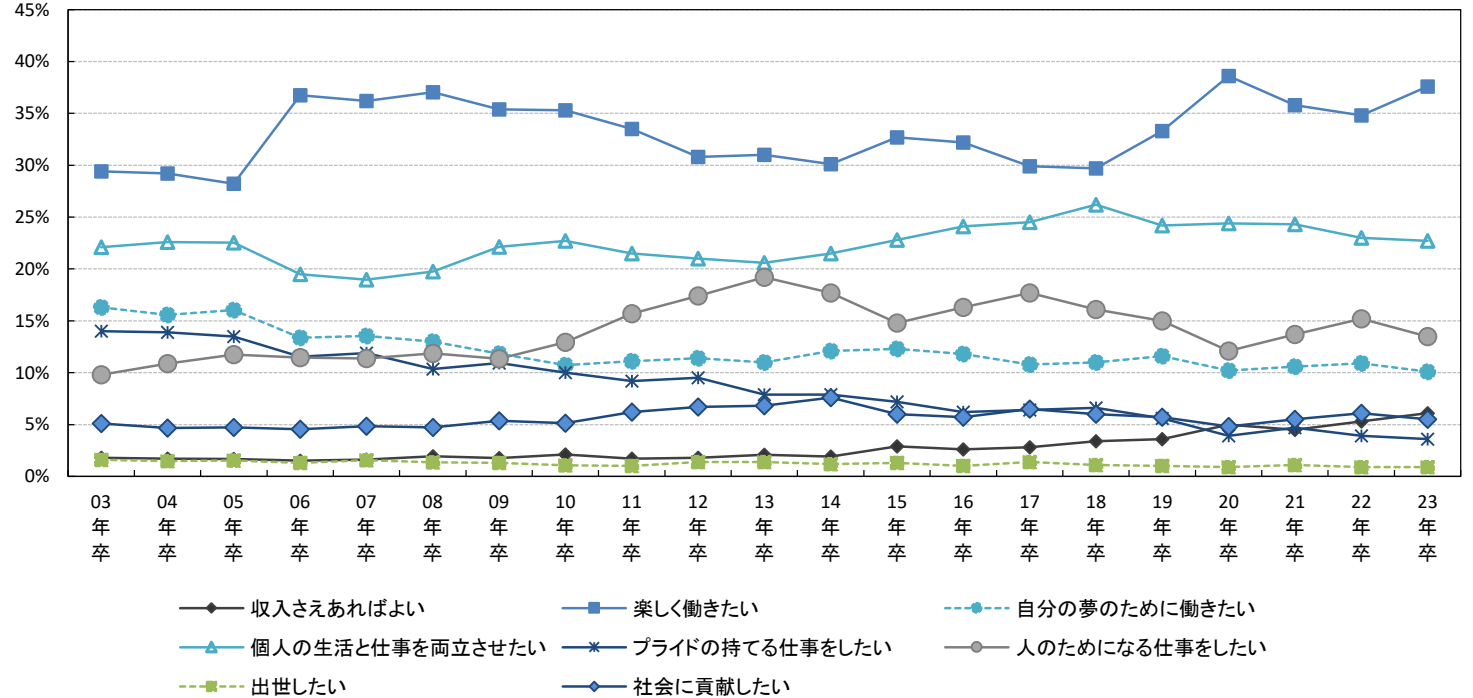

※11年卒以前はウエイトバック集計を行っていない結果にて表記しています。

■就職観(文理男女別 03年卒～23年卒)

＜文系男子＞

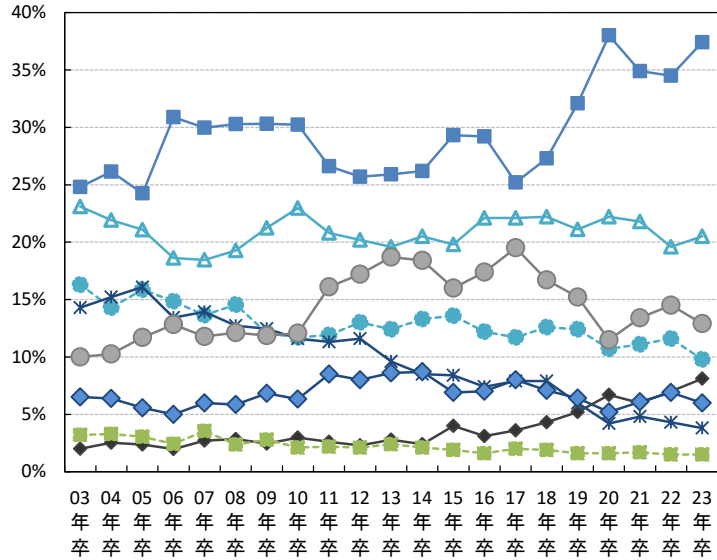

- 収入さえあればよい
- 自分の夢のために働きたい
- プライドの持てる仕事をしたい
- 出世したい

＜文系女子＞

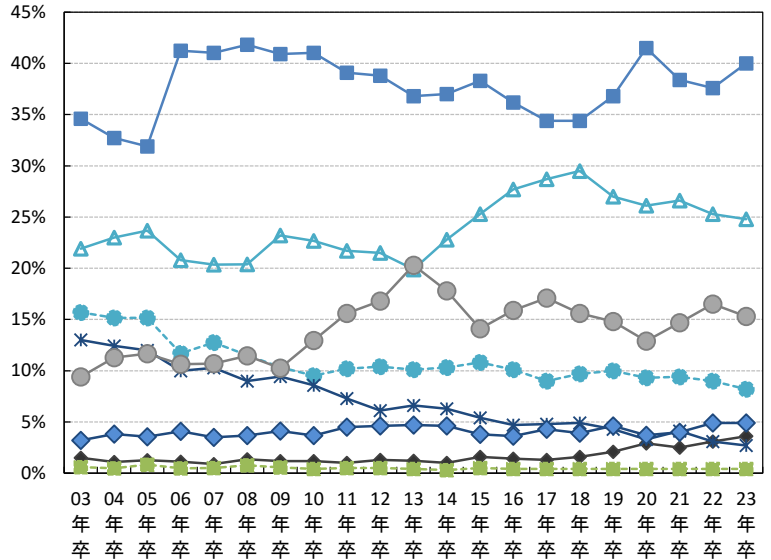

- 楽しく働きたい
- 個人の生活と仕事を両立させたい
- 人のためになる仕事をしたい
- 社会に貢献したい

＜理系男子＞

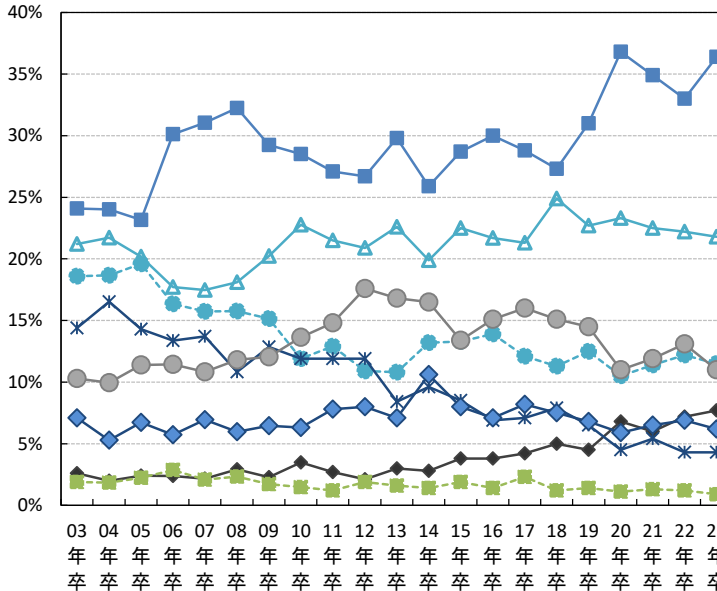

- 収入さえあればよい
- 個人の生活と仕事を両立させたい
- 出世したい
- 楽しく働きたい
- プライドの持てる仕事をしたい
- 社会に貢献したい

＜理系女子＞

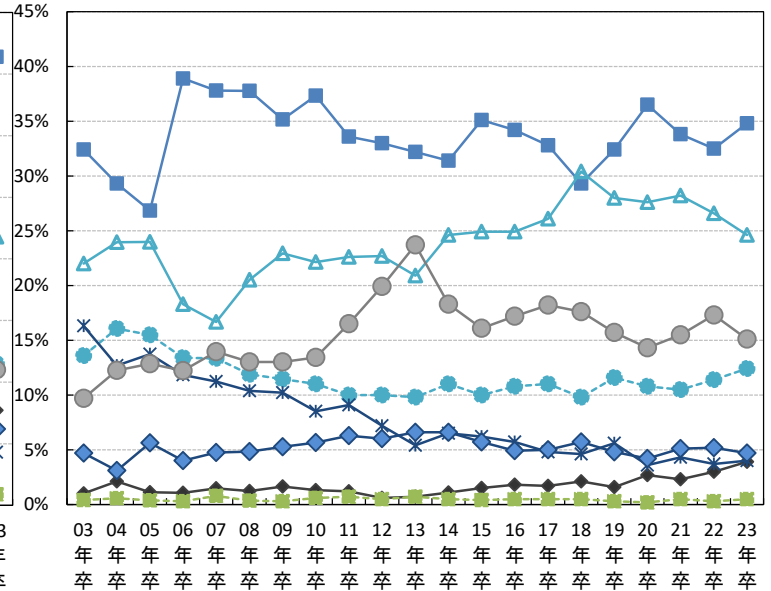

- 収入さえあればよい
- 個人の生活と仕事を両立させたい
- 出世したい
- 楽しく働きたい
- プライドの持てる仕事をしたい
- 社会に貢献したい
- 自分の夢のために働きたい
- 人のためになる仕事をしたい

■企業志向

(2)あなたは「大手企業志向」ですか、それとも「中堅・中小企業志向」ですか

	全体		文系男子		理系男子		文系女子		理系女子	
		22年卒		22年卒		22年卒		22年卒		22年卒
絶対に大手企業がよい	8.0%	8.9%	9.1%	10.9%	11.5%	11.5%	4.6%	5.8%	6.6%	6.7%
自分のやりたい仕事ができるのであれば大手企業がよい	40.5%	42.2%	41.3%	42.0%	46.3%	47.8%	35.5%	38.1%	39.5%	42.0%
やりがいのある仕事であれば中堅・中小企業でもよい	40.1%	37.5%	38.4%	34.8%	34.1%	32.8%	45.5%	42.2%	42.4%	41.0%
中堅・中小企業がよい	7.7%	7.4%	6.9%	7.4%	5.5%	4.8%	10.1%	9.7%	8.0%	6.9%
その他(公務員 Uターン志望など)	3.3%	3.4%	3.5%	4.0%	1.9%	2.4%	4.1%	3.7%	3.3%	3.1%
自分で会社を起こしたい	0.5%	0.6%	0.8%	0.9%	0.7%	0.7%	0.3%	0.4%	0.2%	0.4%
「絶対に大手企業がよい」+「自分のやりたい仕事ができるのであれば大手企業がよい」	48.5%	51.1%	50.4%	52.9%	57.8%	59.3%	40.1%	43.9%	46.1%	48.7%
「やりがいのある仕事であれば中堅・中小企業でもよい」+「中堅・中小企業がよい」	47.8%	44.9%	45.3%	42.2%	39.6%	37.6%	55.6%	51.9%	50.4%	47.9%

国公立私立文理男女別の【大手企業志向の割合】・前年比較

		男子			女子			
		関東	関西	その他地域	関東	関西	その他地域	
国公立理系	23年卒	73.5%	82.7%	60.8%	64.7%	67.0%	42.5%	大手企業志向60%以上 大手企業志向40%以下
	22年卒	80.6%	78.0%	65.5%	58.0%	63.9%	47.7%	
国公立文系	23年卒	71.0%	67.4%	51.9%	53.4%	58.3%	36.3%	
	22年卒	72.9%	74.1%	59.9%	59.7%	63.5%	43.4%	
私立理系	23年卒	59.4%	56.8%	47.4%	50.6%	42.6%	37.2%	
	22年卒	61.1%	56.4%	52.3%	52.4%	50.1%	42.8%	
私立文系	23年卒	54.6%	52.8%	44.1%	45.5%	41.1%	33.7%	
	22年卒	60.1%	58.2%	48.6%	51.7%	50.7%	42.5%	

※(絶対+自分のやりたい事ができるのであれば)大手の回答合計

大手企業志向推移【「絶対に大手企業がよい」+「自分のやりたい仕事ができるのであれば大手企業がよい」】

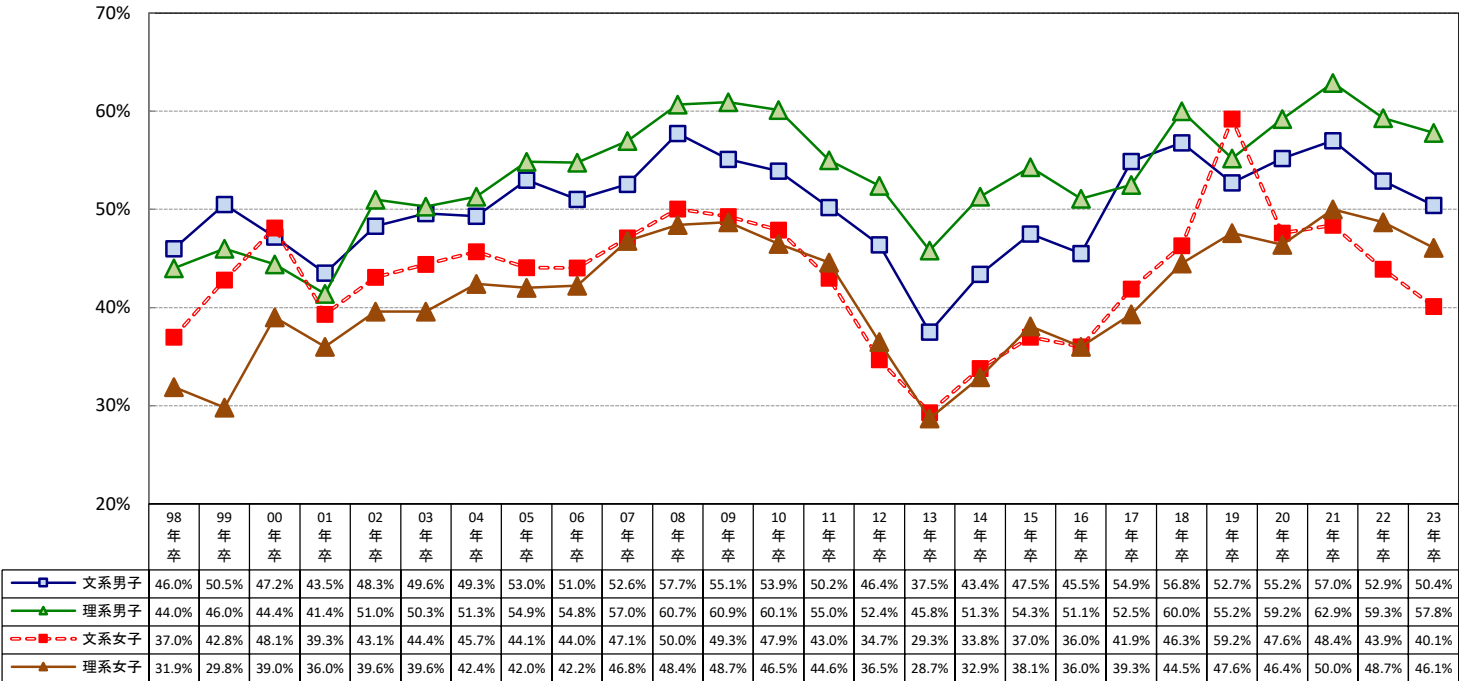

※11年卒以前はウエイトバック集計を行っていない結果にて表記しています。

■企業選択のポイント

(3)あなたが企業選択をする場合、どのような企業がよいと思いますか(2つ選択)

	全体		文系男子		理系男子		文系女子		理系女子	
		22年卒		22年卒		22年卒		22年卒		22年卒
安定している会社	43.9%	42.8%	48.4%	46.6%	48.0%	46.4%	39.5%	38.3%	36.7%	38.0%
これから伸びそうな会社	11.6%	12.4%	15.9%	16.9%	13.5%	15.2%	7.6%	7.9%	7.8%	7.7%
給料の良い会社	19.1%	17.5%	21.6%	20.6%	23.8%	22.6%	14.3%	12.1%	15.7%	13.8%
自分のやりたい仕事(職種)ができる会社	32.8%	34.6%	28.5%	30.0%	32.5%	34.7%	34.5%	36.0%	39.2%	41.8%
有名な会社	2.7%	2.9%	3.3%	3.5%	3.4%	3.6%	1.8%	2.1%	1.7%	2.0%
休日、休暇の多い会社	9.9%	9.1%	10.7%	9.6%	9.6%	8.7%	10.2%	9.6%	7.9%	7.5%
勤務制度、住宅など福利厚生の良い会社	11.4%	11.0%	9.2%	8.4%	9.1%	8.9%	13.9%	13.4%	14.6%	15.2%
転勤のない会社	5.2%	4.8%	4.5%	4.0%	4.2%	4.1%	6.4%	6.1%	5.6%	5.1%
海外で活躍できそうな会社	2.2%	3.0%	2.0%	2.9%	1.6%	1.9%	3.1%	4.5%	1.5%	1.7%
いろいろな職種を経験できる会社	3.1%	3.1%	3.2%	3.3%	2.8%	2.6%	3.5%	3.4%	2.9%	2.6%
自分の能力・専門を活かせる会社	6.7%	6.3%	5.7%	5.8%	7.8%	7.2%	5.7%	5.1%	9.1%	8.6%
大学・男女差別のない会社	2.1%	2.5%	1.5%	1.8%	0.8%	0.8%	3.5%	4.3%	2.6%	3.1%
若手が活躍できる会社	2.4%	2.5%	3.2%	3.5%	2.0%	2.0%	2.2%	2.2%	1.9%	1.7%
事業を多角化している会社	1.3%	1.2%	1.4%	1.4%	1.3%	1.2%	1.3%	1.1%	1.1%	1.2%
働きがいのある会社	12.2%	12.8%	11.6%	12.5%	9.7%	10.4%	14.2%	15.1%	13.8%	12.7%
志望業種の会社	2.6%	3.0%	2.2%	2.7%	2.9%	3.4%	2.7%	2.6%	2.9%	3.6%
親しみのある会社	3.6%	3.8%	2.9%	3.1%	2.4%	2.6%	4.9%	5.2%	4.2%	4.6%
社風が良い会社	10.8%	11.3%	7.8%	7.6%	6.8%	7.4%	15.4%	16.5%	14.1%	14.8%
一生続けられる会社	3.9%	4.5%	3.7%	4.1%	3.8%	4.6%	3.8%	4.7%	4.5%	4.6%
研修制度のしっかりしている会社	3.0%	2.8%	2.2%	2.1%	3.2%	3.4%	2.9%	2.6%	4.2%	3.8%

推移(03年卒～23年卒)

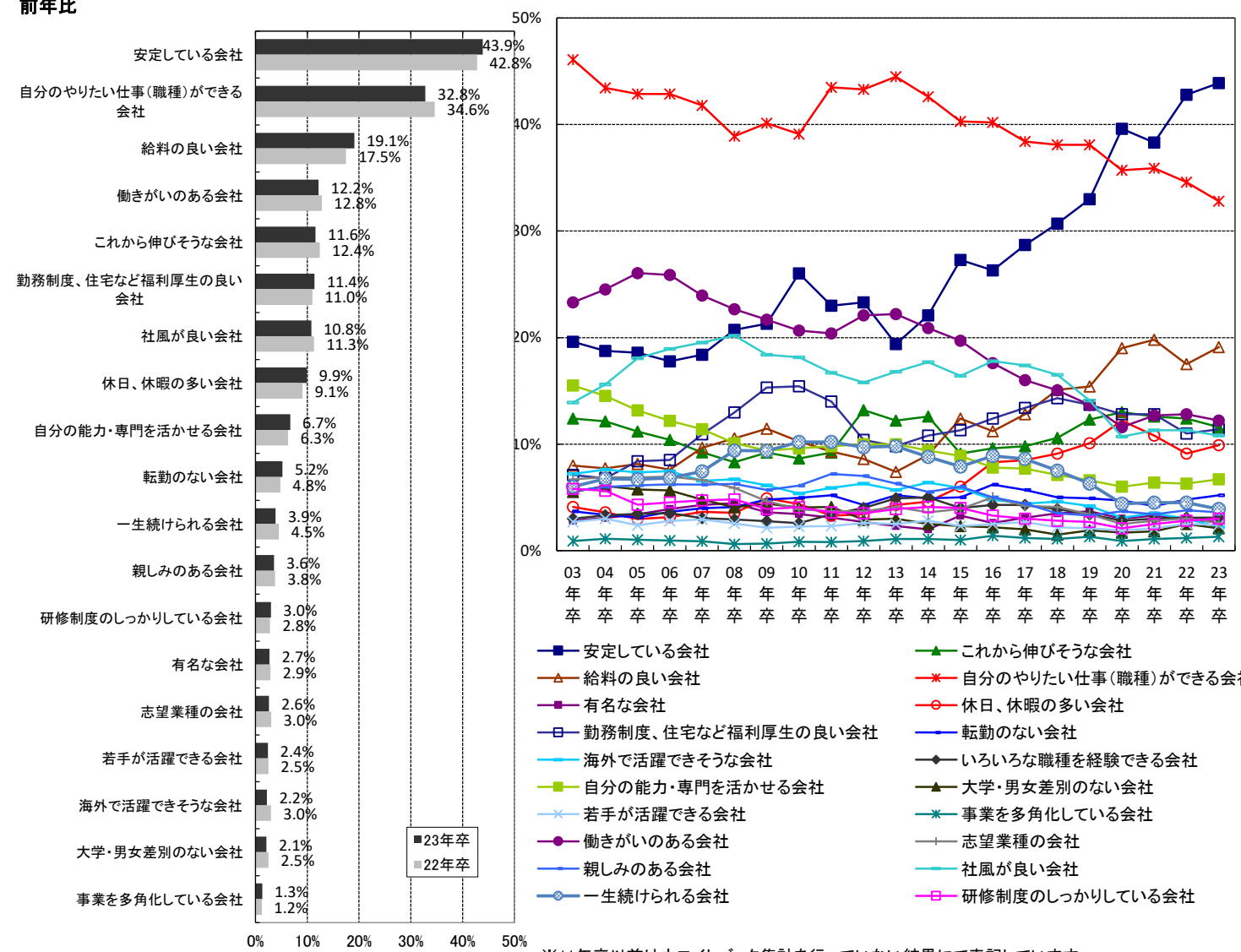

＜文系男子＞

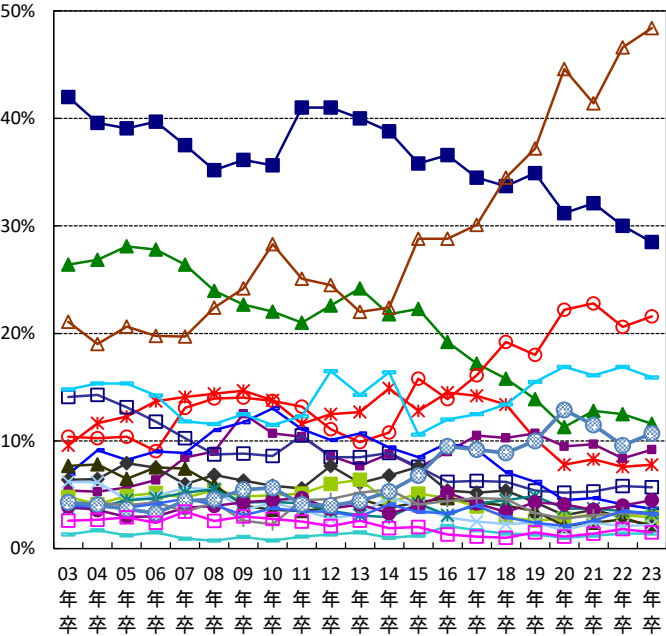

＜文系女子＞

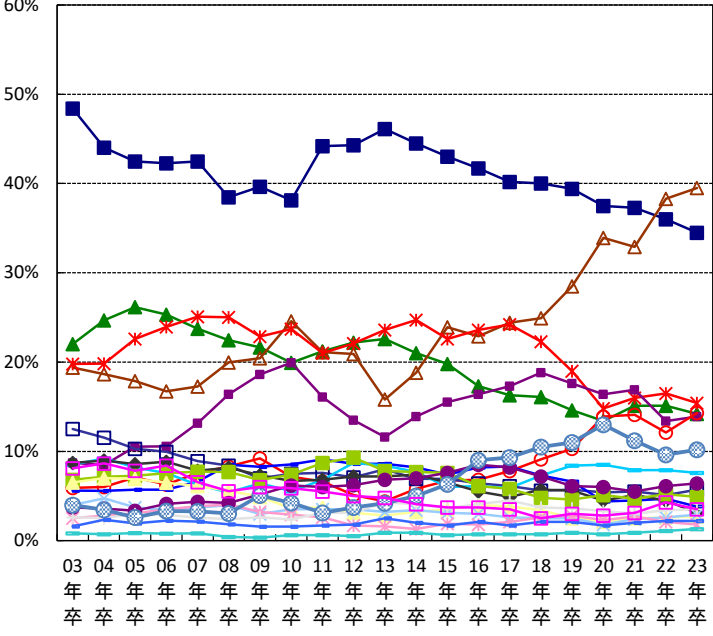

- 自分のやりたい仕事(職種)ができる会社

✱ 社風が良い会社

□ 自分の能力・専門を活かせる会社

◆ 海外で活躍できそうな会社

✧ 研修制度のしっかりしている会社

✧ いろいろな職種を経験できる会社

○ 休日、休暇の多い会社
- ▲ 働きがいのある会社

■ 勤務制度、住宅など福利厚生の良い会社

— 一生続けられる会社

■ 親しみのある会社

✧ 有名な会社

— 若手が活躍できる会社

□ 大学・男女差別のない会社
- △ 安定している会社

○ 給料の良い会社

— これから伸びそうな会社

▲ 志望業種の会社

● 転職のない会社

— 事業を多角化している会社

＜理系男子＞

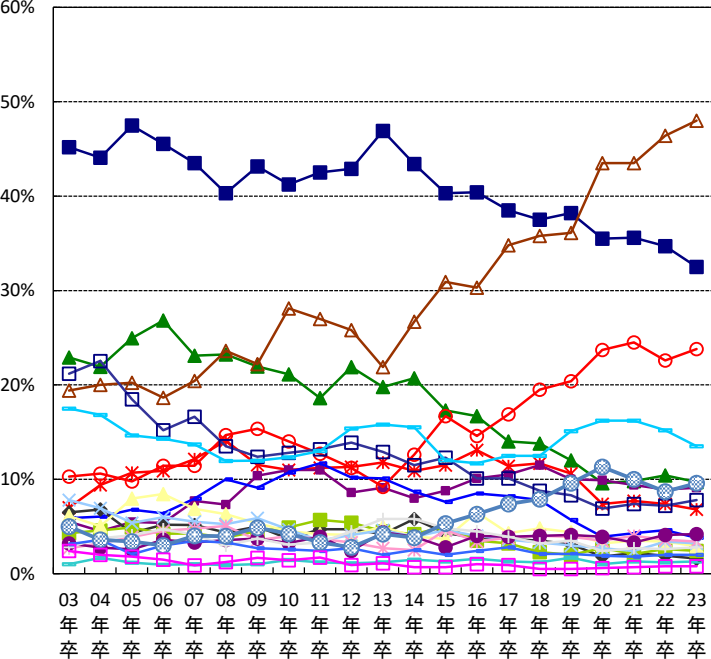

＜理系女子＞

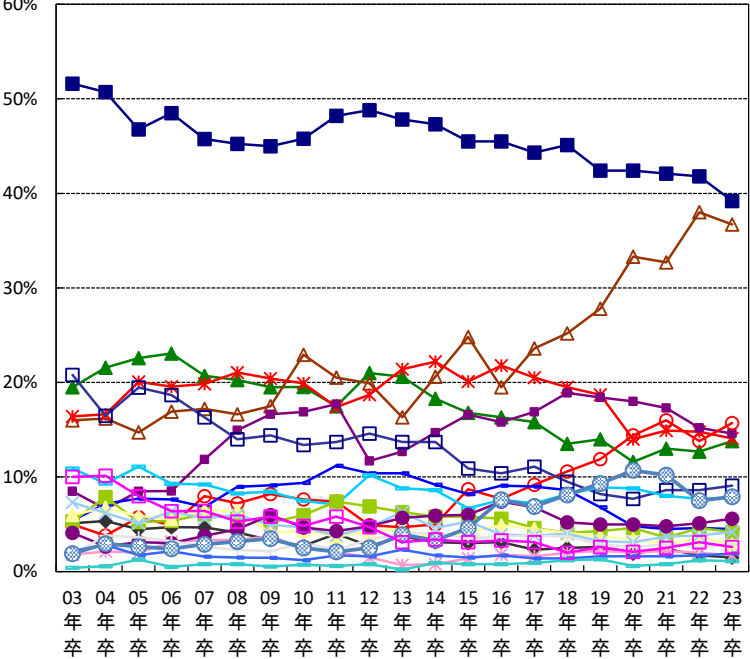

- 自分のやりたい仕事(職種)ができる会社

✱ 社風が良い会社

□ 自分の能力・専門を活かせる会社

◆ 海外で活躍できそうな会社

✧ 研修制度のしっかりしている会社

✧ いろいろな職種を経験できる会社

○ 休日、休暇の多い会社
- ▲ 働きがいのある会社

■ 勤務制度、住宅など福利厚生の良い会社

— 一生続けられる会社

■ 親しみのある会社

✧ 有名な会社

— 若手が活躍できる会社

□ 大学・男女差別のない会社
- △ 安定している会社

○ 給料の良い会社

— これから伸びそうな会社

▲ 志望業種の会社

● 転職のない会社

— 事業を多角化している会社

【志望職種別】

※全体との差が±5.0pt以上の場合、該当セルに着色 : 全体より低い : 全体より高い

	全体	総務・経 理・人事な どの管理 部門	営業企画・ 営業部門	商品企画・ 開発・設計 部門	広報・宣伝 部門	海外営業 などの海外 事業部門	研究・開発 部門	調査・企画 部門	製造技術・ 生産管理 部門	情報システ ム部門	技術サー ビス部門	その他
安定している会社	43.9%	53.8%	44.0%	38.1%	40.1%	30.5%	41.7%	35.9%	49.7%	46.1%	47.6%	40.0%
これから伸びそうな会社	11.6%	9.6%	14.6%	11.9%	9.3%	10.9%	13.3%	10.8%	13.1%	12.6%	11.1%	6.2%
給料のよい会社	19.1%	19.2%	19.6%	17.0%	18.4%	20.6%	21.9%	17.2%	21.7%	21.9%	21.1%	14.6%
自分のやりたい仕事(職 種)ができる会社	32.8%	23.9%	29.8%	40.6%	37.2%	28.5%	36.4%	36.7%	27.2%	32.3%	34.3%	39.9%
有名な会社	2.7%	2.0%	3.3%	2.8%	3.2%	3.6%	3.6%	1.9%	2.6%	2.2%	2.2%	1.4%
休日、休暇の多い会社	9.9%	14.2%	8.4%	9.6%	10.0%	6.2%	8.0%	10.6%	9.6%	12.4%	6.8%	9.4%
勤務制度、住宅など福 利厚生の良い会社	11.4%	13.5%	10.5%	11.2%	11.6%	8.1%	11.2%	10.1%	10.9%	11.9%	10.9%	11.6%
転勤のない会社	5.2%	7.6%	4.3%	4.5%	4.9%	1.4%	4.0%	5.0%	6.7%	6.4%	3.6%	5.5%
海外で活躍できそうな会 社	2.2%	1.1%	1.9%	1.6%	1.5%	33.9%	1.6%	1.4%	1.2%	0.6%	2.2%	1.0%
いろいろな職種を経験で きる会社	3.1%	2.2%	3.9%	3.4%	3.9%	2.9%	2.6%	5.0%	2.7%	2.6%	2.8%	2.7%
自分の能力・専門を活か せる会社	6.7%	4.1%	5.7%	7.2%	6.8%	6.6%	10.4%	8.8%	6.8%	5.7%	9.0%	8.3%
大学・男女差別のない会 社	2.1%	2.7%	1.9%	2.1%	2.9%	3.4%	1.4%	2.7%	1.2%	1.3%	1.1%	2.6%
若手が活躍できる会社	2.4%	1.3%	4.0%	2.7%	2.0%	3.8%	2.0%	3.4%	1.5%	1.3%	2.0%	1.5%
事業を多角化している会 社	1.3%	0.9%	1.5%	1.5%	1.8%	1.8%	1.4%	3.0%	1.3%	0.9%	0.7%	0.7%
働きがいのある会社	12.2%	9.5%	14.2%	13.3%	11.6%	8.9%	11.3%	11.7%	9.4%	9.5%	10.8%	15.3%
志望業種の会社	2.6%	1.8%	2.5%	2.8%	2.1%	1.4%	3.6%	3.4%	2.4%	2.6%	3.2%	3.5%
親しみのある会社	3.6%	4.2%	3.6%	3.6%	4.3%	2.2%	2.0%	2.6%	3.7%	2.6%	2.8%	4.9%
社風が良い会社	10.8%	10.5%	12.0%	12.0%	11.3%	6.9%	8.1%	11.0%	9.4%	9.5%	8.6%	11.7%
一生続けられる会社	3.9%	4.6%	3.4%	3.5%	2.8%	1.3%	3.7%	4.6%	4.7%	3.3%	5.0%	5.1%
研修制度のしっかりして いる会社	3.0%	2.6%	2.1%	2.1%	2.4%	1.6%	2.2%	3.1%	4.1%	6.4%	4.6%	4.5%

■行きたくない会社

(4)行きたくない会社があるとしたら、どのような会社ですか(2つ選択)

	全体		文系男子		理系男子		文系女子		理系女子	
		22年卒		22年卒		22年卒		22年卒		22年卒
暗い雰囲気の家	27.1%	28.9%	28.4%	30.3%	27.9%	29.2%	24.9%	26.7%	27.3%	30.3%
ノルマのきつそうな会社	37.4%	35.8%	38.2%	36.0%	28.1%	27.8%	45.0%	43.0%	34.9%	33.3%
仕事の内容が面白くない会社	16.1%	17.6%	16.0%	18.4%	19.7%	20.0%	13.4%	15.0%	15.7%	17.4%
休日・休暇がとれない(少ない)会社	21.3%	21.5%	19.3%	19.2%	21.9%	22.1%	21.8%	21.8%	23.2%	24.8%
転勤の多い会社	26.6%	24.9%	27.9%	24.8%	28.1%	27.5%	25.3%	24.4%	23.5%	21.6%
大学・男女差別のありそうな会社	10.8%	12.0%	7.8%	8.5%	6.7%	6.7%	14.8%	16.8%	15.7%	18.4%
財務内容の悪い会社	7.2%	7.3%	8.4%	8.4%	8.8%	8.8%	5.5%	5.5%	5.4%	6.3%
体質が古い会社	11.3%	11.9%	10.8%	12.1%	12.1%	12.5%	10.4%	11.1%	12.6%	12.1%
給料の安い会社	13.6%	13.4%	14.0%	14.1%	16.1%	17.2%	11.2%	10.4%	13.7%	12.3%
残業が多い会社	14.9%	14.4%	14.3%	13.9%	14.7%	14.5%	15.6%	14.7%	15.3%	14.7%
歯車になりそうな会社	4.0%	3.9%	4.7%	4.4%	4.5%	5.1%	3.0%	3.0%	3.5%	2.4%

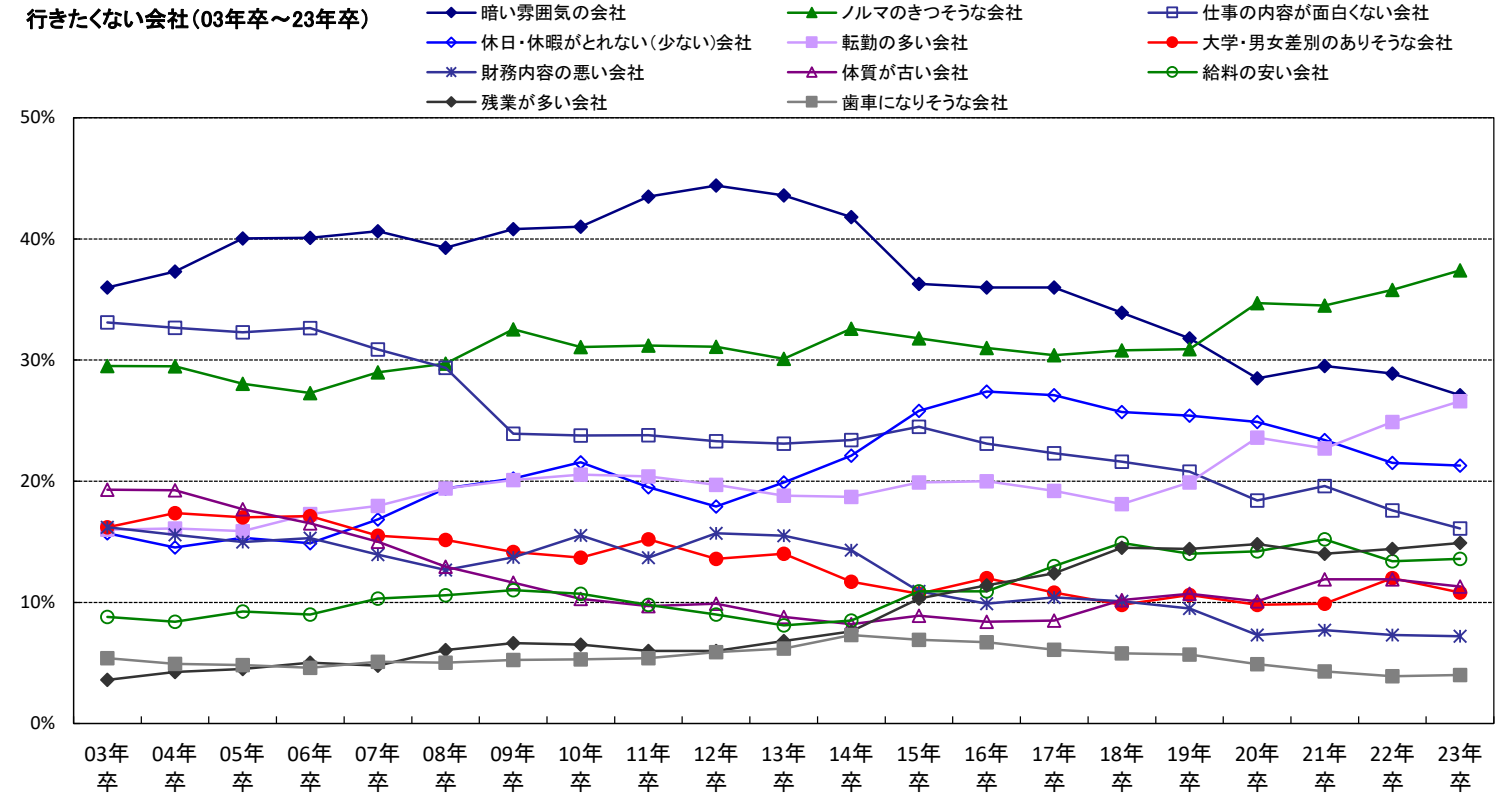

※11年卒以前はウエイトバック集計を行っていない結果にて表記しています。

【志望職種別】	総務・経 理・人事な どの管理 部門	営業企画・ 営業部門	商品企画・ 開発・設計 部門	広報・宣伝 部門	海外営業 などの海外 事業部門	研究・開発 部門	調査・企画 部門	製造技術・ 生産管理 部門	情報システ ム部門	技術サー ビス部門	その他
暗い雰囲気の会社	21.1%	33.3%	26.7%	24.8%	28.9%	27.2%	22.6%	27.5%	21.8%	26.8%	26.5%
ノルマのきつそうな会社	48.2%	38.6%	35.0%	38.4%	25.8%	27.4%	31.5%	32.5%	33.9%	31.8%	39.4%
仕事の内容が面白くない会社	8.6%	15.4%	20.1%	17.4%	19.0%	21.5%	20.0%	15.6%	15.5%	16.3%	17.4%
休日・休暇がとれない(少ない)会社	22.3%	18.5%	21.9%	21.7%	18.8%	20.8%	20.7%	21.9%	24.1%	21.6%	23.8%
転勤の多い会社	32.4%	25.2%	25.1%	25.4%	13.3%	23.4%	23.4%	30.8%	32.4%	26.9%	24.0%
大学・男女差別のありそうな会社	9.9%	10.0%	12.1%	13.5%	16.4%	10.8%	11.5%	8.9%	8.3%	9.4%	12.2%
財務内容の悪い会社	7.9%	7.4%	5.5%	5.7%	6.9%	9.4%	7.3%	8.7%	7.3%	8.9%	5.7%
体質が古い会社	8.6%	10.5%	12.9%	10.7%	14.3%	13.7%	14.9%	9.5%	13.0%	13.1%	10.6%
給料の安い会社	11.3%	13.9%	12.6%	12.8%	16.0%	17.3%	13.2%	15.3%	14.8%	15.5%	12.7%
残業が多い会社	16.6%	14.0%	14.4%	13.1%	16.3%	14.1%	16.6%	15.0%	16.2%	15.2%	15.2%
歯車になりそうな会社	2.7%	4.1%	4.3%	3.8%	7.5%	4.2%	7.1%	3.9%	4.2%	4.6%	3.3%

※30.0%以上のセルに色付け

■行きたくない会社(文理男女別 03年卒～23年卒)

<文系男子>

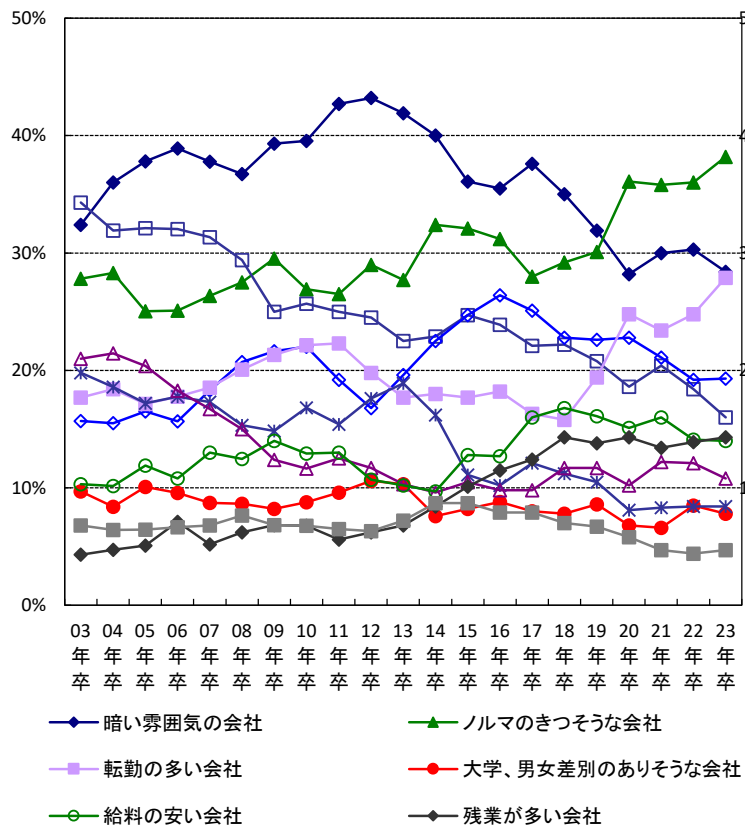

<文系女子>

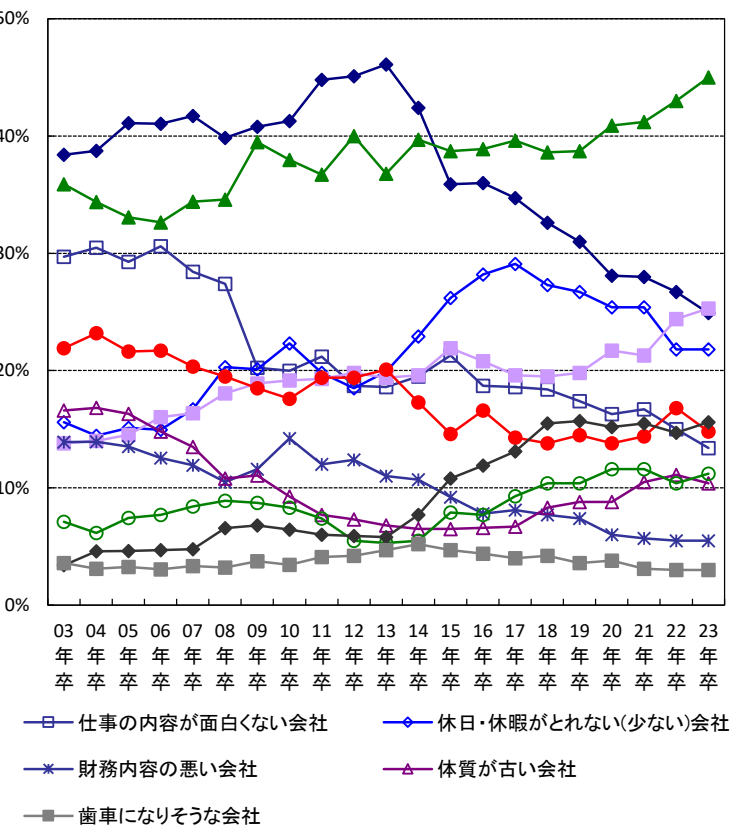

<理系男子>

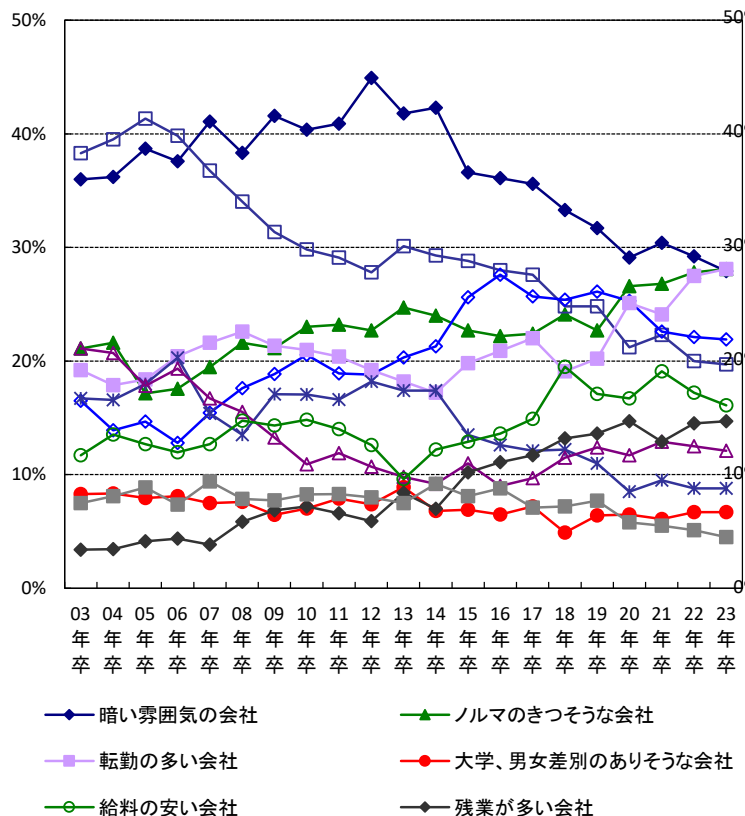

<理系女子>

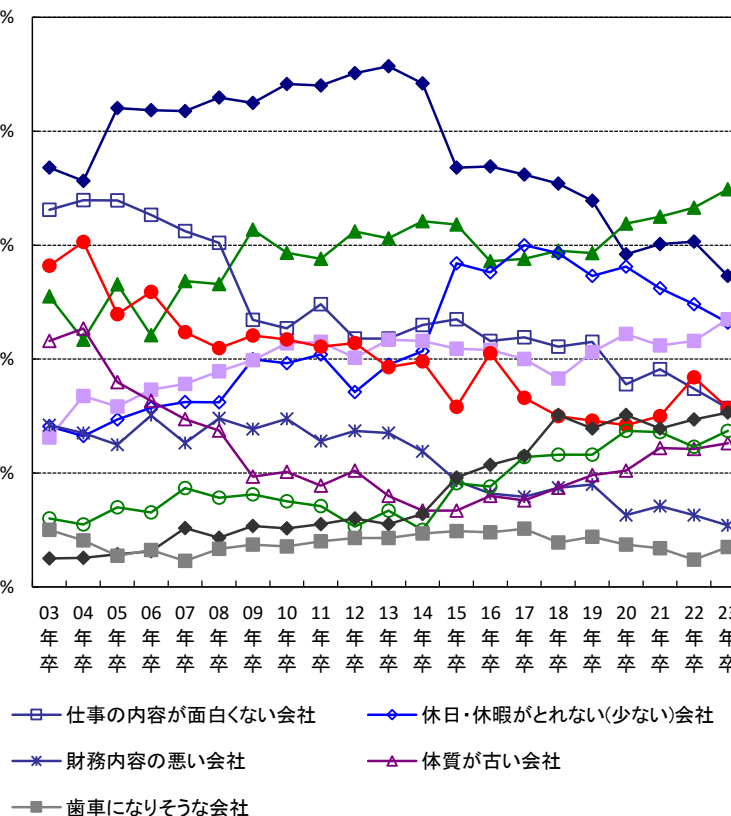

■就職希望度

(5)あなたの就職希望度は次のうちどちらですか

	全体		文系男子		理系男子		文系女子		理系女子	
		22年卒		22年卒		22年卒		22年卒		22年卒
なにがなんでも就職したい	86.4%	85.6%	86.8%	85.4%	88.0%	86.7%	84.5%	83.8%	87.1%	87.9%
希望する就職先に決まらなければ、就職しなくともよい	13.6%	14.4%	13.2%	14.6%	12.0%	13.3%	15.5%	16.2%	12.9%	12.1%

(6)就職しなかった時の進路はどうしますか 前問で「希望する就職先に決まらなければ、就職しなくともよい」と回答した人のみ

	全体		文系男子		理系男子		文系女子		理系女子	
	(n=4,952)	22年卒	(n=1,477)	22年卒	(n=700)	22年卒	(n=2,277)	22年卒	(n=498)	22年卒
進学(留学、大学院進学)	26.3%	24.8%	18.5%	16.6%	43.6%	40.5%	18.7%	18.5%	36.1%	36.1%
卒業して次年度就職活動する	25.7%	25.4%	25.5%	25.4%	20.0%	20.3%	29.1%	28.3%	26.3%	27.1%
フリーター	27.2%	26.2%	27.5%	24.0%	16.7%	17.8%	34.0%	34.1%	25.5%	24.3%
就職留年	13.7%	15.4%	17.5%	21.8%	11.7%	11.7%	13.8%	14.4%	8.0%	8.2%
起業	7.1%	8.2%	11.0%	12.2%	8.0%	9.6%	4.4%	4.9%	4.0%	4.3%

就職希望度(なにがなんでも就職したい)

※11年卒以前はウエイトバック集計を行っていない結果にて表記しています。

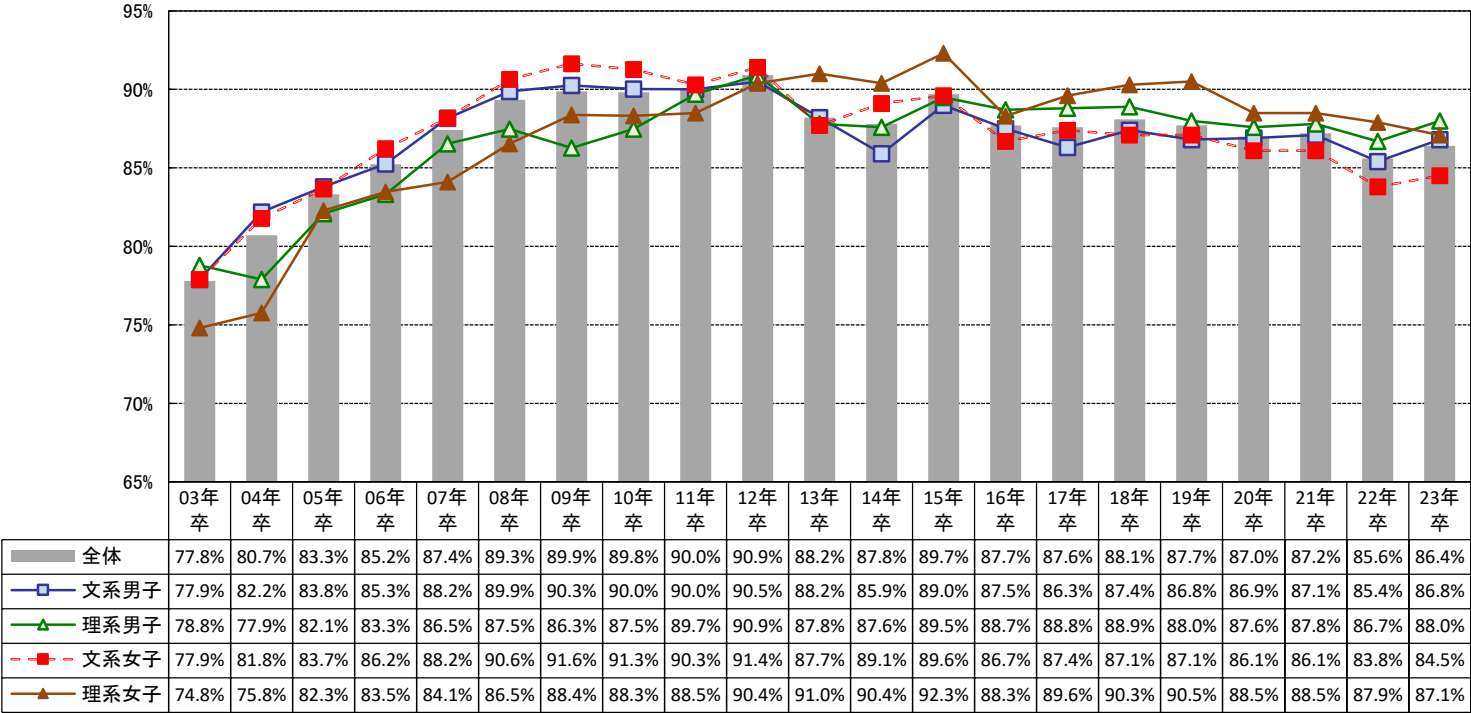

就職しなかった場合の進路

■進学(留学、大学院進学) ■卒業して次年度就職活動する ■フリーター ■就職留年 ■起業

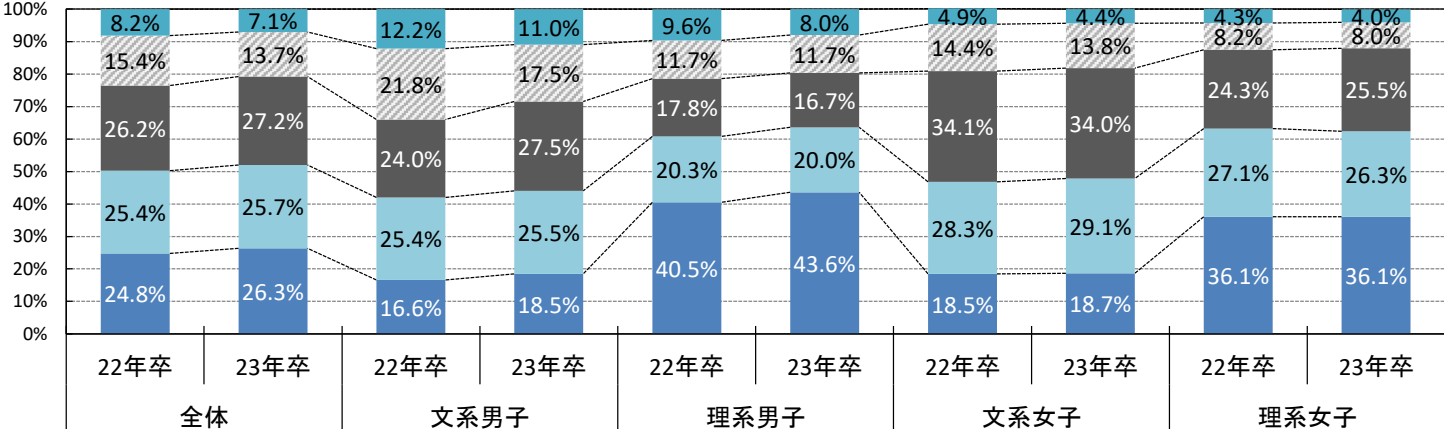

※就職しなかった場合の進路(文理男女別 03年卒～23年卒)

＜文系男子＞

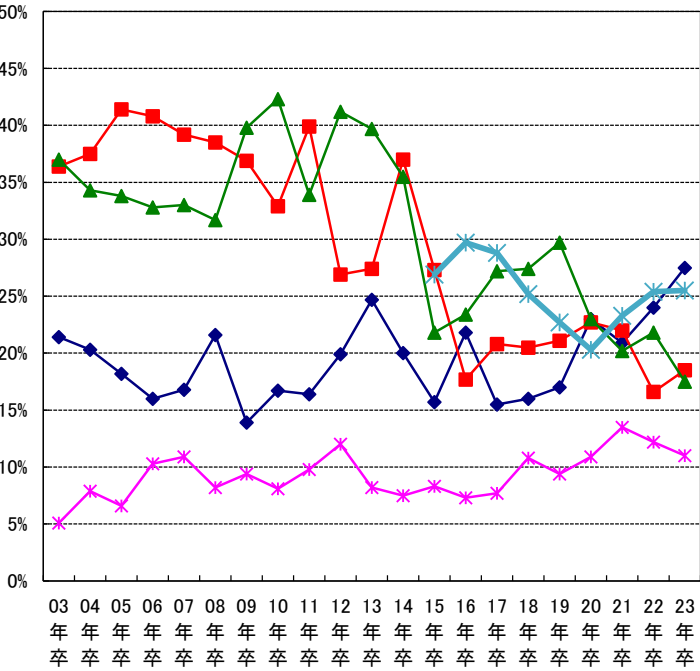

＜文系女子＞

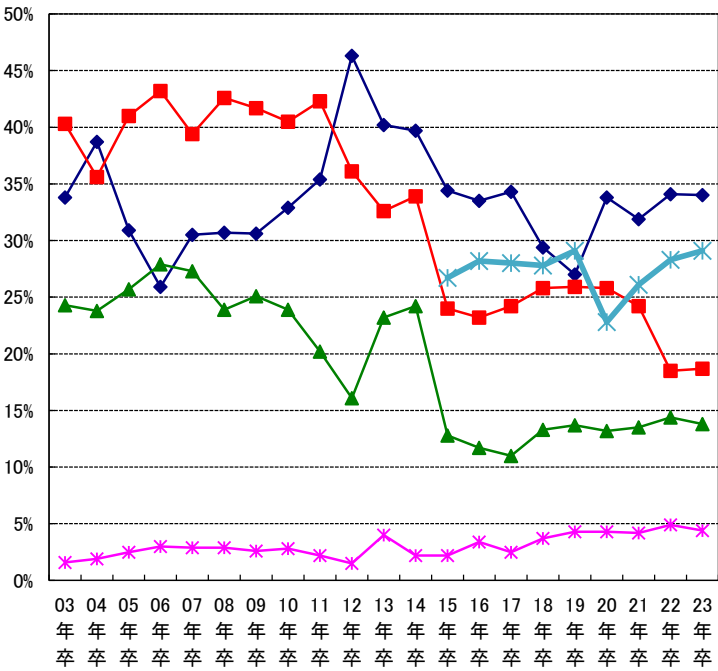

フリーター 進学(留学、大学院進学) 就職留年 起業 卒業して次年度就職活動する

※15年卒から「卒業して次年度就職活動する」を選択肢に追加

＜理系男子＞

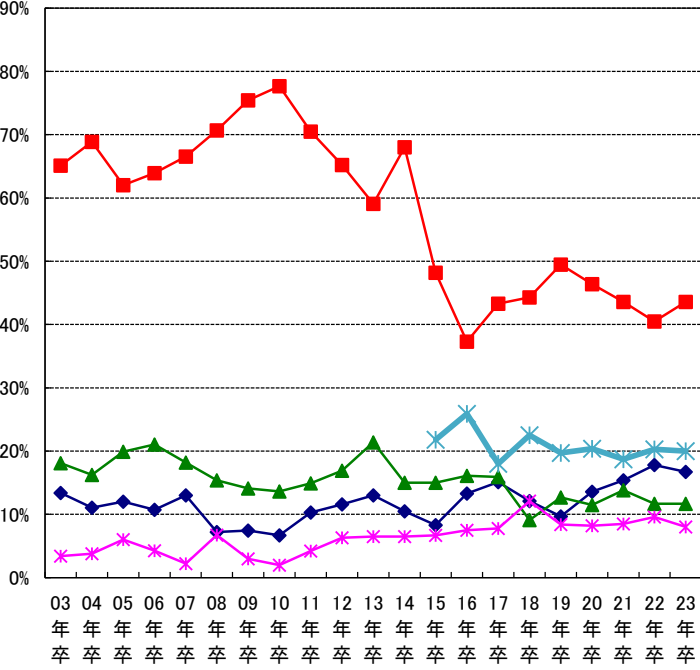

＜理系女子＞

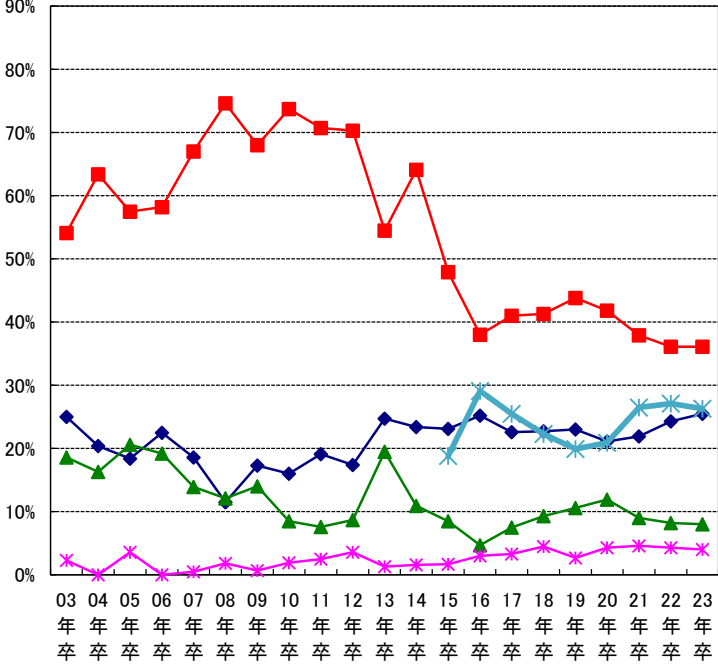

フリーター 進学(留学、大学院進学) 就職留年 起業 卒業して次年度就職活動する

※15年卒から「卒業して次年度就職活動する」を選択肢に追加

■ 志望業種

(7)現時点で、最も志望している業種は何か

	全体		文系男子		理系男子		文系女子		理系女子	
		22年卒		22年卒		22年卒		22年卒		22年卒
農林・水産	2.0%	1.9%	1.5%	1.8%	3.2%	2.9%	0.7%	0.8%	3.6%	2.9%
食品	11.7%	11.7%	8.7%	8.8%	9.0%	8.8%	10.2%	10.3%	26.7%	27.0%
建設・設備関連	4.0%	3.5%	3.0%	2.5%	8.2%	7.3%	1.5%	1.2%	4.1%	4.4%
住宅・インテリア	4.4%	4.7%	4.8%	5.2%	2.7%	2.5%	5.4%	5.8%	4.6%	5.0%
アパレル・服飾関連	1.5%	1.4%	1.4%	1.6%	0.5%	0.3%	2.8%	2.5%	0.2%	0.4%
繊維・紙・パルプ	0.7%	0.5%	0.6%	0.5%	0.7%	0.4%	0.8%	0.7%	0.5%	0.5%
化学・石油	2.0%	2.2%	0.8%	0.8%	4.5%	4.8%	0.7%	0.6%	3.3%	4.0%
薬品・化粧品	3.3%	4.1%	1.0%	1.0%	3.3%	4.2%	2.8%	3.6%	9.9%	12.0%
ゴム・ガラス・セラミックス	0.4%	0.2%	0.4%	0.1%	0.6%	0.5%	0.2%	0.1%	0.2%	0.3%
鉄鋼・金属・鉱業	0.6%	0.5%	0.6%	0.5%	0.9%	1.0%	0.4%	0.3%	0.2%	0.2%
機械	2.9%	2.8%	0.9%	1.0%	8.9%	8.6%	0.7%	0.5%	1.6%	1.5%
プラント・エンジニアリング	0.8%	0.9%	0.5%	0.5%	2.1%	2.1%	0.2%	0.2%	0.6%	1.0%
電子・電気・OA機器	3.5%	2.6%	2.0%	1.3%	8.8%	6.9%	1.4%	0.7%	1.8%	1.6%
自動車・輸送用機器	3.0%	3.2%	4.0%	4.0%	4.3%	5.3%	1.8%	1.8%	1.0%	0.8%
精密・医療機器	1.0%	1.1%	0.8%	0.6%	1.7%	2.4%	0.6%	0.6%	1.2%	1.4%
印刷・事務機器・日用品	1.4%	1.1%	0.9%	0.9%	0.4%	0.4%	2.9%	2.2%	0.8%	0.7%
スポーツ・玩具・ゲーム製品	2.8%	3.1%	4.1%	4.6%	2.5%	2.7%	2.6%	2.7%	1.1%	1.2%
その他メーカー・製造関連	1.5%	1.0%	1.9%	1.1%	1.3%	1.0%	1.5%	1.1%	0.8%	0.8%
総合商社	1.7%	1.8%	2.9%	3.0%	0.5%	0.6%	2.1%	2.1%	0.5%	0.4%
商社	3.3%	3.3%	5.4%	5.5%	0.9%	0.7%	4.1%	4.4%	0.8%	0.7%
百貨店・スーパー・コンビニ	1.3%	1.4%	2.0%	2.2%	0.4%	0.4%	1.8%	1.9%	0.5%	0.4%
専門店	0.5%	0.6%	0.7%	0.8%	0.1%	0.1%	0.8%	0.8%	0.4%	0.6%
銀行・証券	4.4%	4.7%	7.5%	7.8%	1.2%	1.1%	5.4%	6.0%	1.1%	0.8%
信金・労金・信組	1.2%	1.3%	1.9%	1.9%	0.1%	0.2%	2.0%	1.9%	0.1%	0.2%
クレジット・信販・リース・その他金融	0.6%	0.8%	1.0%	1.3%	0.1%	0.2%	0.8%	1.0%	0.1%	0.1%
生保・損保	2.0%	2.5%	2.9%	3.3%	0.6%	0.5%	2.9%	4.0%	0.5%	0.7%
不動産	1.7%	2.0%	3.0%	3.5%	0.6%	0.8%	1.6%	2.0%	0.6%	0.7%
鉄道・航空	2.3%	2.6%	3.2%	3.4%	2.5%	3.2%	2.1%	2.0%	0.6%	0.9%
陸運・海運・物流	1.3%	1.1%	2.0%	1.6%	0.4%	0.4%	1.7%	1.5%	0.2%	0.3%
電力・ガス・エネルギー	1.5%	1.4%	1.8%	1.5%	2.3%	2.2%	0.7%	0.8%	0.9%	0.8%
レストラン・給食・フードサービス	0.6%	0.5%	0.2%	0.1%	0.1%	0.1%	0.5%	0.3%	2.3%	2.7%
ホテル・旅行	2.1%	2.1%	2.1%	1.9%	0.2%	0.2%	4.6%	4.4%	0.3%	0.5%
医療機関・調剤薬局	2.7%	2.2%	0.3%	0.4%	2.4%	1.8%	1.1%	0.9%	12.1%	10.3%
福祉サービス	0.9%	0.8%	0.9%	1.0%	0.1%	0.1%	1.8%	1.5%	0.2%	0.4%
フィットネスクラブ・エステ・理美容	0.2%	0.3%	0.2%	0.2%	0.0%	0.0%	0.3%	0.5%	0.3%	0.1%
アミューズメント・レジャー	0.9%	0.9%	1.1%	1.1%	0.4%	0.4%	1.3%	1.3%	0.6%	0.6%
冠婚葬祭	0.4%	0.6%	0.2%	0.3%	0.0%	0.0%	1.2%	1.5%	0.1%	0.1%
専門・その他サービス	0.8%	0.7%	0.8%	0.6%	0.5%	0.4%	1.0%	1.0%	0.8%	0.4%
コンサルティング・シンクタンク・調査	1.1%	1.2%	1.4%	1.7%	1.2%	1.2%	0.9%	0.9%	1.0%	0.8%
人材サービス(派遣・紹介)	0.7%	0.7%	1.1%	0.9%	0.1%	0.2%	1.1%	1.2%	0.2%	0.2%
教育	1.4%	1.3%	1.6%	1.2%	0.5%	0.6%	2.3%	2.4%	0.6%	0.5%
ソフトウェア・情報処理・ネット関連	7.7%	7.4%	5.8%	5.2%	15.0%	15.7%	4.2%	3.9%	6.5%	5.5%
ゲームソフト	0.7%	0.5%	0.5%	0.6%	1.3%	0.9%	0.5%	0.3%	0.3%	0.3%
通信	0.9%	0.9%	0.6%	0.8%	1.9%	1.9%	0.5%	0.5%	0.6%	0.6%
マスコミ(放送・新聞)	1.4%	1.4%	1.7%	1.8%	0.4%	0.5%	2.1%	1.9%	0.7%	0.6%
マスコミ(出版・広告)	2.4%	2.6%	2.4%	2.5%	0.7%	0.5%	4.6%	5.1%	0.8%	1.0%
芸能・映画・音楽	2.0%	1.9%	1.8%	1.8%	0.6%	0.6%	3.8%	3.5%	0.9%	1.0%
官公庁・公社・団体	3.9%	3.9%	5.1%	5.4%	1.5%	2.3%	4.9%	4.6%	2.9%	2.2%

志望職種

(8)現時点での志望職種は何ですか

※「全体」の対前年比が±1.0pt以上のセルに色付け

	全体		文系男子		理系男子		文系女子		理系女子	
	22年卒	23年卒	22年卒	23年卒	22年卒	23年卒	22年卒	23年卒	22年卒	23年卒
総務・経理・人事などの管理部門	15.9%	15.1%	19.7%	18.6%	3.8%	4.2%	26.3%	24.3%	5.5%	5.3%
営業企画・営業部門	25.3%	26.8%	44.5%	45.6%	8.3%	9.2%	26.6%	29.0%	9.7%	10.7%
商品企画・開発・設計部門	14.4%	15.0%	10.5%	11.3%	14.9%	15.9%	15.0%	14.4%	21.1%	23.6%
広報・宣伝部門	4.7%	4.6%	4.7%	4.4%	1.6%	1.2%	8.6%	8.5%	1.7%	1.9%
海外営業などの海外事業部門	2.2%	2.7%	2.6%	2.9%	1.1%	0.9%	3.5%	4.6%	0.8%	1.1%
研究・開発部門	8.6%	8.4%	1.1%	0.8%	22.4%	22.4%	0.5%	0.5%	19.0%	18.9%
調査・企画部門	2.5%	2.4%	2.6%	2.5%	2.7%	2.8%	2.2%	2.1%	2.7%	2.0%
製造技術・生産管理部門	4.7%	4.3%	1.4%	1.1%	12.6%	11.7%	0.8%	0.6%	7.1%	7.0%
情報システム部門	6.8%	6.3%	3.8%	3.4%	16.0%	15.6%	2.4%	2.2%	6.5%	5.7%
技術サービス部門	4.1%	3.9%	1.4%	1.4%	10.1%	9.3%	1.3%	1.4%	6.0%	5.6%
その他	10.7%	10.5%	7.7%	8.1%	6.6%	6.7%	12.9%	12.5%	20.0%	18.2%

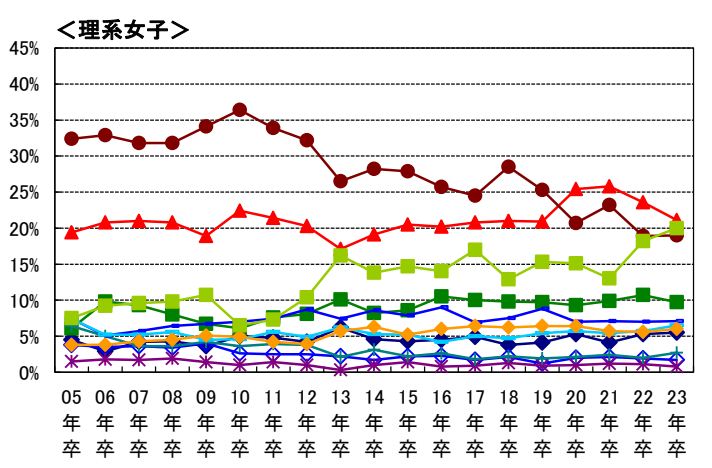
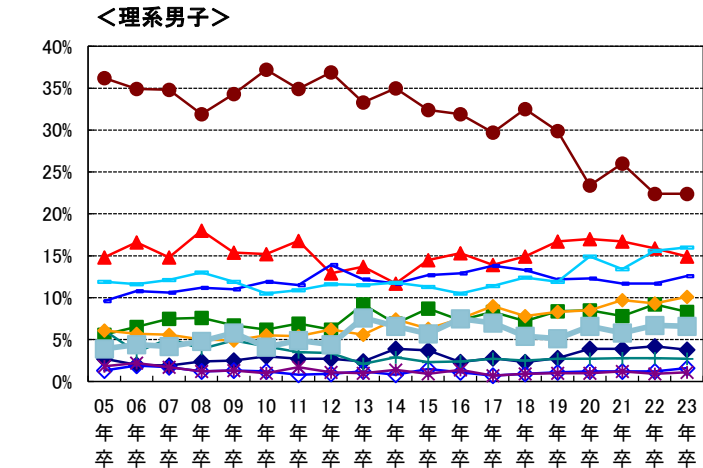
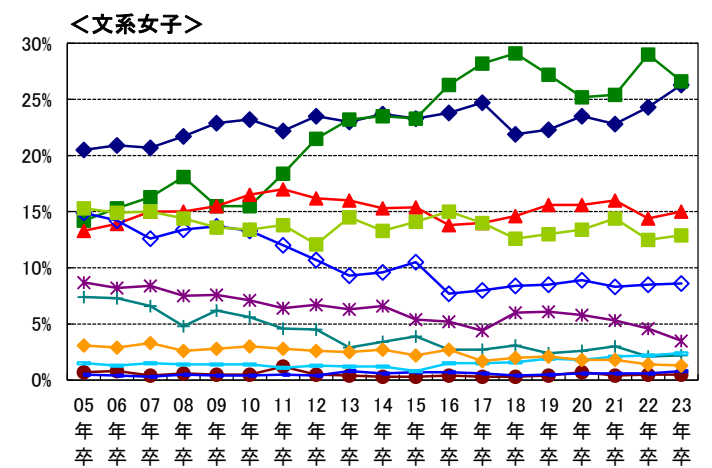
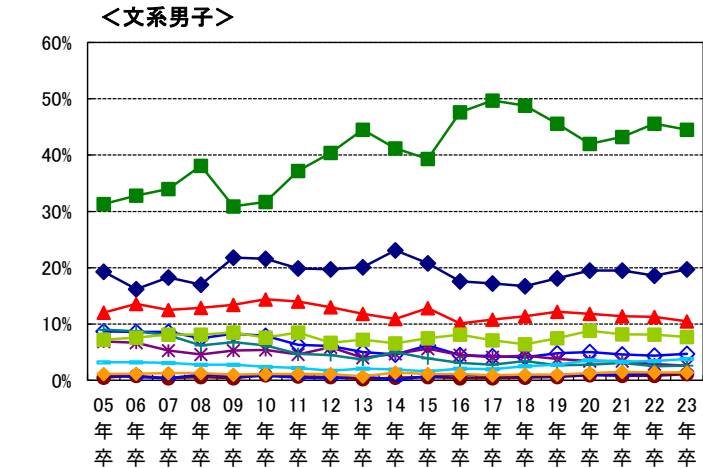
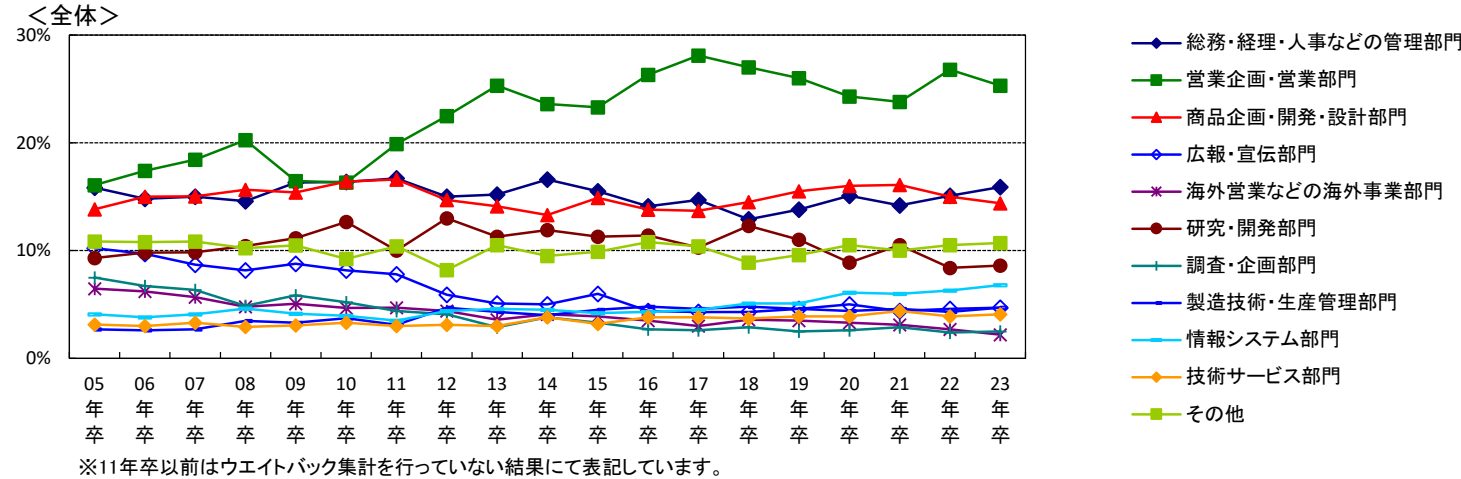

海外志向

(9) あなたの海外勤務志向について最も近いもの

	全体		文系男子		理系男子		文系女子		理系女子	
		22年卒		22年卒		22年卒		22年卒		22年卒
仕事内容に関わらず海外で勤務したい	7.2%	8.3%	9.1%	10.5%	7.2%	7.6%	6.5%	8.4%	4.2%	4.5%
やりたい仕事があるので海外で勤務したい	7.0%	8.0%	7.4%	9.1%	8.0%	8.8%	6.4%	7.1%	5.2%	6.1%
希望する勤務地なら海外で勤務したい	25.3%	26.2%	24.3%	25.8%	27.1%	27.4%	25.0%	26.5%	24.8%	24.4%
海外勤務はしたくない	60.6%	57.4%	59.1%	54.6%	57.7%	56.2%	62.0%	58.0%	65.8%	65.0%

海外勤務志向について

- 仕事内容に関わらず海外で勤務したい
- やりたい仕事があるので海外で勤務したい
- 希望する勤務地なら海外で勤務したい
- 海外勤務はしたくない

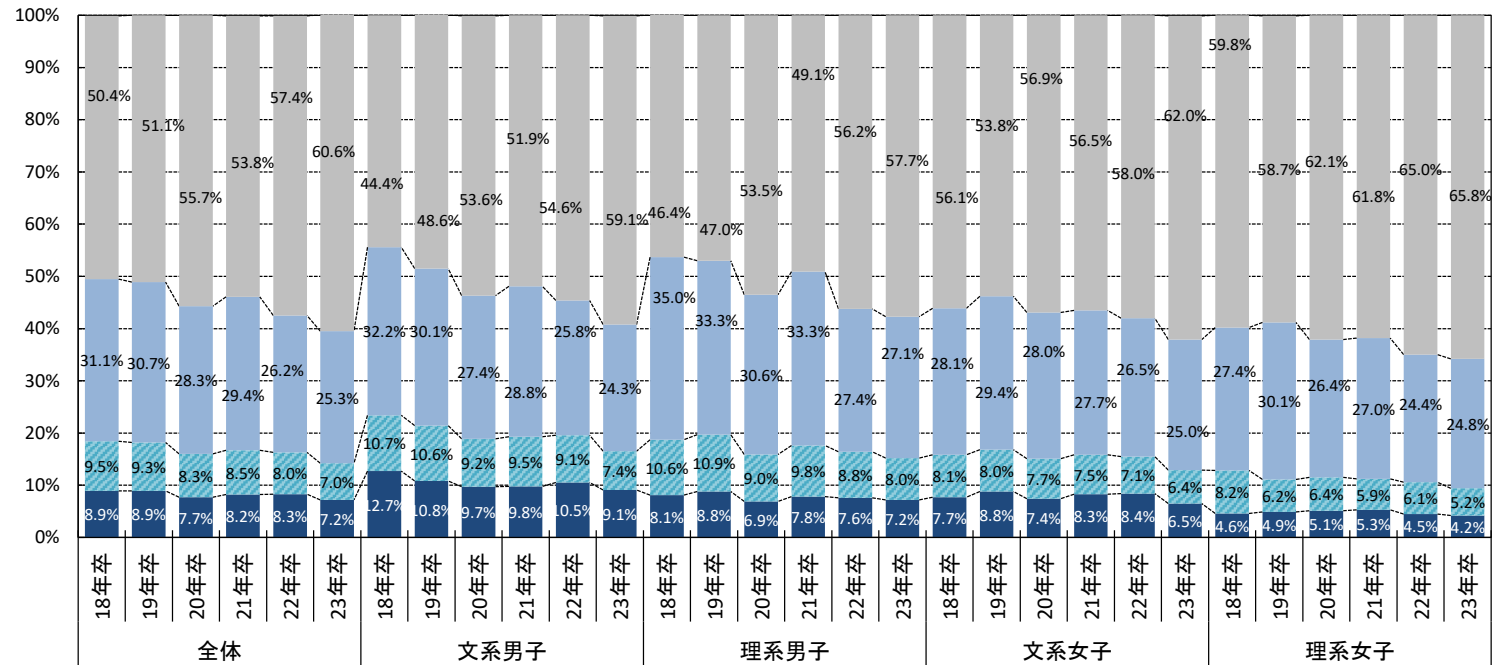

	仕事内容に関わらず海外で勤務したい	やりたい仕事があるので海外で勤務したい	希望する勤務地なら海外で勤務したい	海外勤務はしたくない
絶対に大手企業がよい	22.6%	12.0%	8.9%	5.4%
自分のやりたい仕事ができるのであれば大手企業がよい	43.3%	48.6%	48.2%	36.0%
やりがいのある仕事であれば中堅・中小企業でもよい	26.3%	32.3%	35.2%	44.6%
中堅・中小企業がよい	4.9%	4.2%	4.6%	9.7%
その他(公務員 Uターン志望など)	1.5%	1.8%	2.4%	4.0%
自分で会社を起こしたい	1.5%	1.1%	0.7%	0.3%
「絶対に大手企業がよい」+「自分のやりたい仕事ができるのであれば大手企業がよい」	65.9%	60.6%	57.1%	41.4%
「やりがいのある仕事であれば中堅・中小企業でもよい」+「中堅・中小企業がよい」	31.2%	36.5%	39.8%	54.3%

海外志向別 企業志向

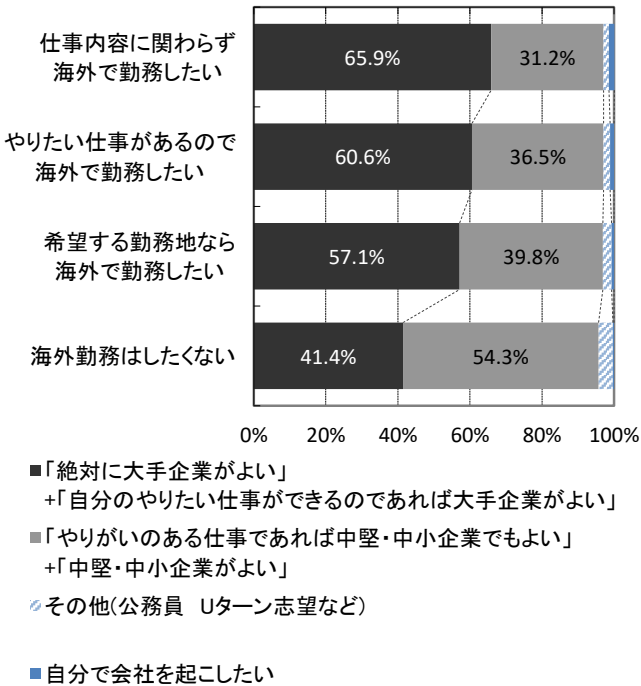

■就職観

	全体	北海道	東北	関東	甲信越	東海	北陸	関西	中国	四国	九州
回答数	35,543	1,209	1,369	12,171	5,075	1,394	958	6,803	2,784	599	3,170
収入さえあればよい	6.1%	8.3%	6.4%	5.7%	7.3%	6.3%	6.8%	5.3%	5.5%	5.1%	6.3%
楽しく働きたい	37.6%	38.6%	33.4%	35.1%	39.4%	40.6%	37.7%	38.8%	40.7%	38.1%	39.1%
自分の夢のために働きたい	10.1%	9.4%	9.1%	11.2%	9.0%	9.1%	9.0%	10.2%	8.8%	8.2%	10.3%
個人の生活と仕事を両立させたい	22.7%	23.3%	24.9%	22.6%	22.9%	22.2%	23.8%	21.5%	23.0%	24.8%	23.6%
プライドのもてる仕事をしたい	3.6%	3.4%	3.8%	4.1%	3.1%	2.5%	4.1%	4.1%	2.6%	3.0%	3.1%
人のためになる仕事をしたい	13.5%	11.4%	14.8%	14.5%	12.1%	13.1%	12.0%	13.8%	13.3%	14.5%	11.7%
出世したい	0.9%	1.1%	1.3%	0.8%	0.7%	0.6%	0.6%	0.9%	1.1%	0.8%	1.3%
社会に貢献したい	5.5%	4.6%	6.3%	5.9%	5.6%	5.5%	6.0%	5.3%	4.9%	5.5%	4.7%

参考:22年卒(前年)

	全体	北海道	東北	関東	甲信越	東海	北陸	関西	中国	四国	九州
回答数	41,731	1,341	1,501	16,183	792	5,650	1,386	7,785	2,681	535	3,847
収入さえあればよい	5.3%	6.5%	6.1%	5.3%	6.5%	5.7%	6.3%	4.8%	5.3%	2.9%	4.8%
楽しく働きたい	34.8%	35.0%	30.6%	33.6%	31.3%	36.3%	34.8%	35.5%	37.7%	34.0%	37.1%
自分の夢のために働きたい	10.9%	9.8%	9.8%	11.8%	9.3%	10.0%	9.5%	11.0%	9.3%	11.7%	10.8%
個人の生活と仕事を両立させたい	23.0%	22.3%	25.6%	21.5%	28.4%	24.4%	24.7%	22.6%	24.2%	26.4%	23.7%
プライドのもてる仕事をしたい	3.9%	4.1%	4.0%	4.4%	2.7%	3.1%	4.0%	4.0%	2.7%	2.6%	3.2%
人のためになる仕事をしたい	15.2%	15.6%	15.8%	15.9%	14.6%	13.8%	12.9%	15.7%	13.8%	16.5%	14.2%
出世したい	0.9%	0.8%	0.9%	1.0%	0.3%	0.9%	1.0%	0.8%	1.2%	0.6%	1.0%
社会に貢献したい	6.1%	6.0%	7.1%	6.4%	6.8%	5.9%	6.8%	5.6%	5.8%	5.2%	5.1%

就職観(エリア)

- 収入さえあればよい
■楽しく働きたい
■自分の夢のために働きたい
■個人の生活と仕事を両立させたい
■プライドのもてる仕事をしたい
■人のためになる仕事をしたい
■出世したい
■社会に貢献したい

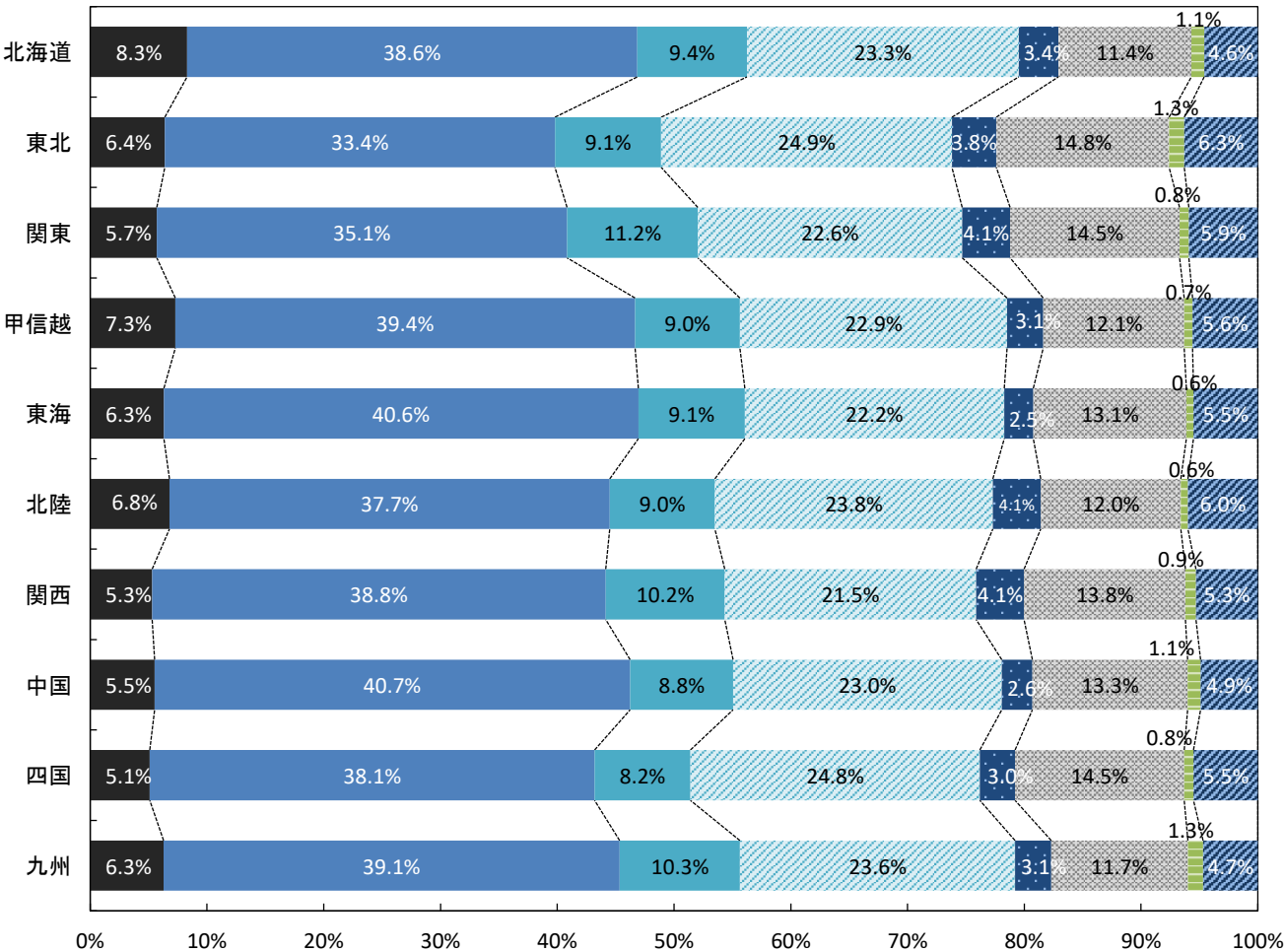

■企業志向

	全体	北海道	東北	関東	甲信越	東海	北陸	関西	中国	四国	九州
回答数	35,543	1,209	1,369	12,171	5,075	1,394	958	6,803	2,784	599	3,170
絶対に大手企業がよい	8.0%	6.5%	7.9%	9.5%	7.1%	5.1%	6.1%	9.3%	4.5%	4.1%	7.0%
自分のやりたい仕事ができるのであれば大手企業がよい	40.5%	39.9%	38.0%	44.1%	35.7%	34.2%	36.9%	42.3%	35.7%	38.2%	40.2%
やりがいのある仕事であれば中堅・中小企業でもよい	40.1%	42.0%	40.1%	36.5%	42.6%	43.9%	43.9%	38.5%	47.3%	40.8%	42.7%
中堅・中小企業がよい	7.7%	7.5%	9.0%	6.3%	9.9%	13.1%	9.3%	6.4%	9.2%	11.6%	6.7%
その他(公務員 Uターン志望など)	3.3%	3.5%	4.6%	3.0%	4.2%	3.4%	3.2%	2.9%	2.8%	5.1%	2.7%
自分で会社を起こしたい	0.5%	0.6%	0.4%	0.6%	0.5%	0.3%	0.5%	0.5%	0.5%	0.2%	0.7%
「絶対に大手企業がよい」+「自分のやりたい仕事ができるのであれば大手企業がよい」	48.5%	46.4%	45.9%	53.6%	42.8%	39.3%	43.0%	51.6%	40.2%	42.3%	47.2%
「やりがいのある仕事であれば中堅・中小企業でもよい」+「中堅・中小企業がよい」	47.8%	49.5%	49.1%	42.8%	52.5%	57.0%	53.2%	44.9%	56.5%	52.4%	49.4%

参考:22年卒(前年)

	全体	北海道	東北	関東	甲信越	東海	北陸	関西	中国	四国	九州
回答数	41,731	1,341	1,501	16,183	792	5,650	1,386	7,785	2,681	535	3,847
絶対に大手企業がよい	8.9%	8.0%	7.7%	11.3%	5.6%	6.4%	5.7%	9.3%	5.1%	6.0%	7.4%
自分のやりたい仕事ができるのであれば大手企業がよい	42.2%	43.9%	42.0%	43.9%	33.5%	39.1%	34.5%	44.8%	37.1%	36.4%	43.2%
やりがいのある仕事であれば中堅・中小企業でもよい	37.5%	38.5%	38.0%	35.1%	44.8%	39.9%	43.0%	36.1%	43.6%	40.4%	37.5%
中堅・中小企業がよい	7.4%	5.8%	7.5%	6.0%	11.1%	9.9%	12.2%	6.2%	9.8%	11.9%	7.3%
その他(公務員 Uターン志望など)	3.4%	2.6%	4.1%	3.1%	4.5%	4.2%	4.0%	3.1%	3.6%	4.6%	3.7%
自分で会社を起こしたい	0.6%	1.2%	0.7%	0.6%	0.5%	0.6%	0.6%	0.6%	0.8%	0.6%	0.8%
「絶対に大手企業がよい」+「自分のやりたい仕事ができるのであれば大手企業がよい」	51.1%	51.9%	49.7%	55.2%	39.1%	45.5%	40.2%	54.1%	42.2%	42.4%	50.6%
「やりがいのある仕事であれば中堅・中小企業でもよい」+「中堅・中小企業がよい」	44.9%	44.3%	45.5%	41.1%	55.9%	49.8%	55.2%	42.3%	53.4%	52.3%	44.8%

企業志向・エリア別・前年比

- 「絶対に大手企業がよい」+「自分のやりたい仕事ができるのであれば大手企業がよい」
■「やりがいのある仕事であれば中堅・中小企業でもよい」+「中堅・中小企業がよい」
■その他・起業

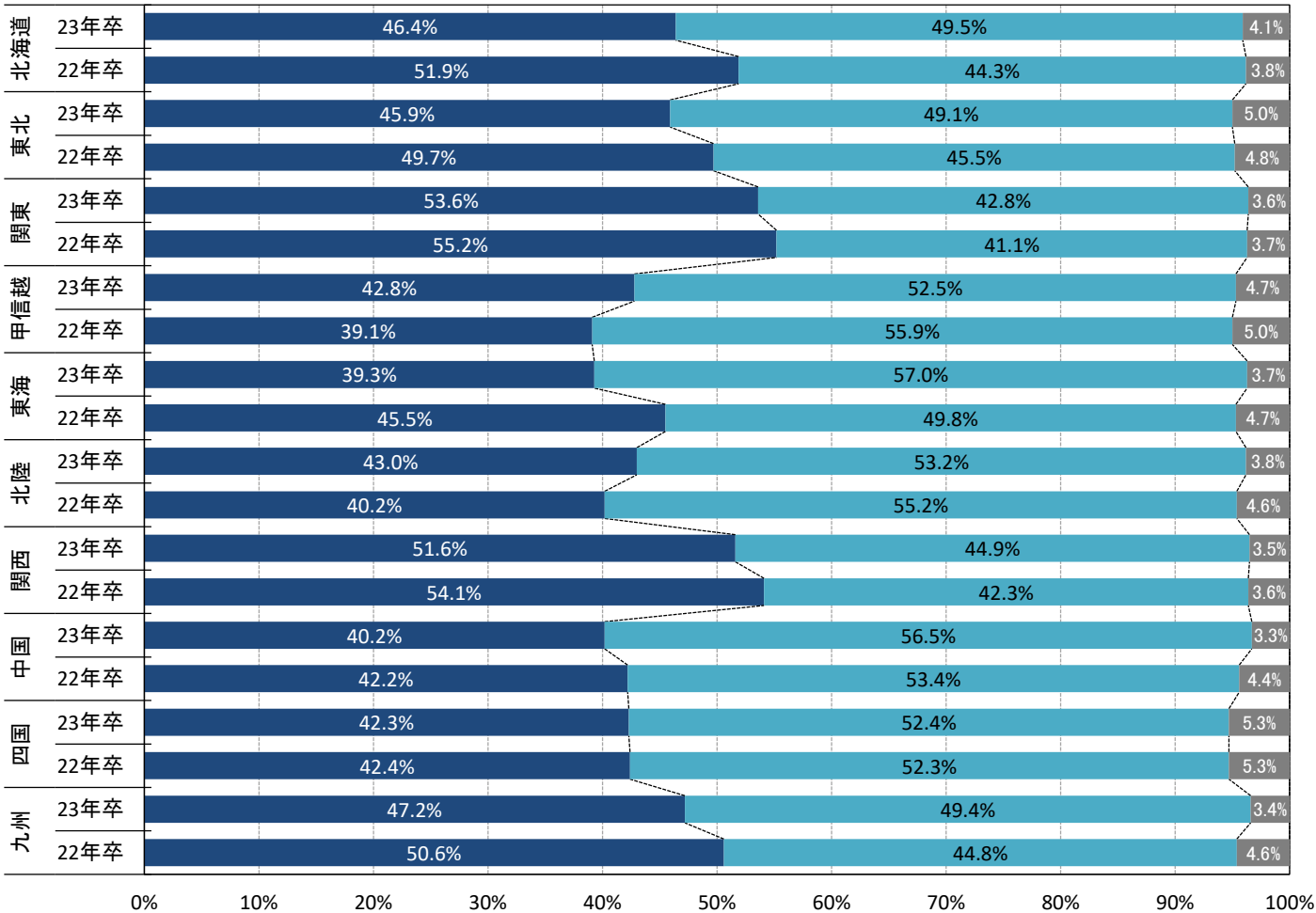

■企業選択のポイント（最大2つ選択）

	全体	北海道	東北	関東	甲信越	東海	北陸	関西	中国	四国	九州
回答数	35,543	1,209	1,369	12,171	5,075	1,394	958	6,803	2,784	599	3,170
安定している会社	43.9%	43.2%	46.7%	41.5%	48.0%	48.5%	47.6%	41.3%	47.6%	47.0%	44.6%
これから伸びそうな会社	11.6%	10.8%	13.5%	11.2%	11.7%	12.0%	14.1%	11.6%	10.5%	11.8%	12.7%
給料の良い会社	19.1%	21.0%	20.5%	18.3%	20.0%	20.3%	19.1%	17.7%	20.1%	19.9%	20.1%
自分のやりたい仕事(職種)ができる会社	32.8%	30.8%	28.1%	35.7%	30.7%	32.1%	32.0%	32.9%	30.6%	32.1%	30.3%
有名な会社	2.7%	2.3%	2.9%	3.0%	2.1%	2.3%	2.3%	3.4%	1.9%	2.1%	2.0%
休日・休暇の多い会社	9.9%	13.1%	9.8%	8.3%	11.3%	11.3%	9.9%	9.1%	13.0%	12.7%	10.4%
勤務制度、住宅など福利厚生の良い会社	11.4%	10.8%	12.5%	10.5%	10.3%	10.2%	10.1%	12.7%	11.8%	12.2%	13.9%
転勤のない会社	5.2%	6.1%	4.6%	5.4%	5.1%	6.4%	4.6%	4.8%	5.9%	4.0%	4.1%
海外で活躍できそうな会社	2.2%	1.9%	1.1%	2.5%	2.0%	1.2%	2.0%	2.5%	1.6%	1.0%	2.1%
いろいろな職種を経験できる会社	3.1%	4.4%	2.9%	3.6%	2.5%	2.5%	3.1%	3.0%	2.4%	2.8%	3.1%
自分の能力・専門を活かせる会社	6.7%	6.0%	8.6%	7.0%	6.3%	4.8%	6.1%	7.2%	6.5%	6.7%	5.8%
大学・男女差別のない会社	2.1%	2.4%	1.8%	2.3%	1.8%	1.5%	1.5%	2.6%	1.7%	2.4%	1.6%
若手が活躍できる会社	2.4%	2.7%	3.0%	2.3%	1.8%	2.3%	2.5%	3.0%	2.6%	1.3%	2.4%
事業を多角化している会社	1.3%	0.7%	1.7%	1.4%	1.1%	1.4%	1.0%	1.3%	1.3%	0.7%	1.4%
働きがいのある会社	12.2%	10.5%	10.4%	12.6%	11.0%	12.7%	11.2%	13.3%	12.0%	11.1%	12.3%
志望業種の会社	2.6%	1.8%	2.7%	3.1%	2.2%	2.1%	2.6%	2.9%	2.1%	2.0%	2.3%
親しみのある会社	3.6%	3.7%	3.7%	3.3%	4.2%	3.2%	3.5%	3.8%	3.7%	4.0%	3.4%
社風が良い会社	10.8%	11.1%	9.7%	12.1%	9.5%	6.7%	10.4%	11.7%	9.5%	11.2%	9.5%
一生続けられる会社	3.9%	2.4%	3.4%	3.9%	3.5%	4.6%	4.1%	4.0%	3.7%	4.8%	4.4%
研修制度のしっかりしている会社	3.0%	3.9%	3.2%	3.2%	2.8%	3.1%	2.4%	2.6%	2.5%	1.7%	3.6%

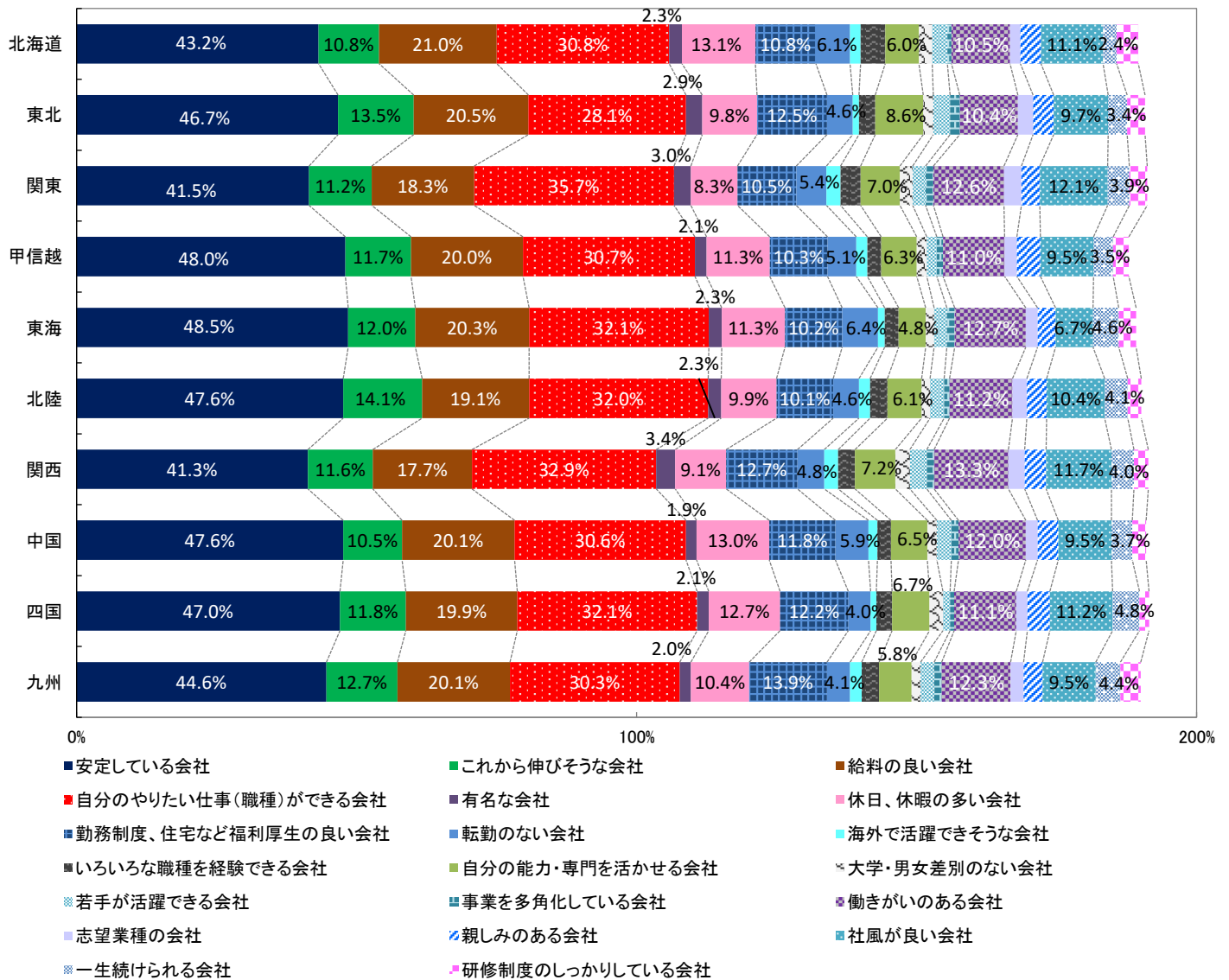

■行きたくない会社（2つまで選択）

	全体	北海道	東北	関東	甲信越	東海	北陸	関西	中国	四国	九州
回答数	35,543	1,209	1,369	12,171	5,075	1,394	958	6,803	2,784	599	3,170
暗い雰囲気会社	27.1%	25.3%	26.8%	26.8%	25.6%	27.3%	26.8%	28.1%	28.2%	28.5%	27.4%
ノルマのきつそうな会社	37.4%	35.0%	37.2%	35.9%	40.1%	38.3%	39.5%	37.6%	38.2%	37.9%	37.1%
仕事の内容が面白くない会社	16.1%	15.1%	16.9%	17.3%	13.9%	12.7%	13.7%	17.0%	14.7%	16.4%	16.6%
休日・休暇がとれない(少ない)会社	21.3%	24.0%	23.8%	20.7%	20.9%	23.6%	21.3%	20.2%	23.6%	19.4%	21.1%
転勤の多い会社	26.6%	27.2%	24.4%	25.3%	29.5%	30.2%	27.3%	25.4%	29.0%	25.1%	26.1%
大学・男女差別のありそうな会社	10.8%	11.3%	10.4%	11.8%	9.9%	10.2%	11.1%	10.4%	9.3%	9.8%	10.5%
財務内容の悪い会社	7.2%	6.7%	7.8%	7.6%	7.0%	7.8%	6.7%	7.5%	6.3%	8.6%	5.9%
体質が古い会社	11.3%	12.5%	11.6%	12.0%	9.9%	8.1%	11.3%	12.0%	10.2%	12.2%	10.4%
給料の安い会社	13.6%	11.6%	15.0%	14.1%	12.1%	12.3%	14.3%	13.5%	13.2%	12.7%	15.6%
残業が多い会社	14.9%	15.6%	12.4%	14.9%	14.8%	15.5%	13.3%	15.5%	14.2%	16.0%	15.8%
歯車になりそうな会社	4.0%	4.5%	4.4%	4.5%	3.9%	3.1%	3.9%	3.8%	3.3%	4.3%	3.3%

参考:22年卒(前年)

	全体	北海道	東北	関東	甲信越	東海	北陸	関西	中国	四国	九州
回答数	41,731	1,341	1,501	16,183	792	5,650	1,386	7,785	2,681	535	3,847
暗い雰囲気会社	28.9%	28.6%	29.0%	29.4%	26.4%	27.2%	27.8%	29.9%	28.9%	30.6%	28.4%
ノルマのきつそうな会社	35.8%	31.4%	31.7%	34.2%	35.1%	39.8%	35.6%	35.5%	39.8%	35.9%	38.5%
仕事の内容が面白くない会社	17.6%	18.1%	17.7%	18.3%	13.7%	15.3%	17.2%	18.7%	17.1%	17.7%	16.7%
休日・休暇がとれない(少ない)会社	21.5%	22.2%	24.3%	20.0%	24.1%	22.7%	21.9%	22.1%	21.4%	22.9%	22.2%
転勤の多い会社	24.9%	24.4%	24.9%	24.3%	27.6%	26.6%	30.0%	22.6%	27.0%	22.3%	26.4%
大学・男女差別のありそうな会社	12.0%	11.4%	13.1%	12.6%	12.8%	11.0%	9.4%	12.5%	10.6%	11.4%	11.1%
財務内容の悪い会社	7.3%	7.1%	6.6%	8.1%	7.8%	7.3%	6.5%	6.6%	6.7%	7.4%	6.3%
体質が古い会社	11.9%	12.8%	12.4%	12.8%	12.4%	9.8%	9.8%	12.8%	9.5%	14.4%	10.3%
給料の安い会社	13.4%	16.3%	14.3%	13.7%	11.8%	12.6%	13.3%	13.5%	11.2%	11.6%	14.0%
残業が多い会社	14.4%	13.8%	15.0%	14.0%	17.1%	14.2%	15.4%	14.9%	15.3%	14.0%	14.0%
歯車になりそうな会社	3.9%	4.4%	3.5%	4.1%	2.8%	4.2%	3.7%	3.9%	2.6%	4.5%	3.5%

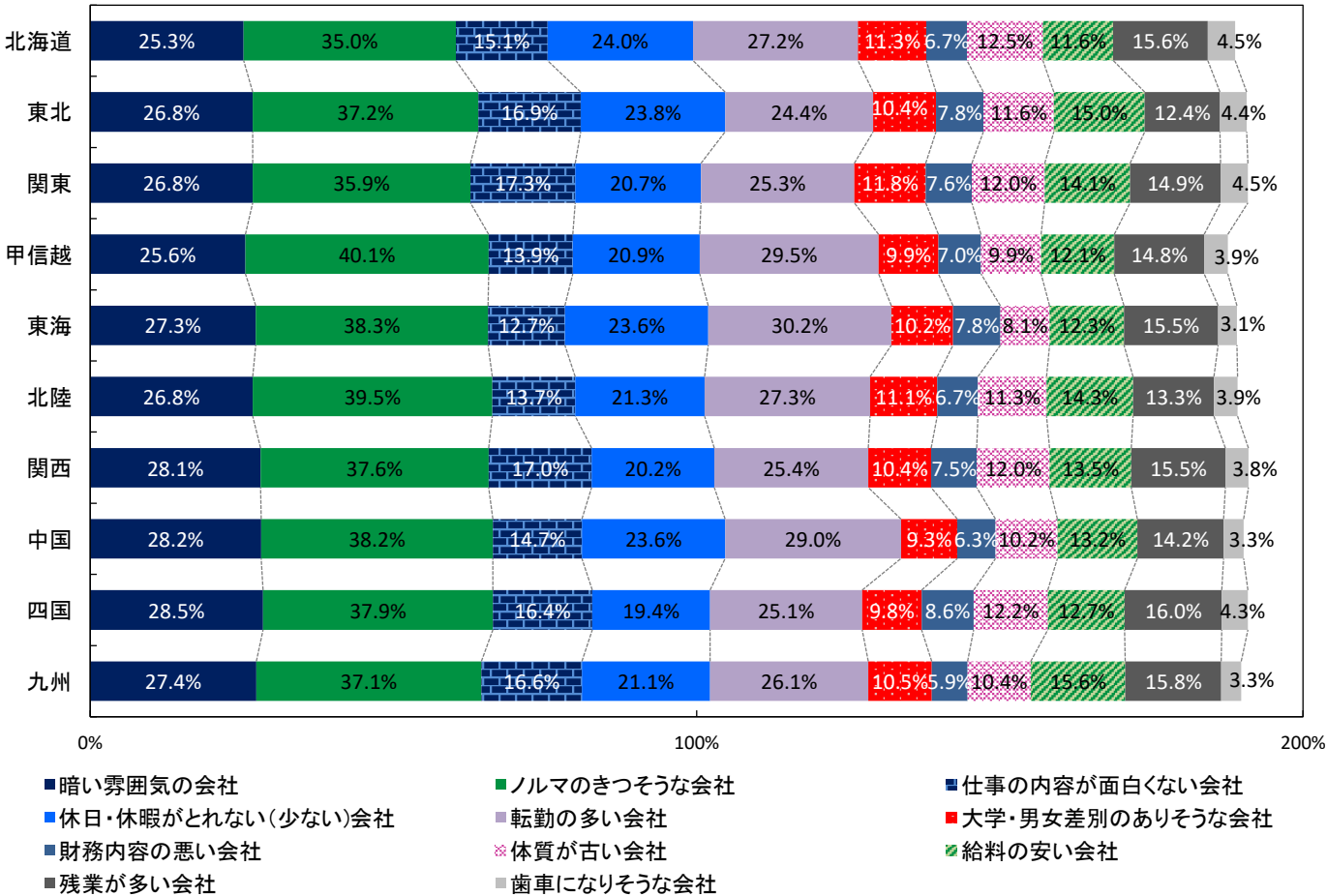

■就職希望度

	全体	北海道	東北	関東	甲信越	東海	北陸	関西	中国	四国	九州
回答数	35,543	1,209	1,369	12,171	5,075	1,394	958	6,803	2,784	599	3,170
なにがなんでも就職したい	86.4%	85.8%	89.9%	85.9%	86.1%	86.6%	88.4%	86.7%	86.9%	86.2%	85.8%
希望する就職先に決まらなければ、就職しなくともよい	13.6%	14.2%	10.1%	14.1%	13.9%	13.4%	11.6%	13.3%	13.1%	13.8%	14.2%

参考:22年卒(前年)

	全体	北海道	東北	関東	甲信越	東海	北陸	関西	中国	四国	九州
回答数	41,731	1,341	1,501	16,183	792	5,650	1,386	7,785	2,681	535	3,847
なにがなんでも就職したい	85.6%	84.4%	87.5%	85.4%	86.4%	86.6%	87.3%	84.8%	86.1%	84.6%	85.0%
希望する就職先に決まらなければ、就職しなくともよい	14.4%	15.6%	12.5%	14.6%	13.6%	13.4%	12.7%	15.2%	13.9%	15.4%	15.0%

就職しなかった時の進路 前問で「希望する就職先に決まらなければ、就職しなくともよい」と回答した人のみ

	全体	北海道	東北	関東	甲信越	東海	北陸	関西	中国	四国	九州
回答数	4,952	173	140	1,751	714	191	118	938	373	85	466
進学(留学、大学院進学)	26.3%	23.8%	26.4%	28.0%	24.7%	28.5%	20.0%	26.3%	26.7%	22.3%	24.5%
卒業して次年度就職活動する	25.7%	24.5%	28.7%	27.0%	24.3%	17.7%	20.0%	26.2%	22.3%	36.7%	26.4%
就職留年	13.7%	15.3%	11.9%	14.3%	12.2%	15.1%	12.3%	13.8%	14.8%	10.8%	13.3%
フリーター	27.2%	26.9%	27.7%	24.3%	30.0%	30.8%	39.8%	26.5%	30.0%	23.5%	29.1%
起業	7.1%	9.6%	5.3%	6.4%	8.7%	7.9%	7.9%	7.3%	6.1%	6.7%	6.8%

参考:22年卒(前年)

	全体	北海道	東北	関東	甲信越	東海	北陸	関西	中国	四国	九州
回答数	6,160	220	189	2,411	112	757	181	1,224	387	84	587
進学(留学、大学院進学)	24.8%	19.7%	19.9%	25.4%	28.9%	29.3%	25.2%	23.7%	21.9%	32.8%	22.8%
卒業して次年度就職活動する	25.4%	19.9%	28.9%	26.7%	19.6%	22.6%	25.5%	26.4%	25.4%	20.0%	24.8%
就職留年	15.4%	19.0%	16.5%	15.6%	14.4%	12.5%	11.7%	15.5%	15.1%	18.1%	17.3%
フリーター	26.2%	33.9%	29.0%	24.4%	30.6%	27.2%	26.8%	25.3%	30.4%	22.5%	26.6%
起業	8.2%	7.5%	5.6%	7.9%	6.4%	8.4%	10.7%	9.2%	7.2%	6.8%	8.5%

■志望業種

	全体	北海道	東北	関東	甲信越	東海	北陸	関西	中国	四国	九州
回答数	35,543	1,209	1,369	12,171	5,075	1,394	958	6,803	2,784	599	3,170
農林・水産	2.0%	6.1%	2.7%	1.5%	2.4%	1.3%	2.6%	1.5%	2.1%	3.8%	1.8%
食品	11.7%	12.4%	10.2%	11.3%	11.7%	6.9%	13.0%	13.2%	15.4%	12.2%	9.1%
建設・設備関連	4.0%	2.6%	7.1%	4.1%	2.9%	5.5%	3.8%	3.4%	3.8%	4.9%	4.9%
住宅・インテリア	4.4%	6.1%	5.5%	3.1%	5.3%	5.4%	6.1%	4.7%	4.3%	3.9%	5.7%
アパレル・服飾関連	1.5%	1.1%	1.0%	1.4%	1.7%	0.9%	1.3%	1.8%	1.5%	1.2%	1.4%
繊維・紙・パルプ	0.7%	0.7%	0.7%	0.6%	0.7%	1.5%	1.2%	0.7%	0.5%	0.8%	0.4%
化学・石油	2.0%	1.9%	2.5%	2.0%	1.7%	1.7%	3.0%	1.9%	2.4%	2.9%	1.9%
薬品・化粧品	3.3%	2.6%	3.3%	3.5%	2.6%	4.3%	2.4%	3.8%	3.1%	4.1%	2.9%
ゴム・ガラス・セラミックス	0.4%	0.1%	0.2%	0.2%	0.4%	0.6%	0.7%	0.4%	0.7%	0.6%	0.3%
鉄鋼・金属・鉱業	0.6%	0.6%	0.7%	0.3%	0.5%	1.5%	0.2%	0.5%	1.7%	0.4%	0.5%
機械	2.9%	1.6%	3.2%	2.4%	3.0%	6.0%	3.2%	2.8%	3.9%	3.8%	2.7%
プラント・エンジニアリング	0.8%	0.8%	0.8%	0.9%	0.8%	1.1%	0.9%	0.7%	0.6%	0.2%	1.0%
電子・電気・OA機器	3.5%	3.0%	5.3%	3.2%	2.6%	5.4%	3.0%	3.9%	2.6%	3.0%	4.3%
自動車・輸送用機器	3.0%	2.3%	2.9%	2.0%	5.5%	3.7%	3.5%	1.7%	4.4%	1.9%	4.3%
精密・医療機器	1.0%	0.7%	1.1%	1.1%	0.5%	1.2%	0.8%	1.6%	0.8%	0.2%	0.8%
印刷・事務機器・日用品	1.4%	0.4%	1.4%	1.4%	1.0%	2.2%	1.6%	2.1%	0.6%	1.0%	1.1%
スポーツ・玩具・ゲーム製品	2.8%	2.3%	1.3%	3.4%	1.6%	1.9%	1.9%	4.1%	2.2%	1.8%	2.1%
その他メーカー・製造関連	1.5%	1.0%	2.3%	1.6%	1.1%	1.3%	1.9%	1.8%	0.9%	1.4%	1.1%
総合商社	1.7%	1.7%	1.9%	1.7%	1.7%	1.4%	1.3%	1.9%	1.6%	1.4%	1.6%
商社	3.3%	4.8%	2.8%	2.4%	4.9%	5.1%	4.3%	3.0%	3.9%	1.0%	2.8%
百貨店・スーパー・コンビニ	1.3%	1.8%	1.7%	0.9%	1.7%	1.9%	2.4%	1.3%	1.9%	1.9%	1.1%
専門店	0.5%	0.2%	0.4%	0.6%	0.5%	0.6%	0.5%	0.5%	0.9%	0.4%	0.4%
銀行・証券	4.4%	3.0%	5.4%	3.9%	4.7%	5.8%	5.7%	3.9%	4.0%	7.9%	5.8%
信金・労金・信組	1.2%	1.4%	1.0%	1.1%	1.9%	1.4%	1.9%	1.0%	1.6%	1.5%	0.5%
クレジット・信販・リース・その他金融	0.6%	0.4%	0.3%	1.0%	0.3%	0.3%	0.4%	0.5%	0.2%	0.1%	0.5%
生保・損保	2.0%	1.8%	1.5%	2.4%	1.4%	1.0%	2.2%	1.9%	2.5%	2.4%	1.8%
不動産	1.7%	1.7%	1.4%	2.0%	1.3%	0.9%	0.9%	1.7%	1.3%	1.4%	2.1%
鉄道・航空	2.3%	2.4%	2.2%	2.9%	2.6%	1.5%	1.8%	2.4%	1.0%	1.3%	1.6%
陸運・海運・物流	1.3%	0.6%	0.7%	1.4%	2.2%	1.1%	1.7%	1.1%	0.7%	0.4%	0.6%
電力・ガス・エネルギー	1.5%	3.2%	2.1%	1.0%	1.5%	1.7%	1.0%	1.3%	1.8%	3.5%	2.0%
レストラン・給食・フードサービス	0.6%	0.3%	0.3%	0.7%	0.6%	0.4%	1.4%	0.5%	0.4%	0.2%	0.4%
ホテル・旅行	2.1%	2.1%	0.9%	2.3%	2.5%	2.0%	1.8%	2.3%	1.8%	0.6%	2.2%
医療機関・調剤薬局	2.7%	1.6%	2.4%	3.4%	1.9%	1.2%	1.2%	3.0%	1.5%	1.7%	3.5%
福祉サービス	0.9%	0.9%	1.4%	0.7%	1.3%	1.0%	1.3%	0.9%	0.4%	1.5%	1.0%
フィットネスクラブ・エステ・理美容	0.2%	0.4%	—	0.2%	0.4%	0.1%	0.4%	0.2%	0.2%	—	0.1%
アミューズメント・レジャー	0.9%	0.4%	0.6%	1.3%	0.7%	0.2%	0.9%	0.8%	0.9%	0.6%	0.6%
冠婚葬祭	0.4%	0.2%	0.2%	0.5%	0.4%	0.3%	—	0.5%	0.3%	0.5%	0.8%
専門・その他サービス	0.8%	0.9%	1.2%	0.7%	0.8%	0.5%	0.6%	0.5%	1.0%	0.5%	1.1%
コンサルティング・シンクタンク・調査	1.1%	1.2%	0.9%	1.4%	0.7%	0.9%	0.8%	1.1%	1.1%	1.1%	1.2%
人材サービス(派遣・紹介)	0.7%	0.6%	0.7%	0.8%	0.5%	0.4%	0.7%	0.8%	1.1%	1.1%	0.5%
教育	1.4%	2.6%	1.3%	1.6%	1.2%	0.5%	0.9%	1.4%	1.3%	1.2%	1.5%
ソフトウェア・情報処理・ネット関連	7.7%	9.1%	5.9%	8.1%	7.4%	9.5%	6.4%	5.7%	9.0%	7.5%	9.5%
ゲームソフト	0.7%	0.2%	0.7%	0.8%	0.5%	0.4%	0.6%	0.7%	0.3%	1.0%	1.0%
通信	0.9%	0.8%	1.5%	0.8%	0.8%	1.3%	0.5%	0.8%	0.7%	1.0%	1.5%
マスコミ(放送・新聞)	1.4%	1.9%	1.0%	1.5%	0.9%	0.8%	0.8%	1.5%	1.5%	1.2%	1.6%
マスコミ(出版・広告)	2.4%	2.5%	1.8%	3.3%	2.1%	1.5%	1.0%	2.3%	1.8%	2.5%	1.7%
芸能・映画・音楽	2.0%	0.9%	0.9%	3.0%	1.5%	1.0%	1.4%	2.2%	1.1%	0.5%	1.3%
官公庁・公社・団体	3.9%	3.8%	4.8%	3.9%	4.9%	2.8%	4.0%	3.5%	2.8%	5.9%	3.6%

■志望職種

	全体	北海道	東北	関東	甲信越	東海	北陸	関西	中国	四国	九州
回答数	35,543	1,209	1,369	12,171	5,075	1,394	958	6,803	2,784	599	3,170
総務・経理・人事などの管理部門	15.9%	14.0%	16.0%	15.4%	18.2%	16.4%	16.7%	14.5%	16.8%	17.3%	16.1%
営業企画・営業部門	25.3%	28.9%	22.2%	23.5%	26.6%	25.6%	27.5%	28.1%	25.9%	23.5%	23.1%
商品企画・開発・設計部門	14.4%	12.4%	14.9%	16.3%	12.3%	11.0%	13.3%	15.5%	13.3%	10.5%	12.4%
広報・宣伝部門	4.7%	4.8%	3.1%	5.5%	3.8%	3.2%	4.0%	5.1%	4.0%	3.9%	4.8%
海外営業などの海外事業部門	2.2%	1.6%	0.8%	2.4%	2.7%	1.3%	1.1%	2.6%	1.9%	1.4%	2.3%
研究・開発部門	8.6%	8.8%	10.7%	8.2%	8.0%	10.4%	9.2%	9.0%	8.3%	11.1%	8.2%
調査・企画部門	2.5%	3.1%	3.3%	3.0%	2.3%	2.4%	1.0%	2.4%	1.8%	2.0%	2.1%
製造技術・生産管理部門	4.7%	3.9%	7.3%	4.0%	5.0%	8.6%	6.4%	3.5%	6.2%	6.9%	4.8%
情報システム部門	6.8%	7.7%	5.4%	6.7%	6.1%	8.8%	6.5%	5.0%	8.7%	8.9%	8.7%
技術サービス部門	4.1%	3.9%	7.2%	3.8%	3.6%	4.3%	3.7%	3.3%	3.5%	4.3%	7.0%
その他	10.7%	11.0%	9.2%	11.1%	11.5%	8.1%	10.6%	11.1%	9.4%	10.1%	10.4%

参考:22年卒(前年)

	全体	北海道	東北	関東	甲信越	東海	北陸	関西	中国	四国	九州
回答数	41,731	1,341	1,501	16,183	792	5,650	1,386	7,785	2,681	535	3,847
総務・経理・人事などの管理部門	15.1%	14.0%	16.5%	14.1%	15.5%	17.1%	15.0%	14.6%	17.3%	15.3%	15.5%
営業企画・営業部門	26.8%	29.4%	24.1%	27.0%	22.9%	27.2%	23.7%	27.2%	27.9%	24.4%	26.7%
商品企画・開発・設計部門	15.0%	14.9%	13.9%	16.0%	14.0%	14.4%	12.1%	15.8%	13.5%	10.9%	14.2%
広報・宣伝部門	4.6%	3.9%	3.3%	5.3%	4.1%	3.7%	2.9%	4.4%	4.1%	4.1%	5.1%
海外営業などの海外事業部門	2.7%	1.6%	1.5%	3.2%	2.4%	2.7%	1.2%	3.0%	1.7%	1.2%	2.2%
研究・開発部門	8.4%	8.2%	9.9%	7.6%	10.3%	7.6%	11.1%	9.6%	7.6%	17.3%	7.6%
調査・企画部門	2.4%	2.4%	2.6%	2.7%	4.0%	1.8%	1.3%	2.3%	1.7%	2.8%	2.0%
製造技術・生産管理部門	4.3%	3.1%	4.6%	3.3%	5.7%	5.1%	10.6%	4.0%	5.6%	7.8%	4.5%
情報システム部門	6.3%	7.4%	6.6%	6.3%	9.1%	5.6%	10.3%	5.5%	6.7%	5.7%	6.6%
技術サービス部門	3.9%	4.8%	7.3%	3.8%	3.2%	3.6%	5.0%	3.4%	3.5%	3.5%	3.9%
その他	10.5%	10.3%	9.5%	10.7%	8.9%	11.2%	6.8%	10.4%	10.4%	7.0%	11.7%

■海外志向

	全体	北海道	東北	関東	甲信越	東海	北陸	関西	中国	四国	九州
回答数	35,543	1,209	1,369	12,171	5,075	1,394	958	6,803	2,784	599	3,170
仕事内容に関わらず海外で勤務したい	7.2%	7.8%	7.2%	7.2%	7.8%	5.0%	7.5%	7.7%	6.3%	4.7%	7.1%
やりたい仕事があるので海外で勤務したい	7.0%	7.1%	6.1%	7.7%	6.7%	6.0%	5.6%	7.0%	5.4%	4.8%	7.4%
希望する勤務地なら海外で勤務したい	25.3%	23.4%	22.2%	28.0%	22.5%	22.2%	22.0%	26.8%	22.3%	21.7%	24.0%
海外勤務はしたくない	60.6%	61.8%	64.4%	57.2%	63.0%	66.8%	65.0%	58.6%	66.1%	68.8%	61.5%

参考:22年卒(前年)

	全体	北海道	東北	関東	甲信越	東海	北陸	関西	中国	四国	九州
回答数	41,731	1,341	1,501	16,183	792	5,650	1,386	7,785	2,681	535	3,847
仕事内容に関わらず海外で勤務したい	8.3%	7.4%	6.3%	8.8%	7.3%	8.8%	7.0%	8.4%	7.5%	5.7%	8.5%
やりたい仕事があるので海外で勤務したい	8.0%	8.5%	6.1%	8.7%	6.3%	7.9%	7.3%	7.9%	6.4%	6.1%	7.5%
希望する勤務地なら海外で勤務したい	26.2%	26.3%	24.7%	28.3%	22.3%	25.3%	21.8%	26.6%	21.3%	27.3%	24.9%
海外勤務はしたくない	57.4%	57.8%	62.8%	54.2%	64.1%	58.0%	63.9%	57.2%	64.9%	61.0%	59.1%

就職観

Table with 8 columns: Response, Overall, Keio National/University, Keio Private, Kansai National/University, Kansai Private, Other National/University, Other Private. Rows include: Number of responses, Income is enough, Want to work happily, Want to work for my dream, Want to balance work and life, Want a proud job, Want a job that helps others, Want to retire, Want to contribute to society.

参考:22年卒(前年)

Table with 8 columns: Response, Overall, Keio National/University, Keio Private, Kansai National/University, Kansai Private, Other National/University, Other Private. Rows include: Number of responses, Income is enough, Want to work happily, Want to work for my dream, Want to balance work and life, Want a proud job, Want a job that helps others, Want to retire, Want to contribute to society.

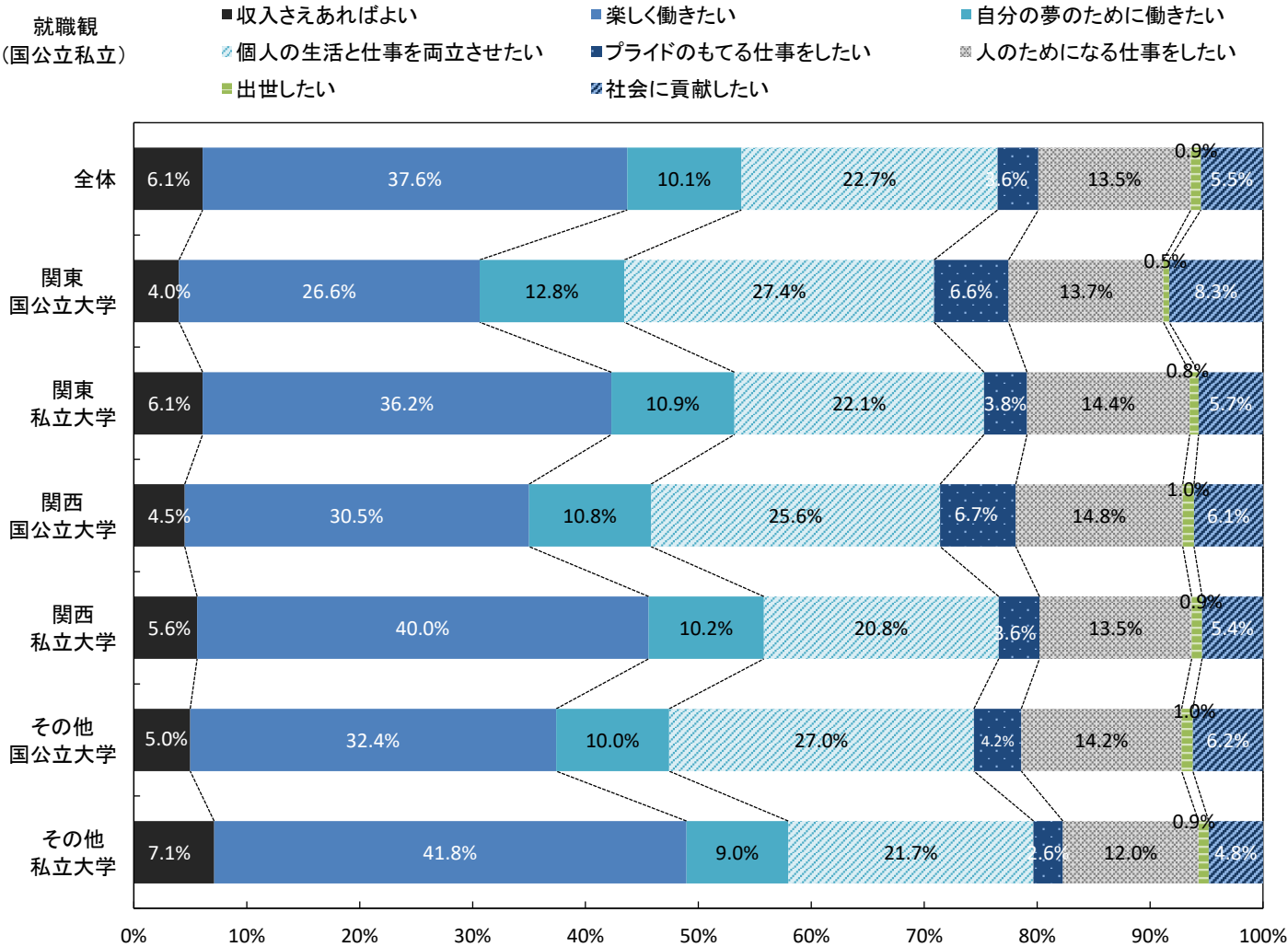

■企業志向

	全体	関東 国公立大学	関東 私立大学	関西 国公立大学	関西 私立大学	その他 国公立大学	その他 私立大学
回答数	35,543	1,039	11,568	895	6,035	4,336	11,670
絶対に大手企業がよい	8.0%	16.8%	8.5%	18.5%	7.7%	9.2%	5.1%
自分のやりたい仕事ができるのであれば大手企業がよい	40.5%	50.3%	43.1%	52.9%	40.5%	41.3%	35.3%
やりがいのある仕事であれば中堅・中小企業でもよい	40.1%	23.2%	38.1%	22.4%	41.4%	37.7%	45.7%
中堅・中小企業がよい	7.7%	4.4%	6.7%	2.4%	7.2%	7.2%	10.0%
その他(公務員 Uターン志望など)	3.3%	4.4%	3.0%	3.3%	2.8%	4.2%	3.2%
自分で会社を起こしたい	0.5%	0.8%	0.5%	0.6%	0.5%	0.4%	0.6%
「絶対に大手企業がよい」+「自分のやりたい仕事ができるのであれば大手企業がよい」	48.5%	67.1%	51.6%	71.4%	48.2%	50.5%	40.4%
「やりがいのある仕事であれば中堅・中小企業でもよい」+「中堅・中小企業がよい」	47.8%	27.6%	44.8%	24.8%	48.6%	44.9%	55.7%

参考:22年卒(前年)	全体	関東 国公立大学	関東 私立大学	関西 国公立大学	関西 私立大学	その他 国公立大学	その他 私立大学
回答数	41,677	1,327	15,332	1,251	6,709	4,963	12,095
絶対に大手企業がよい	8.9%	18.6%	10.4%	18.9%	7.4%	9.6%	5.1%
自分のやりたい仕事ができるのであれば大手企業がよい	42.2%	53.0%	42.7%	47.7%	44.1%	42.0%	38.6%
やりがいのある仕事であれば中堅・中小企業でもよい	37.5%	21.6%	36.7%	26.4%	38.0%	36.5%	41.9%
中堅・中小企業がよい	7.4%	3.0%	6.4%	2.7%	7.0%	7.4%	9.9%
その他(公務員 Uターン志望など)	3.4%	3.4%	3.2%	3.9%	2.9%	4.2%	3.5%
自分で会社を起こしたい	0.6%	0.4%	0.6%	0.4%	0.6%	0.4%	0.9%
「絶対に大手企業がよい」+「自分のやりたい仕事ができるのであれば大手企業がよい」	51.1%	71.6%	53.1%	66.6%	51.5%	51.6%	43.7%
「やりがいのある仕事であれば中堅・中小企業でもよい」+「中堅・中小企業がよい」	44.9%	24.6%	43.1%	29.1%	45.0%	43.9%	51.8%

企業志向
国公立私立地区別・前年比

■「やりがいのある仕事であれば中堅・中小企業でもよい」+「中堅・中小企業がよい」

■「絶対に大手企業がよい」+「自分のやりたい仕事ができるのであれば大手企業がよい」

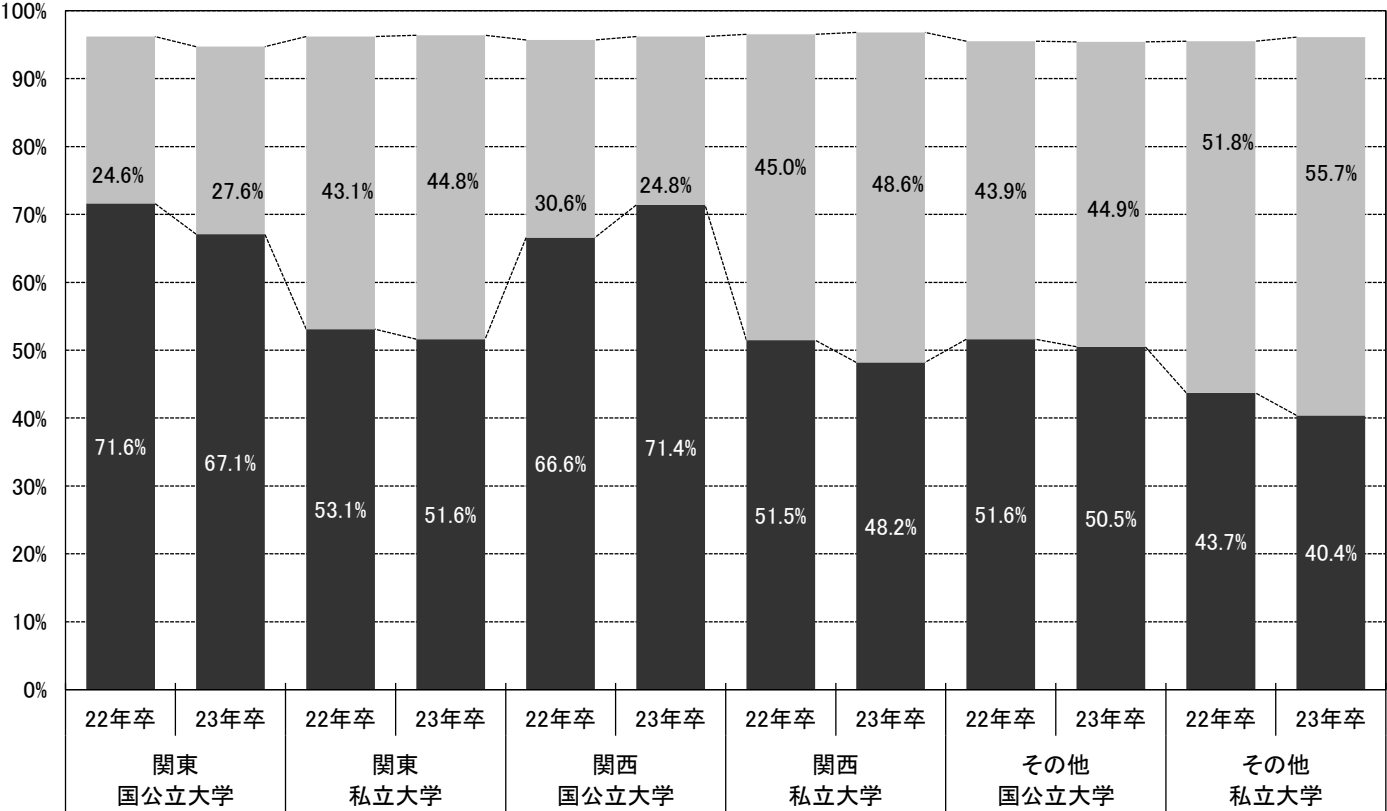

■企業選択のポイント（2つ選択）

	全体	関東 国公立大学	関東 私立大学	関西 国公立大学	関西 私立大学	その他 国公立大学	その他 私立大学
回答数	35,543	1,039	11,568	895	6,035	4,336	11,670
安定している会社	43.9%	33.6%	42.6%	35.0%	42.8%	42.1%	48.5%
これから伸びそうな会社	11.6%	12.0%	11.3%	10.5%	11.7%	11.2%	12.2%
給料の良い会社	19.1%	19.3%	18.3%	20.1%	17.3%	19.4%	20.5%
自分のやりたい仕事（職種）ができる会社	32.8%	40.3%	34.9%	35.9%	32.2%	32.5%	30.0%
有名な会社	2.7%	3.9%	2.9%	5.3%	3.0%	2.8%	1.8%
休日、休暇の多い会社	9.9%	6.5%	8.8%	7.4%	9.4%	9.9%	11.9%
勤務制度、住宅など福利厚生の良い会社	11.4%	10.7%	10.5%	14.8%	12.2%	12.4%	11.2%
転職のない会社	5.2%	5.3%	5.4%	5.0%	4.6%	4.8%	5.3%
海外で活躍できそうな会社	2.2%	3.9%	2.3%	3.1%	2.4%	2.2%	1.7%
いろいろな職種を経験できる会社	3.1%	5.0%	3.5%	2.6%	3.1%	3.5%	2.5%
自分の能力・専門を活かせる会社	6.7%	8.5%	6.8%	9.3%	6.7%	7.4%	5.8%
大学・男女差別のない会社	2.1%	0.9%	2.4%	1.6%	2.8%	1.5%	1.9%
若手が活躍できる会社	2.4%	2.1%	2.3%	3.7%	2.9%	2.1%	2.4%
事業を多角化している会社	1.3%	2.9%	1.2%	2.3%	1.1%	1.8%	1.0%
働きがいのある会社	12.2%	13.8%	12.3%	14.1%	13.2%	12.8%	11.0%
志望業種の会社	2.6%	4.0%	2.9%	2.1%	3.1%	3.0%	1.9%
親しみのある会社	3.6%	2.6%	3.4%	2.8%	4.0%	3.5%	3.8%
社風が良い会社	10.8%	11.8%	11.9%	12.8%	11.3%	11.6%	8.8%
一生続けられる会社	3.9%	3.7%	3.9%	3.9%	4.1%	4.4%	3.6%
研修制度のしっかりしている会社	3.0%	2.6%	3.2%	1.9%	2.8%	3.1%	2.9%

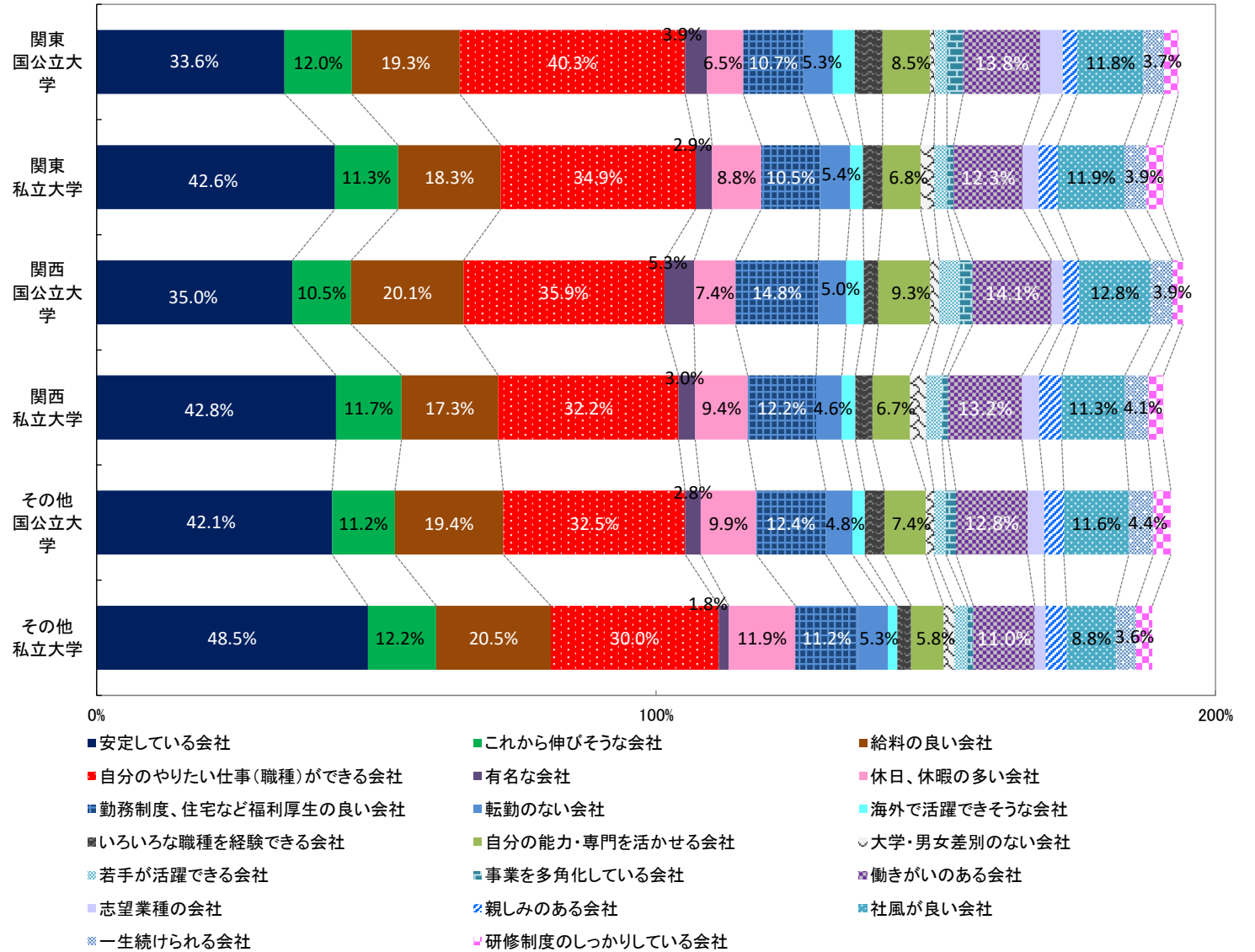

■行きたくない会社（2つ選択）

Table with 8 columns: Response Count, Overall, Keio National/University, Keio Private University, Kansai National/University, Kansai Private University, Other National/University, Other Private University. Rows list various company types like 'Dark atmosphere company', 'No bonus company', etc.

参考: 22年卒 (前年)

Table with 8 columns: Response Count, Overall, Keio National/University, Keio Private University, Kansai National/University, Kansai Private University, Other National/University, Other Private University. Rows list various company types like 'Dark atmosphere company', 'No bonus company', etc.

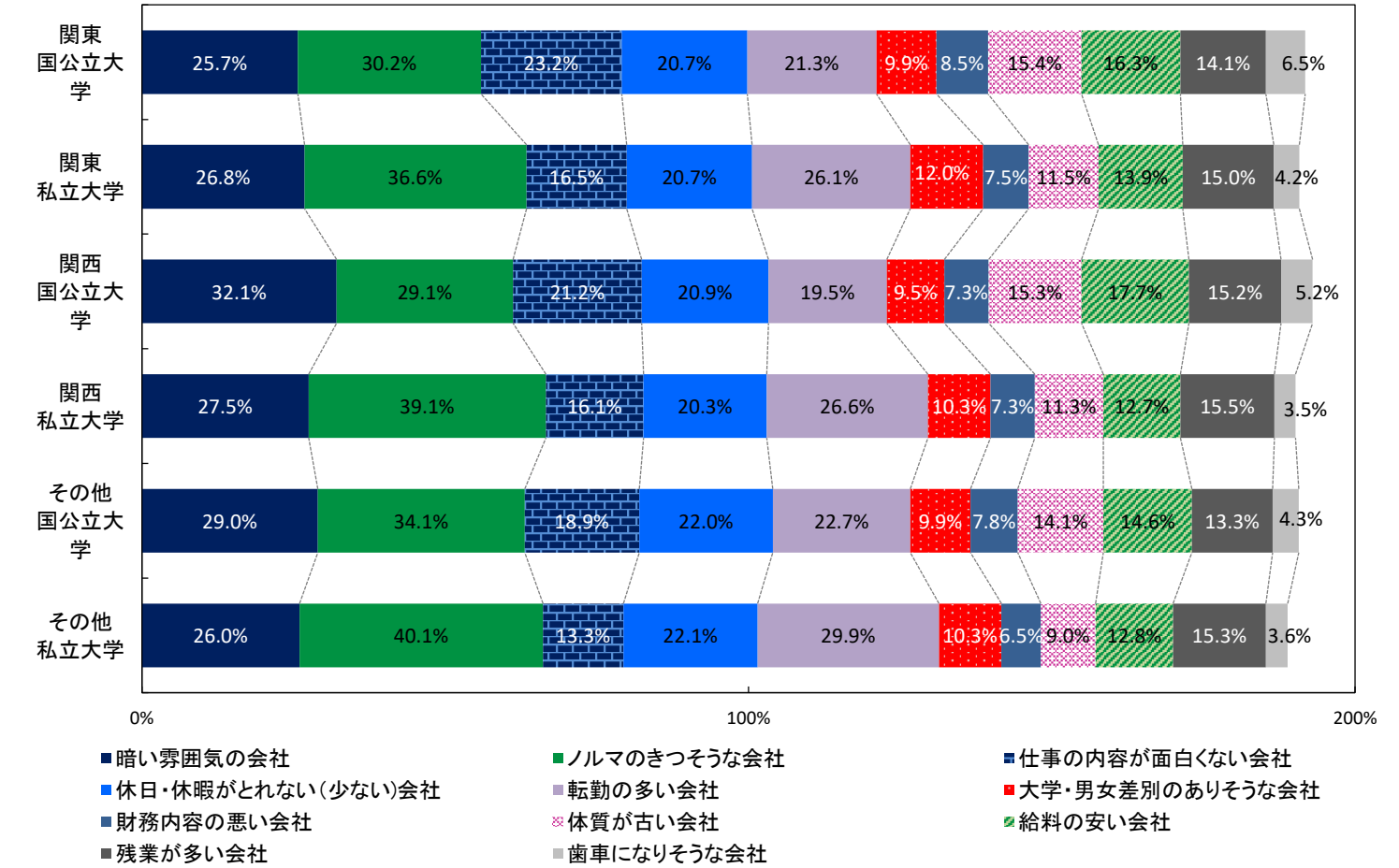

■就職希望度

	全体	関東国公立	関東私立	関西国公立	関西私立	その他国公立	その他私立
回答数	35,543	1,039	11,568	895	6,035	4,336	11,670
なにがなんでも就職したい	86.4%	85.4%	86.0%	87.9%	86.6%	85.1%	87.2%
希望する就職先に決まらなければ、就職しなくともよい	13.6%	14.6%	14.0%	12.1%	13.4%	14.9%	12.8%

参考:22年卒(前年)

	全体	関東国公立	関東私立	関西国公立	関西私立	その他国公立	その他私立
回答数	41,677	1,327	15,332	1,251	6,709	4,963	12,095
なにがなんでも就職したい	85.6%	84.9%	85.5%	86.5%	84.5%	85.5%	86.4%
希望する就職先に決まらなければ、就職しなくともよい	14.4%	15.1%	14.5%	13.5%	15.5%	14.5%	13.6%

就職しなかった時の進路 前問で「希望する就職先に決まらなければ、就職しなくともよい」と回答した人のみ

	全体	関東国公立	関東私立	関西国公立	関西私立	その他国公立	その他私立
回答数	4,952	156	1,652	112	840	656	1,536
進学(留学、大学院進学)	26.3%	43.1%	26.2%	43.2%	23.8%	35.1%	19.9%
卒業して次年度就職活動する	25.7%	23.0%	27.6%	20.9%	26.4%	23.3%	25.0%
フリーター	27.2%	18.0%	24.9%	13.4%	28.7%	19.7%	34.9%
就職留年	13.7%	13.1%	14.3%	18.4%	13.8%	15.5%	11.8%
起業	7.1%	2.7%	6.9%	4.1%	7.4%	6.3%	8.3%

参考:22年卒(前年)

	全体	関東国公立	関東私立	関西国公立	関西私立	その他国公立	その他私立
回答数	6,142	205	2,280	174	1,073	735	1,675
進学(留学、大学院進学)	24.8%	40.4%	23.6%	40.8%	20.6%	35.7%	19.8%
卒業して次年度就職活動する	25.4%	19.4%	27.5%	21.7%	26.9%	22.6%	24.3%
フリーター	26.2%	16.5%	25.5%	14.4%	27.1%	21.0%	32.0%
就職留年	15.4%	17.8%	15.1%	12.5%	16.2%	15.7%	14.9%
起業	8.1%	5.9%	8.2%	10.6%	9.1%	5.0%	9.0%

■志望業種

	全体	関東国公立	関東私立	関西国公立	関西私立	その他国公立	その他私立
回答数	35,543	1,039	11,568	895	6,035	4,336	11,670
農林・水産	2.0%	1.8%	1.8%	2.1%	1.4%	3.2%	1.9%
食品	11.7%	9.7%	11.4%	12.4%	13.3%	12.0%	11.3%
建設・設備関連	4.0%	4.7%	4.1%	3.6%	3.4%	4.3%	3.9%
住宅・インテリア	4.4%	2.0%	3.2%	3.2%	4.9%	3.6%	6.1%
アパレル・服飾関連	1.5%	0.5%	1.5%	0.2%	2.1%	0.5%	1.8%
繊維・紙・パルプ	0.7%	0.5%	0.6%	0.5%	0.7%	0.6%	0.7%
化学・石油	2.0%	6.0%	1.7%	4.7%	1.5%	4.3%	1.0%
薬品・化粧品	3.3%	4.0%	3.4%	6.2%	3.5%	4.6%	2.3%
ゴム・ガラス・セラミックス	0.4%	0.3%	0.2%	0.2%	0.5%	0.6%	0.3%
鉄鋼・金属・鉱業	0.6%	0.4%	0.3%	0.9%	0.4%	1.1%	0.7%
機械	2.9%	3.3%	2.3%	3.8%	2.8%	4.3%	2.9%
プラント・エンジニアリング	0.8%	1.5%	0.8%	0.8%	0.7%	1.2%	0.7%
電子・電気・OA機器	3.5%	6.7%	2.8%	7.2%	3.4%	5.5%	2.6%
自動車・輸送用機器	3.0%	1.9%	2.0%	1.0%	2.1%	3.5%	4.5%
精密・医療機器	1.0%	2.9%	1.0%	2.7%	1.4%	1.2%	0.5%
印刷・事務機器・日用品	1.4%	0.8%	1.4%	1.7%	2.2%	0.9%	1.2%
スポーツ・玩具・ゲーム製品	2.8%	2.3%	3.5%	2.0%	4.6%	1.7%	1.9%
その他メーカー・製造関連	1.5%	1.2%	1.7%	1.3%	1.8%	1.2%	1.3%
総合商社	1.7%	2.1%	1.6%	2.3%	1.9%	1.2%	1.8%
商社	3.3%	0.9%	2.6%	2.0%	3.2%	2.0%	4.9%
百貨店・スーパー・コンビニ	1.3%	0.1%	1.0%	0.3%	1.4%	0.7%	2.1%
専門店	0.5%	0.2%	0.6%	0.2%	0.5%	0.3%	0.6%
銀行・証券	4.4%	4.6%	3.9%	3.7%	3.9%	4.4%	5.2%
信金・労金・信組	1.2%	0.1%	1.3%	0.4%	1.2%	0.8%	1.6%
クレジット・信販・リース・その他金融	0.6%	1.1%	0.9%	0.3%	0.5%	0.2%	0.4%
生保・損保	2.0%	2.2%	2.4%	2.5%	1.8%	1.6%	1.8%
不動産	1.7%	1.3%	2.0%	1.3%	1.7%	1.0%	1.6%
鉄道・航空	2.3%	3.5%	2.8%	2.5%	2.5%	2.0%	1.8%
陸運・海運・物流	1.3%	1.6%	1.4%	1.4%	1.1%	0.8%	1.4%
電力・ガス・エネルギー	1.5%	1.2%	1.0%	3.2%	1.0%	3.2%	1.3%
レストラン・給食・フードサービス	0.6%	0.4%	0.7%	0.5%	0.5%	0.2%	0.7%
ホテル・旅行	2.1%	0.6%	2.4%	0.3%	2.6%	1.1%	2.4%
医療機関・調剤薬局	2.7%	0.6%	3.5%	0.5%	3.1%	1.1%	2.7%
福祉サービス	0.9%	0.1%	0.7%	—	1.0%	0.5%	1.3%
フィットネスクラブ・エステ・理美容	0.2%	—	0.2%	—	0.2%	0.1%	0.3%
アミューズメント・レジャー	0.9%	0.7%	1.4%	0.3%	0.9%	0.5%	0.7%
冠婚葬祭	0.4%	0.2%	0.5%	0.1%	0.5%	0.2%	0.5%
専門・その他サービス	0.8%	0.8%	0.7%	0.3%	0.5%	0.7%	1.0%
コンサルティング・シンクタンク・調査	1.1%	2.6%	1.2%	3.3%	0.7%	1.9%	0.6%
人材サービス(派遣・紹介)	0.7%	0.2%	0.9%	0.6%	0.8%	0.5%	0.7%
教育	1.4%	1.9%	1.6%	1.5%	1.4%	1.3%	1.4%
ソフトウェア・情報処理・ネット関連	7.7%	9.5%	7.8%	6.1%	5.6%	8.9%	8.0%
ゲームソフト	0.7%	0.7%	0.8%	1.0%	0.6%	0.5%	0.6%
通信	0.9%	1.0%	0.8%	1.0%	0.7%	1.3%	0.9%
マスコミ(放送・新聞)	1.4%	1.6%	1.5%	1.3%	1.6%	1.5%	1.1%
マスコミ(出版・広告)	2.4%	3.3%	3.2%	2.1%	2.3%	2.0%	1.9%
芸能・映画・音楽	2.0%	1.5%	3.0%	1.3%	2.3%	1.3%	1.2%
官公庁・公社・団体	3.9%	5.2%	3.8%	4.9%	3.3%	4.1%	3.9%

■志望職種

	全体	関東国公立	関東私立	関西国公立	関西私立	その他国公立	その他私立
回答数	35,543	1,039	11,568	895	6,035	4,336	11,670
総務・経理・人事などの管理部門	15.9%	9.8%	16.1%	11.4%	14.9%	12.9%	18.5%
営業企画・営業部門	25.3%	15.1%	24.3%	17.9%	29.5%	18.8%	28.6%
商品企画・開発・設計部門	14.4%	16.0%	16.1%	16.6%	15.2%	13.6%	12.3%
広報・宣伝部門	4.7%	4.2%	5.5%	2.8%	5.5%	2.9%	4.5%
海外営業などの海外事業部門	2.2%	2.3%	2.3%	2.6%	2.5%	1.8%	2.1%
研究・開発部門	8.6%	22.5%	6.8%	24.7%	6.4%	18.3%	4.5%
調査・企画部門	2.5%	4.3%	3.0%	3.6%	2.1%	3.1%	1.8%
製造技術・生産管理部門	4.7%	6.0%	4.0%	3.7%	3.9%	7.3%	4.7%
情報システム部門	6.8%	8.4%	6.5%	6.1%	4.9%	8.7%	7.0%
技術サービス部門	4.1%	5.4%	3.8%	3.3%	3.5%	6.0%	3.9%
その他	10.7%	6.0%	11.5%	7.3%	11.6%	6.6%	12.1%

参考:22年卒(前年)

	全体	関東国公立	関東私立	関西国公立	関西私立	その他国公立	その他私立
回答数	41,677	1,327	15,332	1,251	6,709	4,963	12,095
総務・経理・人事などの管理部門	15.1%	8.7%	14.7%	11.4%	15.1%	12.2%	18.2%
営業企画・営業部門	26.8%	17.4%	27.9%	18.2%	28.9%	20.6%	29.4%
商品企画・開発・設計部門	15.0%	14.8%	16.0%	18.7%	15.1%	14.4%	13.6%
広報・宣伝部門	4.6%	3.2%	5.4%	3.6%	4.6%	3.2%	4.3%
海外営業などの海外事業部門	2.7%	4.1%	3.0%	3.5%	2.8%	2.2%	2.1%
研究・開発部門	8.4%	23.9%	6.0%	23.9%	6.8%	17.6%	4.3%
調査・企画部門	2.4%	4.5%	2.6%	2.9%	2.2%	2.7%	1.6%
製造技術・生産管理部門	4.3%	4.0%	3.3%	4.0%	4.2%	7.6%	4.3%
情報システム部門	6.3%	6.8%	6.3%	4.7%	5.8%	8.0%	6.1%
技術サービス部門	3.9%	5.5%	3.7%	3.7%	3.3%	4.4%	4.0%
その他	10.5%	7.1%	11.0%	5.3%	11.1%	7.2%	12.0%

■海外志向

	全体	関東国公立	関東私立	関西国公立	関西私立	その他国公立	その他私立
回答数	35,543	1,039	11,568	895	6,035	4,336	11,670
仕事内容に関わらず海外で勤務したい	7.2%	7.6%	7.2%	8.4%	7.5%	6.3%	7.2%
やりたい仕事があるので海外で勤務したい	7.0%	8.6%	7.6%	7.4%	6.8%	6.2%	6.5%
希望する勤務地なら海外で勤務したい	25.3%	33.9%	27.1%	34.9%	25.5%	29.2%	19.9%
海外勤務はしたくない	60.6%	49.9%	58.1%	49.3%	60.2%	58.3%	66.4%

参考:22年卒(前年)

	全体	関東国公立	関東私立	関西国公立	関西私立	その他国公立	その他私立
回答数	41,677	1,327	15,332	1,251	6,709	4,963	12,095
仕事内容に関わらず海外で勤務したい	8.3%	9.8%	8.7%	8.5%	8.5%	7.8%	7.8%
やりたい仕事があるので海外で勤務したい	8.0%	9.6%	8.6%	8.5%	7.7%	8.0%	7.0%
希望する勤務地なら海外で勤務したい	26.2%	36.3%	27.4%	36.3%	24.5%	29.6%	21.7%
海外勤務はしたくない	57.5%	44.4%	55.4%	46.7%	59.4%	54.6%	63.5%

■就職観

	理系全体	機電情報系	土木建築系	薬学化学系	数物農学系	参考:22年卒	理系全体	機電情報系	土木建築系	薬学化学系	数物農学系
回答数	9,702	3,194	1,081	1,817	3,610		11,421	3,757	1,185	2,216	4,263
収入さえあればよい	6.4%	7.6%	7.3%	6.3%	4.9%		5.7%	6.9%	5.3%	5.7%	4.7%
楽しく働きたい	35.8%	37.3%	35.1%	30.0%	37.6%		32.9%	35.0%	30.7%	29.4%	33.2%
自分の夢のために働きたい	11.8%	11.6%	13.5%	12.1%	11.4%		11.9%	11.9%	14.5%	12.2%	11.0%
個人の生活と仕事を両立させたい	22.8%	21.9%	21.0%	27.0%	22.1%		23.7%	23.9%	22.8%	25.4%	22.9%
プライドのもてる仕事をしたい	4.2%	4.4%	4.2%	4.4%	3.9%		4.1%	3.9%	4.2%	4.3%	4.1%
人のためになる仕事をしたい	12.5%	10.6%	12.1%	12.8%	14.2%		14.6%	11.7%	14.0%	15.8%	17.0%
出世したい	0.8%	0.7%	0.5%	1.3%	0.8%		0.9%	0.9%	1.0%	0.9%	0.7%
社会に貢献したい	5.7%	5.8%	6.2%	6.1%	5.1%		6.3%	5.8%	7.4%	6.3%	6.4%

就職観(理系系統別)

- 収入さえあればよい
- 楽しく働きたい
- 自分の夢のために働きたい
- 個人の生活と仕事を両立させたい
- プライドのもてる仕事をしたい
- 人のためになる仕事をしたい
- 出世したい
- 社会に貢献したい

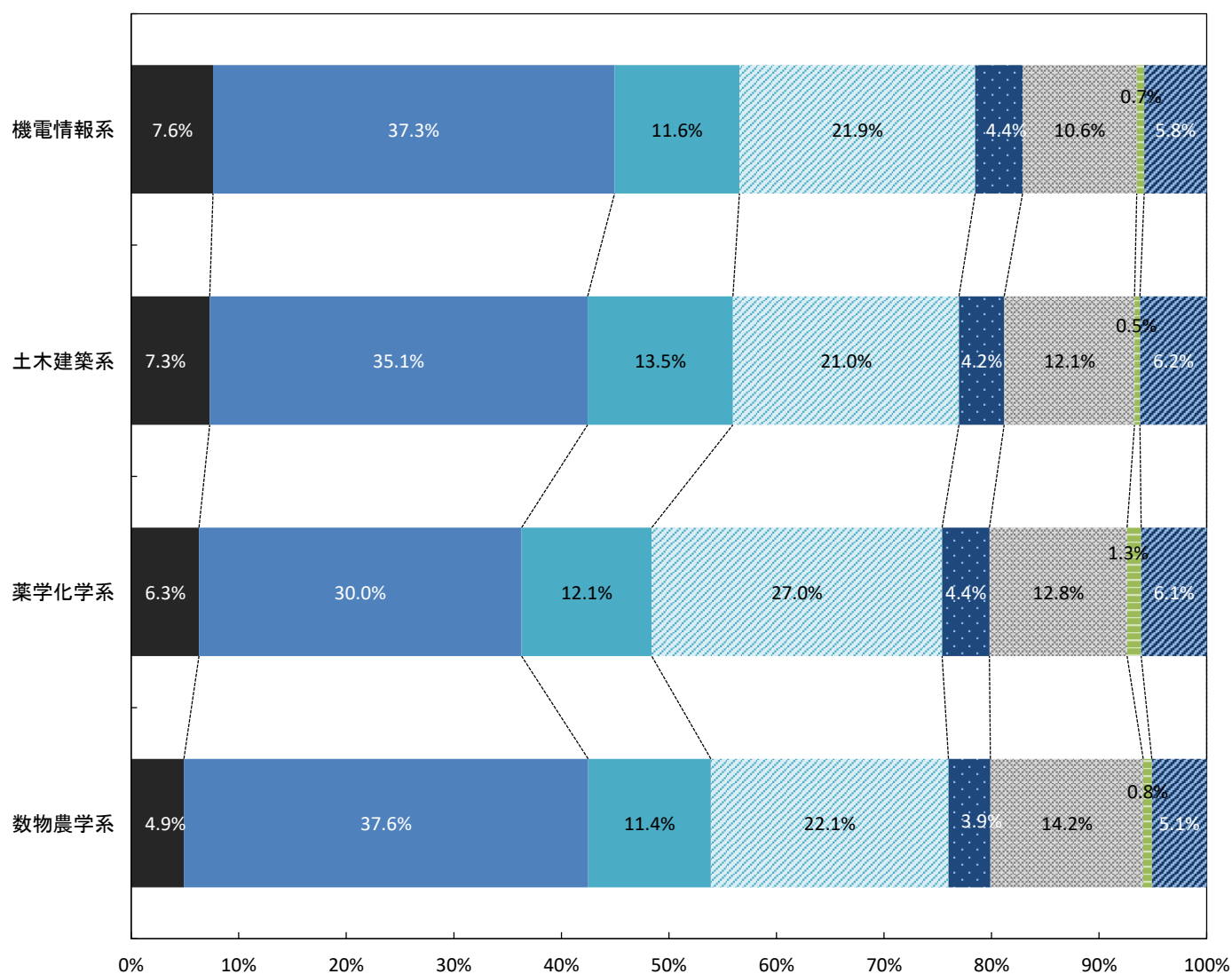

■企業志向

	理系全体	機電情報系	土木建築系	薬学化学系	数物農学系	参考:22年卒				
回答数	9,702	3,194	1,081	1,817	3,610	理系全体	機電情報系	土木建築系	薬学化学系	数物農学系
絶対に大手企業がよい	9.8%	11.8%	10.8%	10.3%	7.3%	9.8%	10.9%	10.9%	10.2%	8.2%
自分のやりたい仕事のできるのであれば大手企業がよい	43.9%	47.3%	43.0%	45.8%	39.9%	45.8%	49.0%	44.5%	46.2%	42.8%
やりがいのある仕事であれば中堅・中小企業でもよい	37.0%	34.1%	33.4%	35.1%	42.0%	35.7%	32.9%	32.0%	35.9%	39.4%
中堅・中小企業がよい	6.4%	4.8%	9.0%	6.6%	6.9%	5.5%	4.9%	8.2%	4.9%	5.7%
その他(公務員 Uターン志望など)	2.4%	1.5%	3.1%	1.7%	3.5%	2.6%	1.7%	3.7%	2.1%	3.5%
自分で会社を起こしたい	0.5%	0.5%	0.8%	0.5%	0.4%	0.6%	0.7%	0.8%	0.7%	0.4%
「絶対に大手企業がよい」+「自分のやりたい仕事のできるのであれば大手企業がよい」	53.7%	59.1%	53.8%	56.1%	47.2%	55.6%	59.9%	55.4%	56.4%	51.0%
「やりがいのある仕事であれば中堅・中小企業でもよい」+「中堅・中小企業がよい」	43.4%	38.9%	42.4%	41.7%	48.9%	41.2%	37.8%	40.2%	40.8%	45.1%

企業志向・理系系統別・前年比

- 「やりがいのある仕事であれば中堅・中小企業でもよい」+「中堅・中小企業がよい」
■「絶対に大手企業がよい」+「自分のやりたい仕事のできるのであれば大手企業がよい」

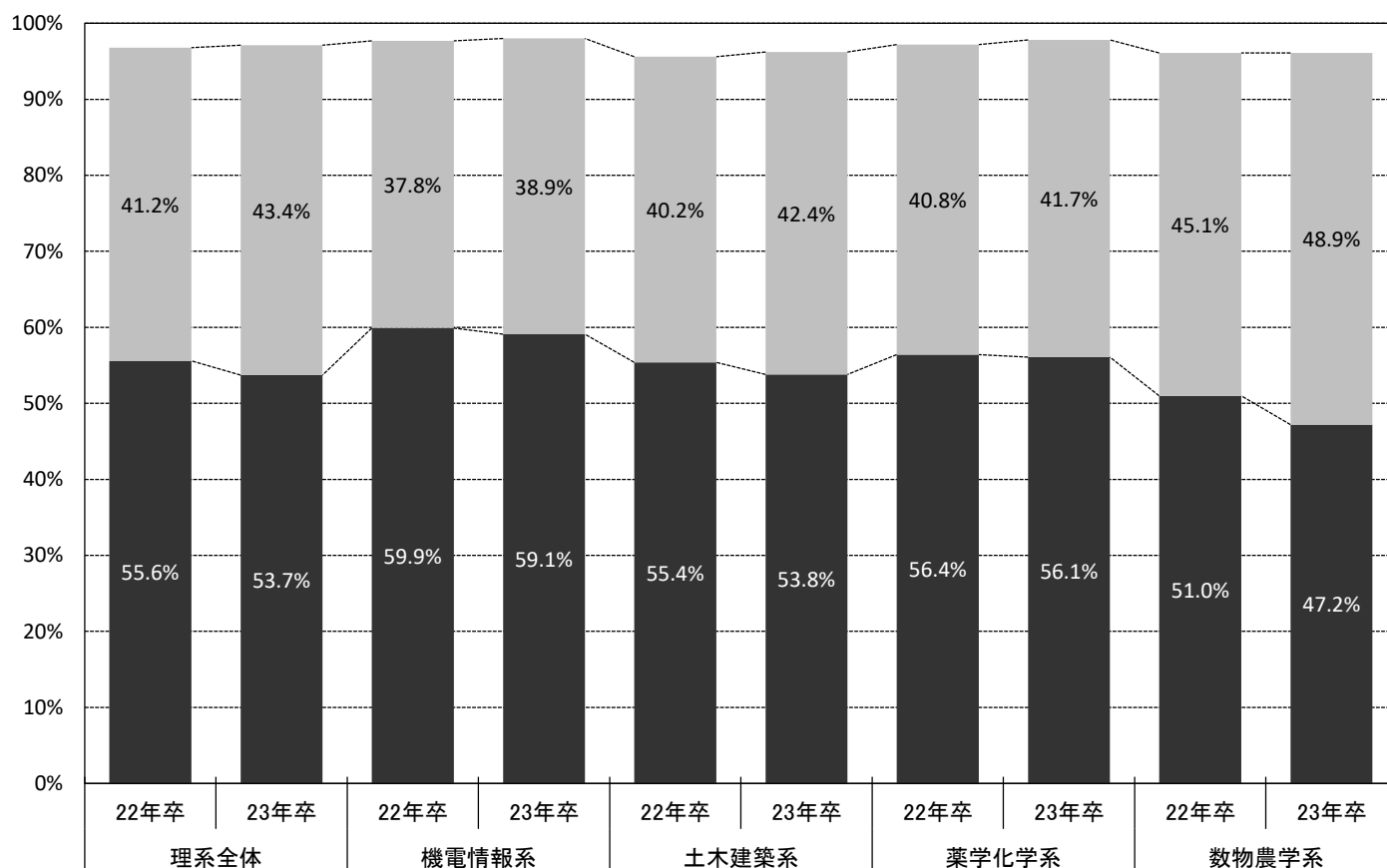

■企業選択のポイント（2つ選択）

参考:22年卒

	理系全体	機電情報系	土木建築系	薬学化学系	数物農学系	理系全体	機電情報系	土木建築系	薬学化学系	数物農学系
回答数	9,702	3,194	1,081	1,817	3,610	11,421	3,757	1,185	2,216	4,263
安定している会社	44.0%	49.0%	45.0%	42.1%	39.8%	43.4%	48.6%	42.1%	42.8%	39.0%
これから伸びそうな会社	11.5%	12.5%	13.1%	12.7%	9.3%	12.6%	14.7%	11.6%	13.1%	10.4%
給料のよい会社	20.9%	22.9%	19.9%	21.8%	18.8%	19.5%	21.4%	18.8%	18.9%	18.2%
自分のやりたい仕事(職種)ができる会社	34.9%	32.0%	35.9%	33.5%	38.0%	37.2%	34.2%	37.6%	38.4%	39.4%
有名な会社	2.8%	3.6%	2.1%	2.7%	2.3%	3.0%	3.6%	2.8%	2.9%	2.7%
休日、休暇の多い会社	9.0%	9.5%	7.7%	8.8%	9.1%	8.2%	9.3%	7.9%	6.0%	8.4%
勤務制度、住宅など福利厚生の良い会社	11.1%	10.6%	9.6%	12.5%	11.2%	11.1%	9.8%	11.2%	10.7%	12.6%
転勤のない会社	4.7%	4.9%	5.1%	4.3%	4.6%	4.5%	4.3%	5.5%	3.8%	4.7%
海外で活躍できそうな会社	1.6%	1.3%	2.8%	1.5%	1.6%	1.9%	1.8%	1.3%	2.1%	1.9%
いろいろな職種を経験できる会社	2.8%	2.4%	2.1%	2.8%	3.4%	2.6%	2.4%	3.0%	3.1%	2.5%
自分の能力・専門を活かせる会社	8.2%	7.4%	7.5%	8.7%	9.0%	7.7%	6.8%	8.6%	7.3%	8.5%
大学・男女差別のない会社	1.5%	1.0%	1.5%	1.8%	1.8%	1.6%	0.9%	1.6%	1.8%	2.2%
若手が活躍できる会社	2.0%	2.0%	2.2%	1.8%	1.9%	1.9%	1.7%	2.4%	2.1%	1.8%
事業を多角化している会社	1.2%	1.1%	1.7%	1.0%	1.3%	1.2%	0.9%	0.8%	1.7%	1.3%
働きがいのある会社	11.2%	9.2%	9.6%	11.6%	13.3%	11.2%	9.6%	10.7%	12.0%	12.5%
志望業種の会社	2.9%	3.1%	1.8%	2.6%	3.2%	3.5%	3.3%	3.5%	3.0%	3.9%
親しみのある会社	3.1%	2.4%	2.5%	3.7%	3.5%	3.3%	3.0%	3.6%	2.9%	3.7%
社風が良い会社	9.4%	6.7%	10.9%	9.3%	11.6%	10.0%	7.6%	10.6%	10.5%	11.9%
一生続けられる会社	4.1%	4.1%	3.8%	4.3%	4.1%	4.6%	4.2%	5.9%	4.2%	4.7%
研修制度のしっかりしている会社	3.6%	4.0%	1.7%	4.0%	3.5%	3.5%	4.0%	1.8%	3.7%	3.4%

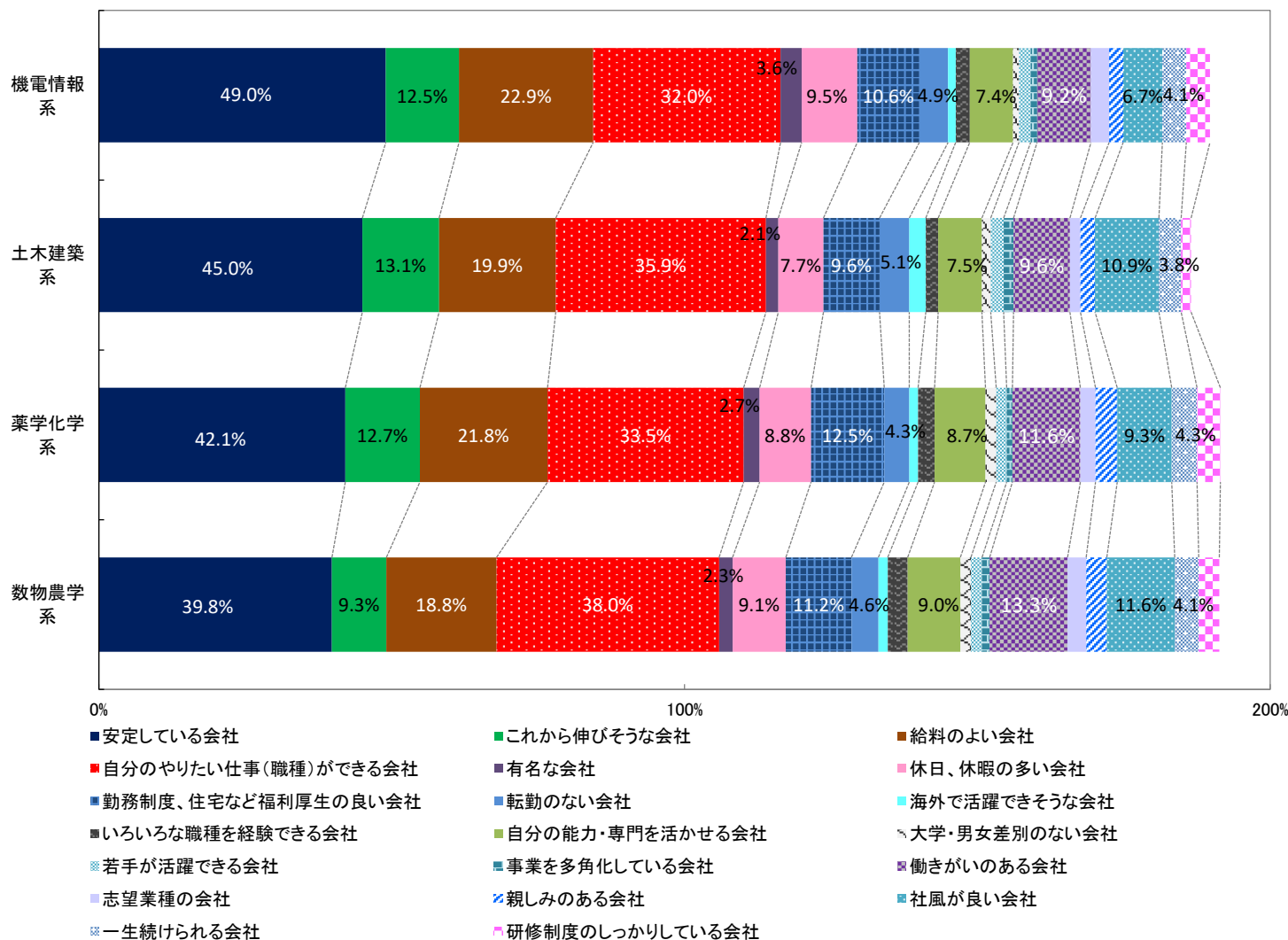

■行きたくない会社（2つ選択）

	理系全体	機電情報系	土木建築系	薬学化学系	数物農学系	参考:22年卒	理系全体	機電情報系	土木建築系	薬学化学系	数物農学系
回答数	9,702	3,194	1,081	1,817	3,610		11,421	3,757	1,185	2,216	4,263
暗い雰囲気のある会社	27.7%	26.4%	30.5%	29.5%	27.1%		29.6%	27.4%	33.0%	31.8%	29.6%
ノルマのきつそうな会社	30.5%	28.9%	28.8%	31.1%	32.4%		29.8%	26.8%	29.2%	31.5%	31.9%
仕事の内容がおもしろくない会社	18.3%	19.0%	19.0%	16.2%	18.3%		19.0%	19.6%	20.2%	19.1%	18.1%
休日・休暇がとれない(少ない)会社	22.4%	22.1%	18.6%	24.0%	23.0%		23.1%	23.2%	20.3%	22.1%	24.3%
転勤の多い会社	26.5%	30.3%	26.5%	23.2%	24.6%		25.4%	29.7%	25.5%	24.0%	21.9%
大学・男女差別のありそうな会社	9.9%	7.4%	11.2%	10.3%	11.7%		10.8%	7.8%	11.7%	10.7%	13.6%
財務内容の悪い会社	7.6%	8.8%	8.0%	8.4%	6.0%		7.9%	8.6%	7.7%	8.3%	7.2%
体質が古い会社	12.3%	11.8%	12.4%	13.0%	12.3%		12.4%	12.5%	12.7%	12.0%	12.4%
給料の安い会社	15.2%	15.8%	13.4%	15.6%	15.1%		15.4%	16.8%	13.1%	15.2%	15.0%
残業が多い会社	14.9%	14.7%	12.7%	14.9%	15.7%		14.6%	15.3%	13.2%	12.0%	15.5%
歯車になりそうな会社	4.2%	4.1%	4.8%	3.9%	4.1%		4.2%	4.4%	4.6%	4.6%	3.5%

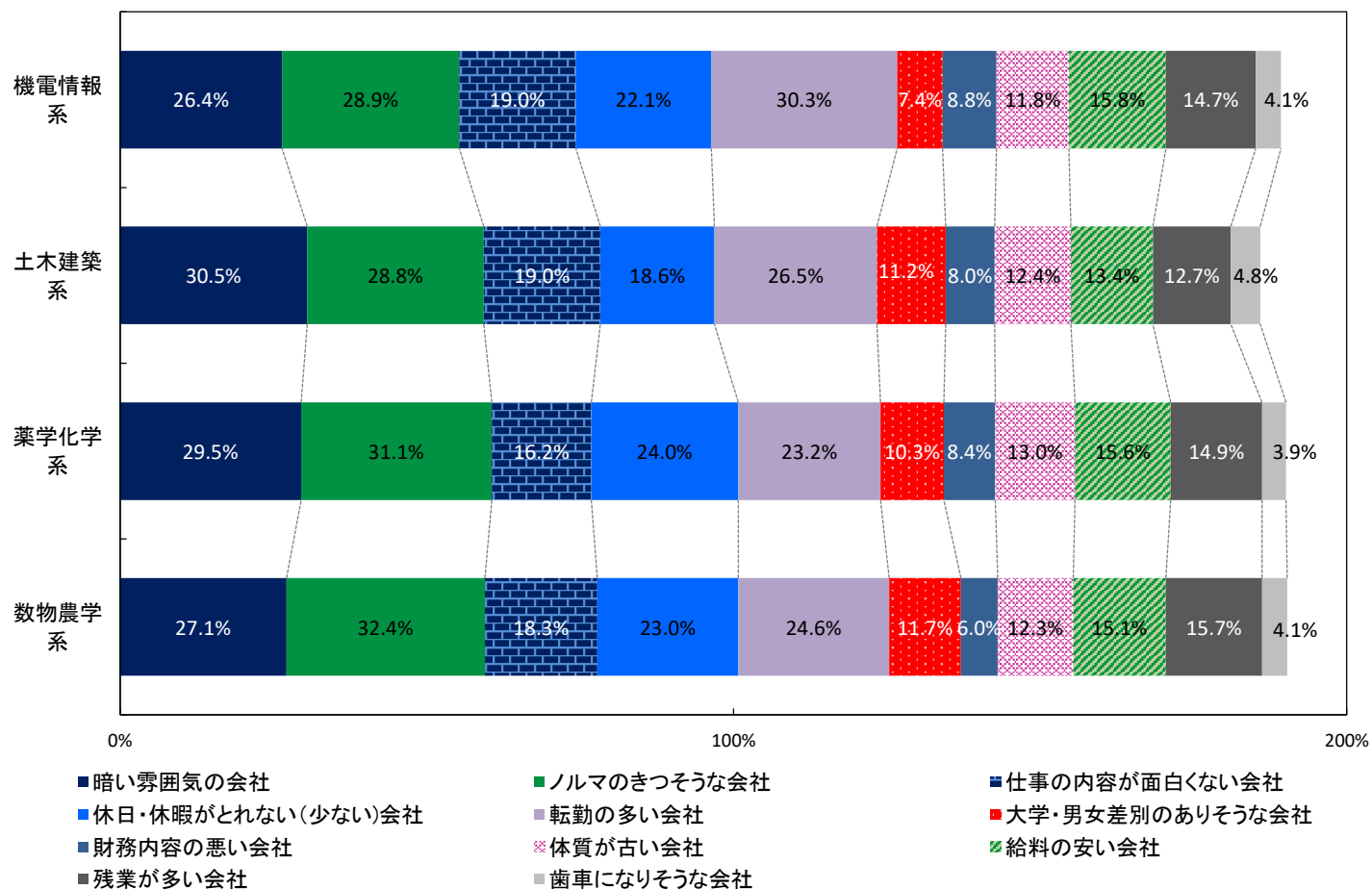

■就職希望度

	理系全体	機電情報系	土木建築系	薬学化学系	数物農学系	参考:22年卒	理系全体	機電情報系	土木建築系	薬学化学系	数物農学系
回答数	9,702	3,194	1,081	1,817	3,610		11,421	3,757	1,185	2,216	4,263
なにがなんでも就職したい	87.7%	89.1%	86.7%	89.2%	85.9%		87.2%	88.1%	84.2%	89.3%	85.9%
希望する就職先に決まらなければ、就職しなくともよい	12.3%	10.9%	13.3%	10.8%	14.1%		12.8%	11.9%	15.8%	10.7%	14.1%

就職しなかった時の進路 前問で「希望する就職先に決まらなければ、就職しなくともよい」と回答した人のみ

	理系全体	機電情報系	土木建築系	薬学化学系	数物農学系	参考:22年卒	理系全体	機電情報系	土木建築系	薬学化学系	数物農学系
回答数	1,198	352	143	194	509		1,457	445	184	232	596
進学(留学、大学院進学)	40.8%	42.9%	44.8%	42.9%	37.3%		39.1%	37.8%	39.8%	46.9%	36.8%
卒業して次年度就職活動する	22.4%	21.7%	17.5%	23.4%	23.8%		22.6%	18.7%	23.6%	23.2%	25.2%
フリーター	20.0%	14.0%	24.1%	19.3%	23.5%		20.0%	21.9%	16.7%	16.2%	20.9%
就職留年	10.3%	12.7%	5.7%	8.0%	10.9%		10.5%	10.2%	12.1%	7.7%	11.4%
起業	6.5%	8.6%	8.0%	6.5%	4.5%		7.9%	11.4%	7.9%	5.9%	5.7%

■ 志望業種

	理系全体	機電情報系	土木建築系	薬学化学系	数物農学系
回答数	9,702	3,194	1,081	1,817	3,610
農林・水産	3.3%	0.4%	1.3%	0.6%	8.1%
食品	15.3%	1.6%	1.1%	12.3%	34.3%
建設・設備関連	6.7%	1.6%	49.6%	0.3%	1.5%
住宅・インテリア	3.4%	0.7%	23.1%	0.5%	1.2%
アパレル・服飾関連	0.4%	0.3%	0.6%	0.3%	0.5%
繊維・紙・パルプ	0.6%	0.3%	0.7%	1.2%	0.6%
化学・石油	4.1%	0.6%	0.8%	16.6%	2.0%
薬品・化粧品	5.7%	0.3%	0.5%	20.6%	4.8%
ゴム・ガラス・セラミックス	0.5%	0.3%	0.1%	1.4%	0.3%
鉄鋼・金属・鉱業	0.6%	1.0%	0.1%	0.6%	0.5%
機械	6.3%	16.8%	0.4%	0.6%	1.0%
プラント・エンジニアリング	1.6%	2.6%	0.4%	1.1%	1.2%
電子・電気・OA機器	6.3%	14.6%	0.3%	2.1%	2.4%
自動車・輸送用機器	3.1%	7.2%	0.1%	1.1%	1.3%
精密・医療機器	1.6%	2.4%	0.1%	1.0%	1.5%
印刷・事務機器・日用品	0.6%	0.4%	0.3%	0.9%	0.6%
スポーツ・玩具・ゲーム製品	2.0%	2.7%	1.0%	0.6%	2.3%
その他メーカー・製造関連	1.1%	1.3%	0.2%	0.7%	1.5%
総合商社	0.5%	0.2%	0.3%	0.6%	0.7%
商社	0.8%	0.6%	0.4%	0.6%	1.3%
百貨店・スーパー・コンビニ	0.5%	0.3%	－	0.1%	1.0%
専門店	0.2%	0.1%	－	0.2%	0.4%
銀行・証券	1.2%	0.8%	0.2%	0.6%	2.1%
信金・労金・信組	0.1%	0.2%	－	0.2%	0.1%
クレジット・信販・リース・その他金融	0.1%	0.1%	0.2%	－	0.1%
生保・損保	0.5%	0.3%	0.1%	0.3%	1.1%
不動産	0.6%	0.2%	3.0%	0.2%	0.5%
鉄道・航空	1.8%	2.8%	4.0%	0.3%	1.0%
陸運・海運・物流	0.3%	0.4%	0.4%	0.1%	0.4%
電力・ガス・エネルギー	1.8%	2.6%	1.6%	1.2%	1.4%
レストラン・給食・フードサービス	0.9%	0.0%	－	0.4%	2.2%
ホテル・旅行	0.2%	0.1%	0.1%	－	0.4%
医療機関・調剤薬局	5.9%	0.1%	－	27.1%	2.5%
福祉サービス	0.1%	0.0%	－	0.1%	0.3%
フィットネスクラブ・エステ・理美容	0.1%	0.0%	0.1%	－	0.3%
アミューズメント・レジャー	0.5%	0.4%	0.4%	0.2%	0.7%
冠婚葬祭	0.0%	0.0%	－	0.1%	0.0%
専門・その他サービス	0.6%	0.3%	0.3%	0.4%	1.0%
コンサルティング・シンクタンク・調査	1.1%	0.6%	1.8%	0.4%	1.8%
人材サービス(派遣・紹介)	0.1%	0.1%	－	0.2%	0.2%
教育	0.6%	0.2%	0.3%	0.6%	0.9%
ソフトウェア・情報処理・ネット関連	12.0%	25.8%	0.7%	1.7%	7.4%
ゲームソフト	0.9%	2.0%	0.1%	0.1%	0.6%
通信	1.4%	3.4%	0.3%	0.2%	0.5%
マスコミ(放送・新聞)	0.5%	0.6%	0.2%	0.2%	0.7%
マスコミ(出版・広告)	0.7%	0.7%	0.2%	0.2%	1.2%
芸能・映画・音楽	0.7%	0.7%	0.6%	0.4%	0.9%
官公庁・公社・団体	2.0%	1.1%	3.9%	1.0%	2.8%

※全系統で上位5位までに色付け

■ 志望職種

参考:22年卒

	理系全体	機電情報系	土木建築系	薬学化学系	数物農学系		理系全体	機電情報系	土木建築系	薬学化学系	数物農学系
回答数	9,702	3,194	1,081	1,817	3,610		11,421	3,757	1,185	2,216	4,263
総務・経理・人事などの管理部門	4.4%	2.6%	2.7%	4.1%	6.7%		4.6%	2.9%	3.5%	4.5%	6.8%
営業企画・営業部門	8.8%	4.2%	8.4%	8.2%	13.7%		9.8%	5.2%	8.2%	9.3%	14.9%
商品企画・開発・設計部門	17.1%	13.8%	26.7%	9.8%	20.8%		18.6%	15.3%	32.0%	12.2%	21.3%
広報・宣伝部門	1.6%	1.3%	1.6%	0.8%	2.2%		1.5%	1.2%	1.1%	0.9%	2.0%
海外営業などの海外事業部門	1.0%	0.5%	2.1%	1.4%	0.8%		1.0%	0.7%	1.2%	0.7%	1.3%
研究・開発部門	21.2%	21.3%	6.0%	32.5%	20.0%		21.1%	19.9%	4.6%	34.8%	20.0%
調査・企画部門	2.7%	1.2%	5.3%	2.0%	3.8%		2.5%	1.4%	5.0%	1.7%	3.4%
製造技術・生産管理部門	10.6%	13.5%	10.3%	10.1%	8.3%		10.0%	14.2%	7.4%	8.3%	7.6%
情報システム部門	12.6%	28.2%	0.9%	1.6%	7.0%		12.1%	26.6%	1.1%	2.2%	6.2%
技術サービス部門	8.6%	10.2%	23.4%	4.3%	4.7%		8.0%	9.7%	23.5%	3.4%	4.2%
その他	11.4%	3.1%	12.6%	25.3%	11.9%		10.8%	2.8%	12.4%	21.9%	12.3%

■ 海外志望

参考:22年卒

	理系全体	機電情報系	土木建築系	薬学化学系	数物農学系		理系全体	機電情報系	土木建築系	薬学化学系	数物農学系
回答数	9,702	3,194	1,081	1,817	3,610		11,421	3,757	1,185	2,216	4,263
仕事内容に関わらず海外で勤務したい	6.1%	6.5%	6.5%	5.9%	5.8%		6.5%	7.2%	6.9%	7.1%	5.3%
やりたい仕事があるので海外で勤務したい	7.0%	7.2%	10.7%	6.3%	6.0%		7.8%	7.9%	8.2%	8.3%	7.5%
希望する勤務地なら海外で勤務したい	26.3%	27.3%	25.1%	26.6%	25.4%		26.4%	26.5%	27.3%	26.4%	25.9%
海外勤務はしたくない	60.6%	59.0%	57.7%	61.2%	62.7%		59.3%	58.4%	57.6%	58.2%	61.3%